

#stopalfoc

Recomendaciones de seguridad en prevención de incendios forestales

Las áreas donde las viviendas y otras construcciones se entremezclan con la vegetación forestal se denominan **interfaz urbano forestal**.

La **gestión** de los incendios forestales en las zonas de interfaz es muy **compleja** y la defensa de las vidas humanas y los bienes materiales prevalecen sobre la protección del monte, condicionando las estrategias de defensa y los protocolos de actuación de los medios de extinción. Se puede adoptar medidas para **reducir la vulnerabilidad** de las construcciones frente a un incendio forestal. Adopta medidas como propietario individual y/o como vecino de una urbanización o núcleo urbano.

Es importante ser consciente del riesgo que entraña vivir en la interfaz urbano forestal y adoptar medidas para reducir la vulnerabilidad de la vivienda y/o de la urbanización.

➤ **¿Vives cerca del monte? Reduce la vulnerabilidad de tu vivienda.**
Descubre qué hacer como propietario de una vivienda.



#stopalfoc

Recomendaciones de seguridad en prevención de incendios forestales

➤ Si vives en una urbanización o en un núcleo urbano en zona de interfaz urbano forestal, adopta medidas de protección colectiva.

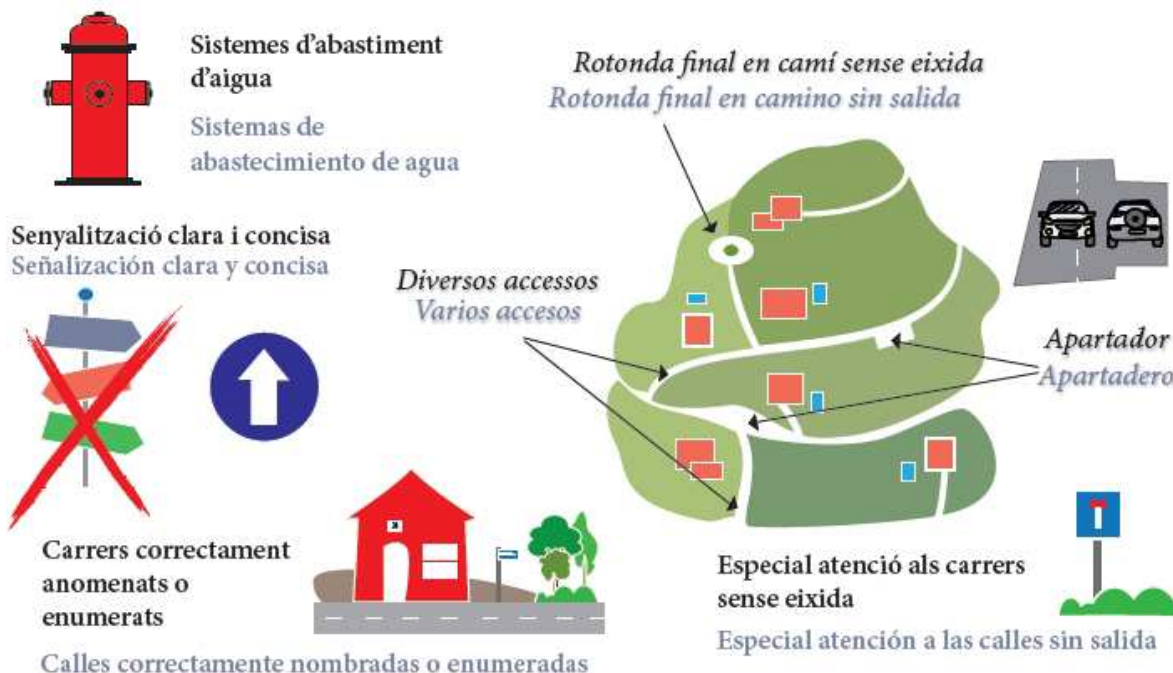

- ✓ Instalar **hidrantes** y/o puntos de agua para abastecimiento de los medios de extinción.
- ✓ Mantener una **discontinuidad** de combustible entre la zona urbanizada y la vegetación forestal, a ser posible apoyada en un **vial perimetral** accesible para los medios de extinción.
- ✓ Disponer de dos o más **viales de acceso**. Si no es viable, el acceso único debe finalizar en un **fondo de saco** que permita el giro de vehículos sin excesivas maniobras.
- ✓ Mantener libres de vegetación los viales de acceso, sus cunetas y, en caso necesario, reducir la vegetación de la zona inmediata a los accesos.
- ✓ Mantener la vegetación de las **parcelas interiores** de la urbanización, tanto las construidas, como las no construidas. Aún si la urbanización no está en contacto directo con el terreno forestal.

Infórmate nivel de preemergencia de incendios forestales y su previsión para el día siguiente en:

www.112cv.com



Twitter: GVA112