



# Espurna n°75

Ref: [SIF 15/1361]

Agost 2015

**Butlletí informatiu  
de Prevenció  
d'Incendis  
Forestals**



Per

Unitat Tècnica 902  
Secció de Prevenció d'Incendis Forestals  
Direcció General de l'Agència de Seguretat i  
Resposta a les Emergències  
Presidència de la Generalitat

## ÍNDEX

Claus del mes.....	2
Dades Estadístiques .....	4
Valors Acumulats .....	4
Comparació amb els valors mitjans.....	5
Evolució mensual: nombre .....	6
Evolució mensual: superfície afectada.....	8
Anàlisi de les causes .....	10
Relació completa d'incendis en el període .....	11

Foto portada: Antigues llacunes de San Benito (prov. València), inundades per les pluges d'agost.  
Autor: Joan Xavier Gisbert Cortés. Encarregat Zona Sud prov. València del Pla de Vigilància Preventiva de la Comunitat Valenciana.

Per a qualsevol aclariment o suggeriment contactar amb: [unidadtecnica902@gva.es](mailto:unidadtecnica902@gva.es)

## CLAUS DEL MES<sup>1</sup>

El mes d'agost de 2015 ha estat un mes **càlid** i **humit** a la Comunitat Valenciana. La temperatura mitjana ha estat de 24,5°C que és 0,4°C més alta que la de la mitjana normal (24,1°C). No obstant això, malgrat les altes temperatures, ha estat un mes notablement més fresc que el mes d'agost del 2012, o que els de 2003 i 1994, que són els més càlids de la sèrie.

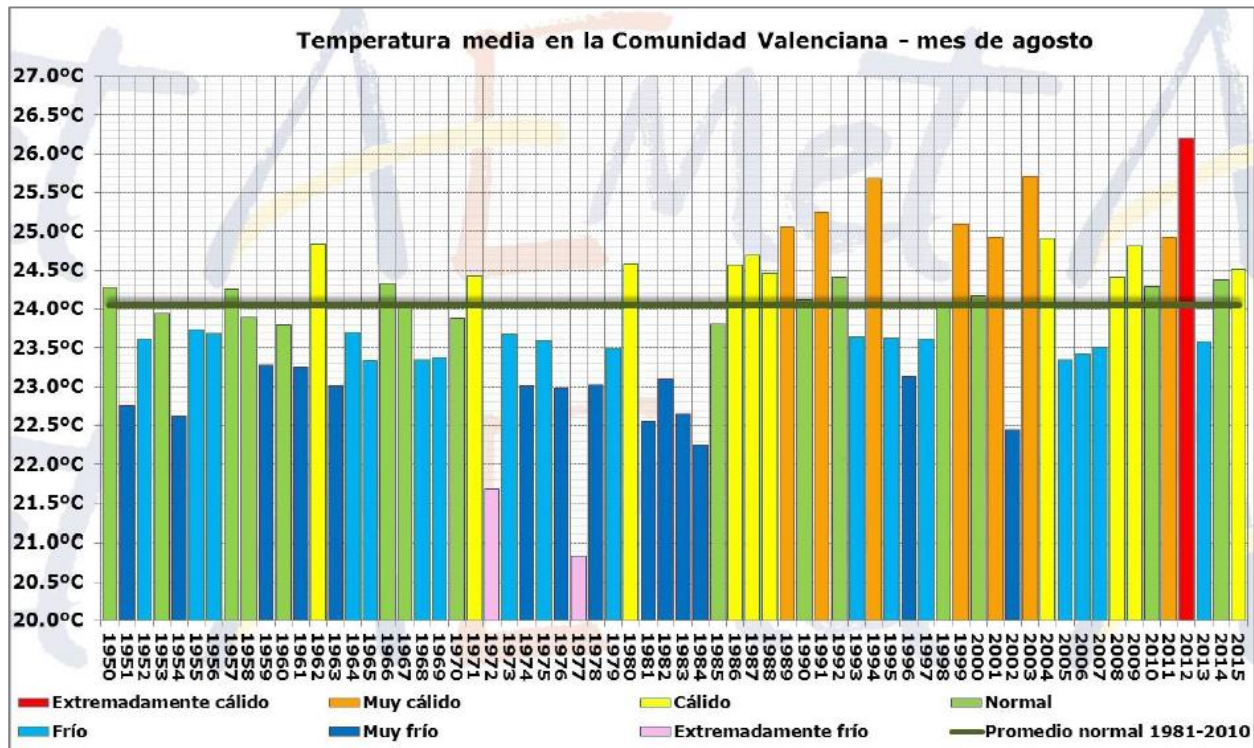

**Figura 1. Temperatura mitjana dels mesos d'agost a la Comunitat Valenciana, en contrast amb la mitjana de la sèrie.**

Després d'un mes de juliol caracteritzat per la persistència de temperatures molt per dalt de la mitjana, l'agost ha estat molt més variable; enfront dels gairebé 46° que es van assolir al juliol a Xàtiva (45,9°C), a l'agost només es van assolir els 40° el dia 7 en estacions de l'interior d'Alacant i de l'interior sud de València: Jalance 40,5°C, Ontinyent i Villena 40,0°C, sent aquest dia el més càlid del mes, front al dia 15 que va ser el més fresc, amb una temperatura mitjana gairebé 3°C inferior al normal, i màxims que amb prou feines van arribar a 30°C en alguna estació del sud d'Alacant.

Pel que fa a la precipitació, la quantitat mitjana ha estat de 29,0 l/m<sup>2</sup> que és un 45% superior al valor climatològic normal (20,1 l/m<sup>2</sup>) i qualifiquen al mes d'agost de 2015 com **humit**, encara que com sol ocórrer a l'estiu, amb molta irregularitat en la distribució de les precipitacions.

D'entre els màxims de precipitació del mes d'agost, destaquen els més de 200 l/m<sup>2</sup> acumulats en zones del nord de la comarca de la Safor, per les precipitacions d'intensitat torrencial de la

<sup>1</sup> La informació sobre meteorologia, excepte indicació expressa, prové d'AEMET

matinada i primera hora del matí del dia 19. També en el Racó d'Ademús i comarca dels Serrans, les tempestes dels dies 21 i 22 van acumular més de 100 l/m<sup>2</sup> en localitats com Ademuz o Aras de los Olmos. A l'altre extrem, en la meitat sud d'Alacant, l'acumulat d'agost no arriba a 5 l/m<sup>2</sup> en moltes localitats. En Pinós i Novelda, per exemple, el total mensual és inferior a 1 l/m<sup>2</sup>.



Figura 2. Precipitació acumulada durant el mes d'agost de 2015 a la Comunitat Valenciana (l/m<sup>2</sup>)

Pel que fa a incendis forestals, s'han comptabilitzat per al mes d'agost un total de **42 incendis** (valor per baix de la mitjana), amb una superfície forestal afectada de **17,65 ha** (molt per baix de la mitjana mensual). NOTA: Les dades són provisionals. Qualsevol variació en el còmput es veurà reflectida en el següent número del butlletí.

## DADES ESTADÍSTIQUES

### VALORS ACUMULATS

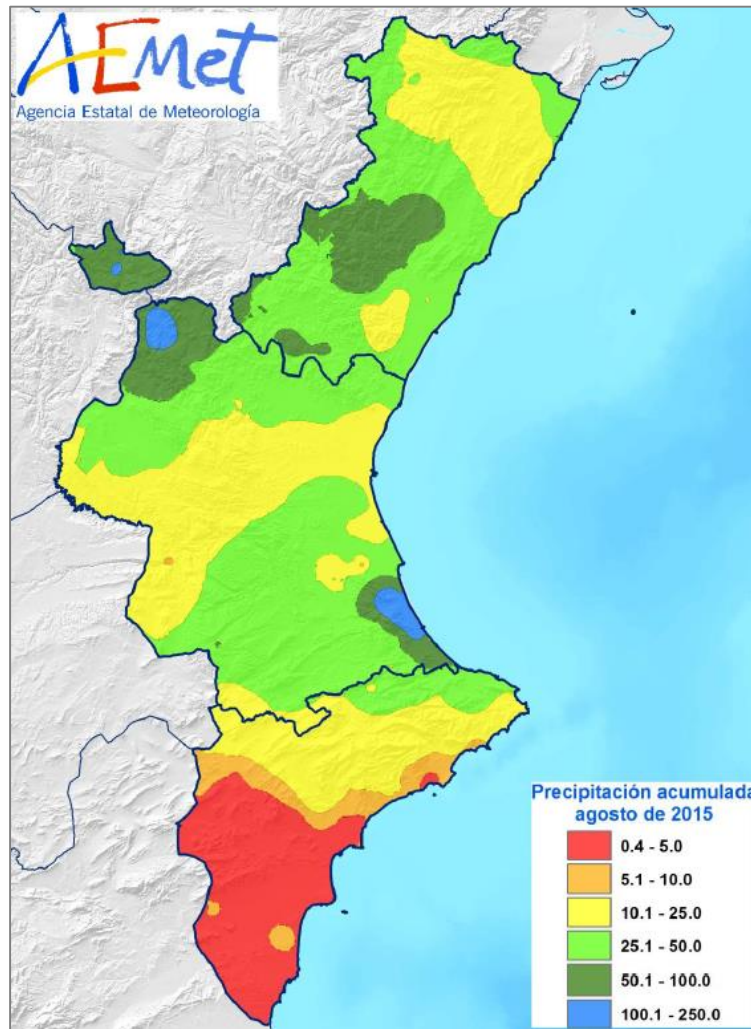
A la taula 1 i en els gràfics 1 i 2 es realitza un desglossament detallat del nombre d'incendis i la superfície afectada acumulada en l'any 2015 per províncies.

Província	Nombre	Superfície afectada Ha				
		Superfície rasa			Arbrada	Total
		Canyar	Altres rases	Total rasa		
Alacant	74	14,08	1.673,81	1.687,89	114,41	1.802,31
Castelló	77	5,17	57,36	62,52	424,98	487,50
València	128	37,91	12,65	50,56	23,01	73,56
<b>Total</b>	<b>279</b>	<b>57,15</b>	<b>1.743,82</b>	<b>1.800,97</b>	<b>562,40</b>	<b>2.363,37</b>

Taula 1. Nombre d'incendis i superfície afectada per tipus i províncies

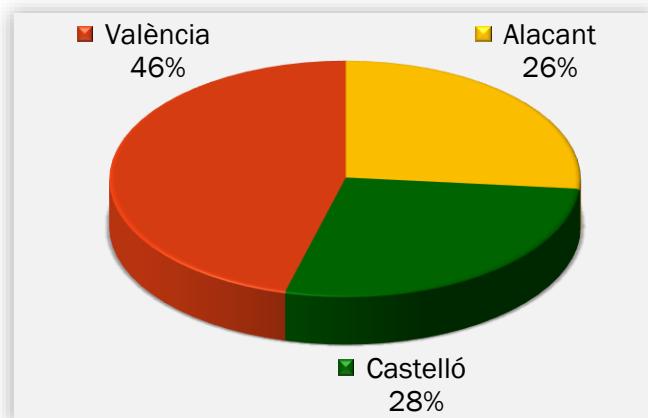

Gràfic 1. Nombre d'incendis en percentatge

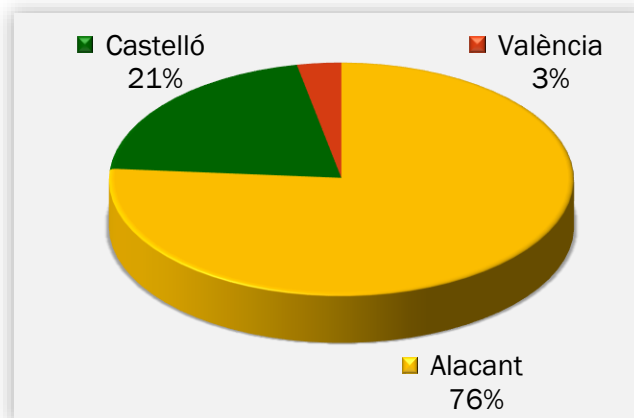

Gràfic 2. Superfície afectada en percentatge

La província de València és la que ha registrat més incendis, amb les províncies de Castelló i Alacant en valors molt similars. No obstant això, en quant a superfície, la major part correspon a la província d'Alacant amb el 76%. La de Castelló suma el 21%, mentre que la de València només acumula el 3% del total.

## COMPARACIÓ AMB ELS VALORS MITJANS

Els valors acumulats a 31 d'agost que es detallen a la taula 2 reflecteixen que s'han produït 279 incendis, valor per baix de la mitjana, que se situa en 356 incendis. La superfície afectada acumulada també està per baix de la mitjana, que resulta ser de 7.443,35 ha.

Any	Nº	Superfície
2005	583	3.159,41
2006	380	3.021,34
2007	331	8.202,18
2008	255	652,38
2009	348	2.845,80
2010	233	271,85
2011	311	2.161,69
2012	430	51.479,63
2013	265	1.322,65
2014	426	1.316,62
2015	279	2.363,37

Taula 2. Nombre i superfície acumulats en el mateix període analitzat

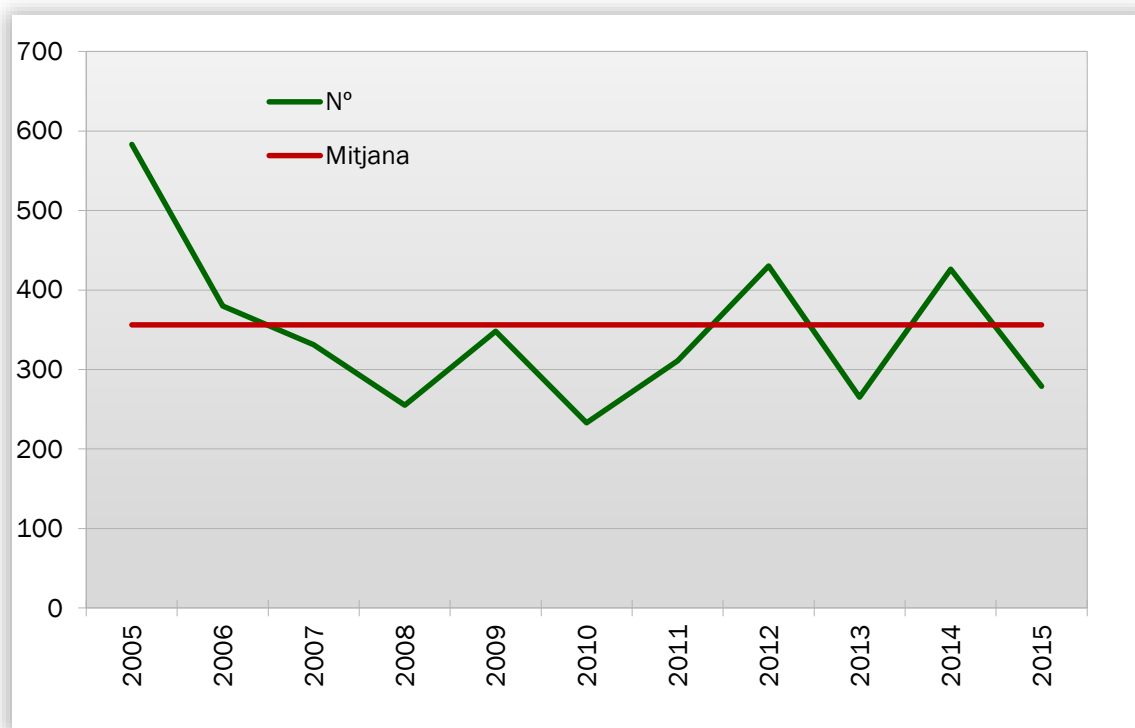

Gràfic 3: Evolució nº d'incendis en comparació amb el valor mitjà

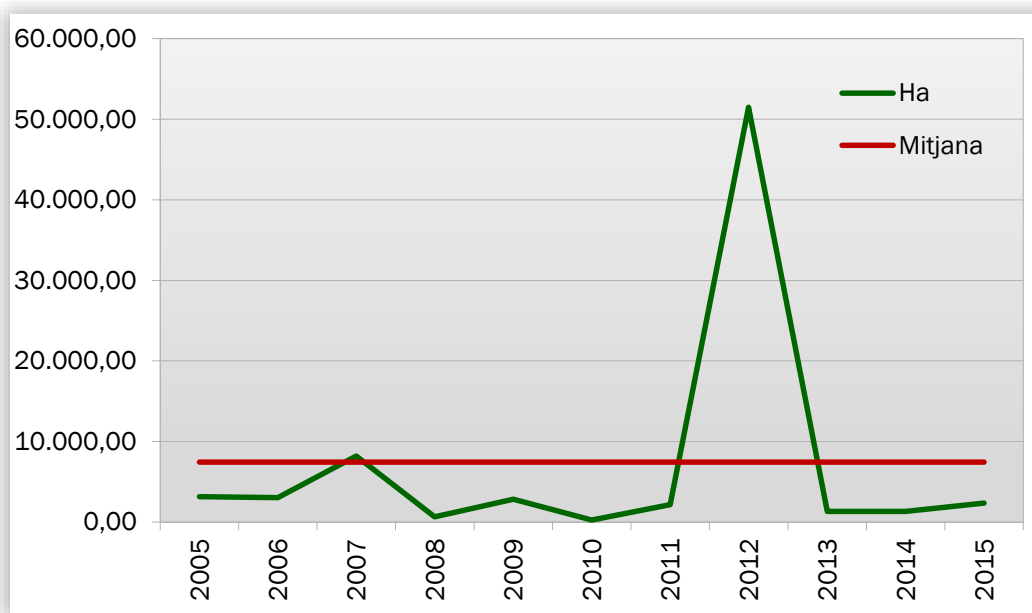

Gràfic 4: Evolució de la superfície afectada en comparació amb el valor mitjà

#### EVOLUCIÓ MENSUAL: NOMBRE

L'evolució mensual es representa a través d'una taula numèrica en la qual es recullen els valors per a cada província, i el total de la Comunitat Valenciana (taula 3), juntament amb dos diferents representacions gràfiques, una de valors acumulats per províncies i una altra de comparació amb la mitjana dels últims 10 anys (gràfics 5 i 6).

Mes	Alacant	Castelló	València	Total
Gener	2	0	8	10
Febrer	9	6	5	20
Març	4	8	12	24
Abril	9	8	10	27
Maig	16	11	19	46
Juny	9	14	30	53
Juliol	14	25	18	57
Agost	11	5	26	42
Setembre	0	0	0	0
Octubre	0	0	0	0
Novembre	0	0	0	0
Desembre	0	0	0	0
<b>TOTAL</b>	<b>74</b>	<b>77</b>	<b>128</b>	<b>279</b>

Taula 3. Evolució mensual del nombre d'incendis (2015)

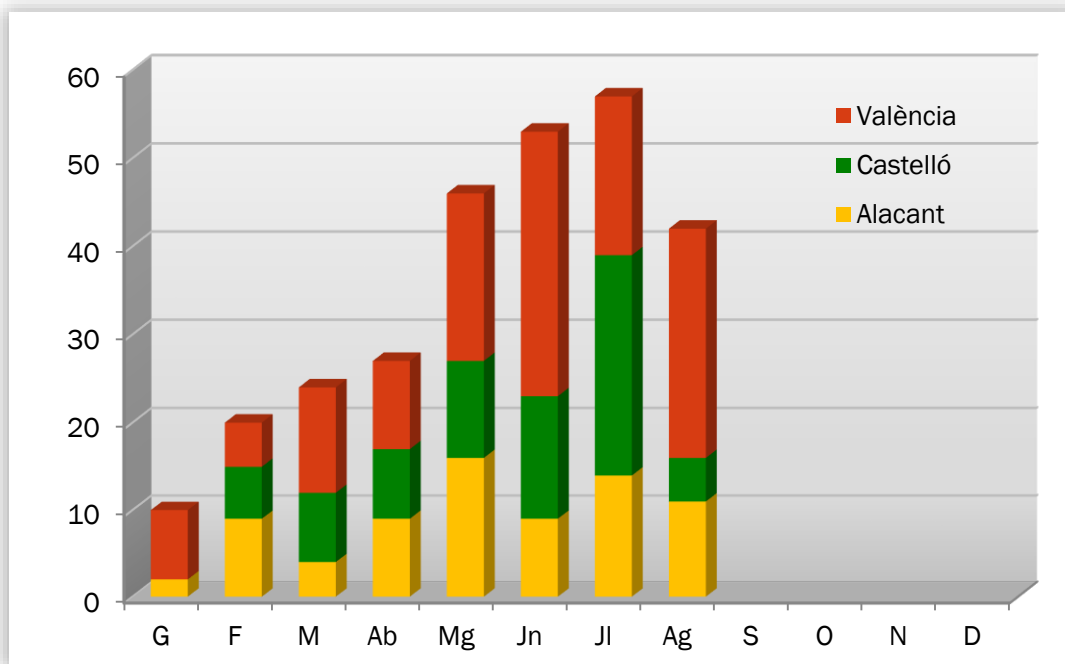

Gràfic 5: Nombre d'incendis per mesos i províncies

S'han registrat durant el mes d'agost 42 incendis en total, 11 a la província d'Alacant, 5 a la de Castelló i 26 a la de València. En conjunt, el nombre d'incendis està per baix de la mitjana en el mes d'agost (62).

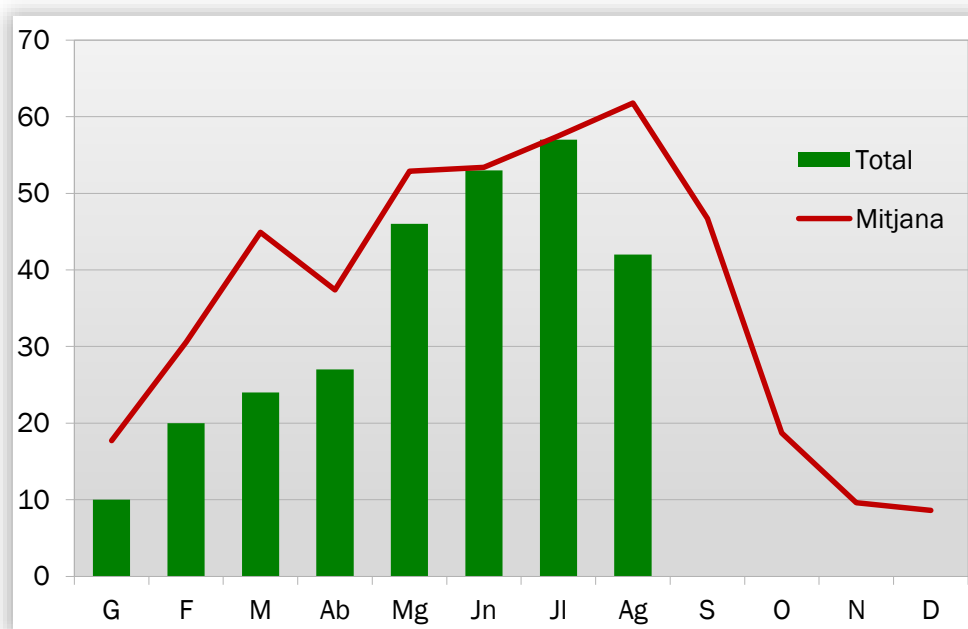

Gràfic 6: Nombre d'incendis per mesos, comparativa amb els valors mitjans de l'últim decenni



## EVOLUCIÓ MENSUAL: SUPERFÍCIE AFECTADA

L'estudi de l'evolució mensual de la superfície afectada segueix una estructura similar a la ja descrita en l'apartat referit al nombre, si bé en la comparació amb els valors mitjans, donades les grans diferències de valors, s'ha utilitzat una escala logarítmica (gràfic 8).

Mes	Alacant	Castelló	València	Total
Gener	3,72	0,00	6,27	9,99
Febrer	29,89	13,95	16,03	59,87
Març	1,05	1,67	11,19	13,90
Abril	1,51	2,66	3,70	7,86
Maig	1.735,48	40,17	6,35	1.782,00
Juny	4,28	1,21	6,96	12,46
Juliol	19,42	425,64	14,59	459,66
Agost	6,96	2,21	8,47	17,65
Setembre	0,00	0,00	0,00	0,00
Octubre	0,00	0,00	0,00	0,00
Novembre	0,00	0,00	0,00	0,00
Desembre	0,00	0,00	0,00	0,00
<b>TOTAL</b>	<b>1.802,31</b>	<b>487,50</b>	<b>73,56</b>	<b>2.363,37</b>

Taula 4: Evolució mensual de la superfície afectada (2015)

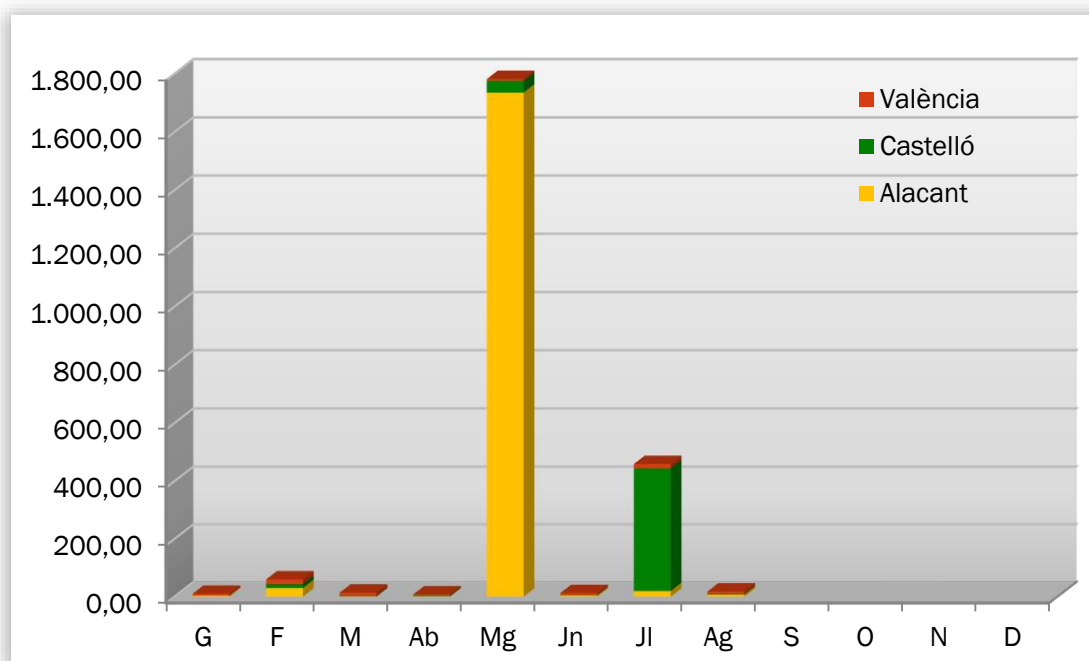

Gràfic 7: Superfície afectada per mesos i províncies

Al mes d'agost de 2015 s'han vist afectades per incendis un total de 17,65 hectàrees de terreny forestal, de les quals 6,96 corresponen a la província d'Alacant, 2,21 a la província de Castelló, i 8,47 a la de València.

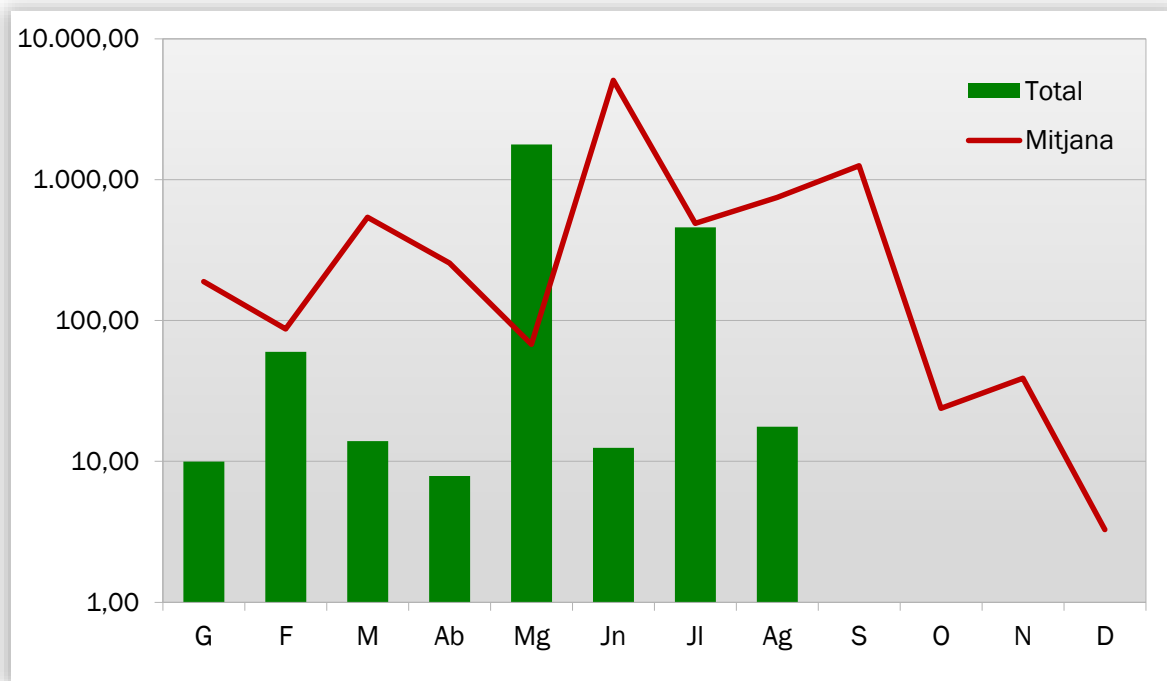

Gràfic 8: Superfície afectada per mesos, comparativa amb els valors mitjans de l'últim decenni

La superfície afectada al mes està molt per baix de la mitjana del decenni, que se situa en 746,63 ha.

## ANÀLISI DE LES CAUSES

L'estudi de les causes s'ha realitzat a partir dels percentatges en nombre i en superfície afectada, per al total de la Comunitat Valenciana per al mes d'agost, i posteriorment el mateix anàlisi per al total acumulat en l'any 2015.

Comunitat Valenciana. Agost 2015

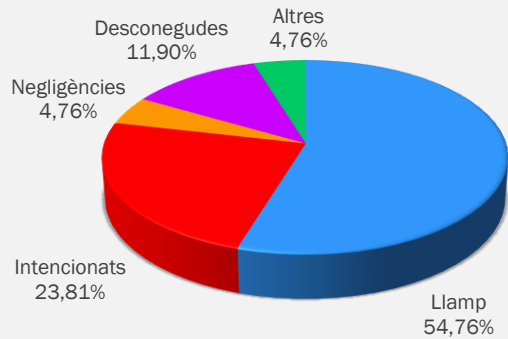

Gràfic 9: Comunitat Valenciana, % d'incendis ocorreguts per causa

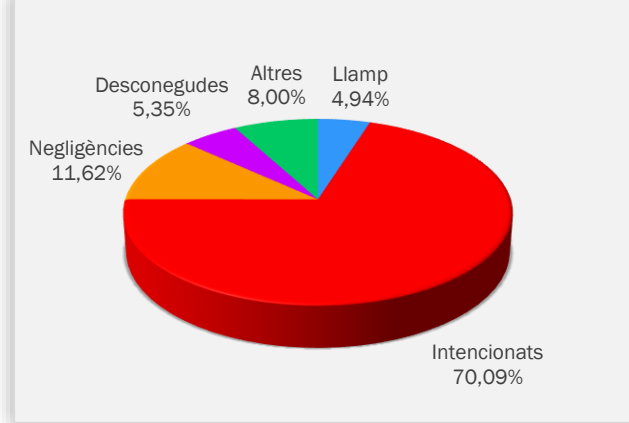

Gràfic 10: Comunitat Valenciana, % de superfície afectada per causa

Al mes d'agost s'han produït, en el conjunt de la Comunitat Valenciana, 23 incendis per llamp, sent la causa més important durant aquest mes, tal com ja va passar al juliol. A més, han hagut 10 incendis intencionats, 2 incendis per negligències, 5 per causes desconegudes, i 2 més per altres causes.

Comunitat Valenciana. Any 2015

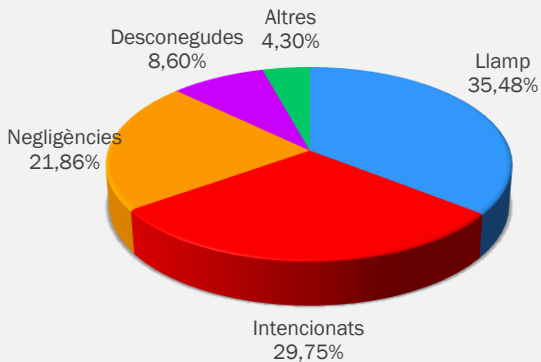

Gràfic 11: Comunitat Valenciana, % d'incendis ocorreguts per causa. Acumulat 2015

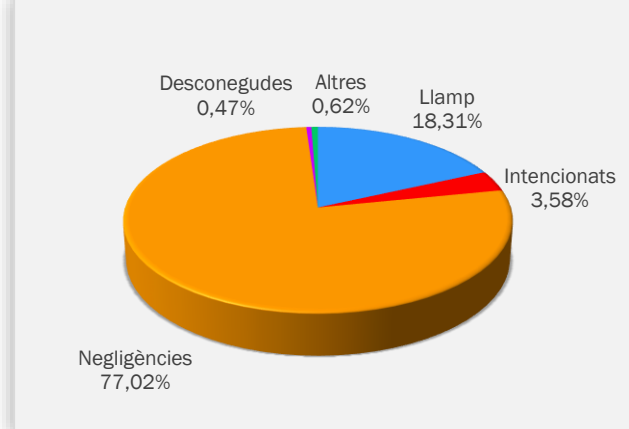

Gràfic 12: Comunitat Valenciana, % de superfície afectada per causa. Acumulat 2015

## RELACIÓ COMPLETA D'INCENDIS EN EL PERÍODE

Data	Municipi	Sup (ha)	Causa	Paratge	Província
01-ago-15	Santa Pola	0,2000	1	Vereda Dolores	ALACANT
03-ago-15	Gorga	0,2500	3	Rodacanters	ALACANT
03-ago-15	Pedreguer	4,1000	1	Font d'Aixa	ALACANT
06-ago-15	Venta del Moro	0,0015	0	El Hornillo	VALÈNCIA
06-ago-15	Vilamarxant	0,0040	0	La Pea	VALÈNCIA
07-ago-15	Cortes de Pallás	0,0012	4	El Collado	VALÈNCIA
08-ago-15	Catadau	0,0020	0	Barranc Ample	VALÈNCIA
09-ago-15	Montserrat	0,0100	0	Racó del Pleit	VALÈNCIA
11-ago-15	Utiel	0,0080	0	La Cabezuela	VALÈNCIA
13-ago-15	Redován	0,0500	2	No consta	ALACANT
13-ago-15	València	6,0811	1	Tallafoç de la Rambla	VALÈNCIA
13-ago-15	La Llosa	2,0000	2	La Ermita	CASTELLÓ
13-ago-15	La Llosa	0,0100	1	Sarratella	CASTELLÓ
14-ago-15	Benigànim	0,3000	1	El Tossal	VALÈNCIA
15-ago-15	Utiel	0,0010	0	Casa Íñiguez	VALÈNCIA
15-ago-15	Oliva	0,0055	1	Racó de les Lleges	VALÈNCIA
17-ago-15	València	1,4110	4	Mallada Redonda	VALÈNCIA
17-ago-15	Guardamar del Segura	0,0150	1	El Rebollo	ALACANT
17-ago-15	Sagunt/Sagunto	0,0050	3	Serra Llarga	VALÈNCIA
19-ago-15	Santa Pola	0,7300	1	Mutulas	ALACANT
19-ago-15	Torreveija	0,1252	1	La Cenia	ALACANT
20-ago-15	Andilla	0,0040	0	Barranco Hontanicas	VALÈNCIA
22-ago-15	Chulilla	0,0010	0	La Punta	VALÈNCIA
22-ago-15	Sot de Chera	0,0005	0	El Picarzo	VALÈNCIA
22-ago-15	Venta del Moro	0,0010	0	Rincón del Corral	VALÈNCIA
22-ago-15	Requena	0,0049	0	Serratilla	VALÈNCIA
22-ago-15	Requena	0,0015	0	Partidores	VALÈNCIA
23-ago-15	Orihuela	0,0040	3	El Seminario	ALACANT
23-ago-15	Penàguila	0,8000	1	Mas de la Carrasca	ALACANT
23-ago-15	Venta del Moro	0,2000	0	Barranco Peñón Hundido	VALÈNCIA

23-ago-15	Alpuente	0,0050	0	Loma de la Fuente Arquela	VALÈNCIA
23-ago-15	Venta del Moro	0,4200	0	Barranco de la Olla	VALÈNCIA
28-ago-15	Beniarbeig	0,2500	3	La Mina	ALACANT
28-ago-15	Sella	0,4350	3	Charquer	ALACANT
31-ago-15	Xert/Chert	0,1800	0	Mas de Nogues	CASTELLÓ
31-ago-15	Ayora	0,0004	0	Rambla el Rebollosa	VALÈNCIA
31-ago-15	Higueruelas	0,0006	0	Fuente Vent	VALÈNCIA
31-ago-15	Simat de la Valldigna	0,0004	0	Corral de Federiquet	VALÈNCIA
31-ago-15	Alzira	0,0002	0	La Casella	VALÈNCIA
31-ago-15	Requena	0,0050	0	El Ciscar	VALÈNCIA
31-ago-15	Cervera del Maestre	0,0200	0	Pallaera	CASTELLÓ
31-ago-15	Vistabella del Maestrat	0,0010	0	Albagés	CASTELLÓ

*Codis de causes*

(0) Llamp

(1) Intencionats

(2) Negligència

(3) Desconeixudes/Investigació

(4) Altres