

**Boletín informativo
de Prevención de
Incendios
Forestales**

Enero 2014



**GENERALITAT
VALENCIANA**

Contenido

Claves: meteorología.....	2
Datos estadísticos.....	4
Valores acumulados.....	4
Comparación con los valores medios.....	4
Evolución mensual: número.....	6
Evolución mensual: Superficie afectada.....	7
Causas.....	8
Relación completa de incendios en el periodo.....	10

Redacción: Unidad Técnica UT-902. Sección de Prevención de Incendios Forestales. Conselleria de Governación y Justicia

Generalitat Valenciana

Ref: [SIF 13/0408]

Foto portada: Earth Wind Map (earth.nullschool.net)

Claves: meteorología

En este inicio del año 2014, se ha continuado la tendencia de sequía que se viene arrastrando desde el pasado mes de septiembre, con déficits para las áreas metropolitanas de Valencia, Castellón y Alicante de -86%, -84% y -76% según AEMET.

A esta situación se suma que el mes de enero ha sido un mes extremadamente cálido. Junto con el mes de enero de 2004, es el tercero más cálido de la serie 1951-2014, con 2.2°C de temperatura por encima del promedio de la serie (AEMET).

Por último, el mes de enero se ha caracterizado por el continuo viento de poniente, proveniente de las masas de aire atlántico que sistemáticamente han ido atravesando la península Ibérica, dejando lluvias en el centro y norte, pero que a la Comunitat Valenciana han llegado con poca humedad y recalentadas. Un ejemplo de esta situación se observa en los datos recogidos por el Observatorio Forestal de Sierra Martés (Yátova), que se muestran en la gráfica 1.

Respecto a incendios forestales, se han contabilizado un total de 23 incendios con

Prevención de incendios forestales. Boletín estadístico Enero 2014

una superficie afectada de 23,83 ha, valores cercanos a la media.

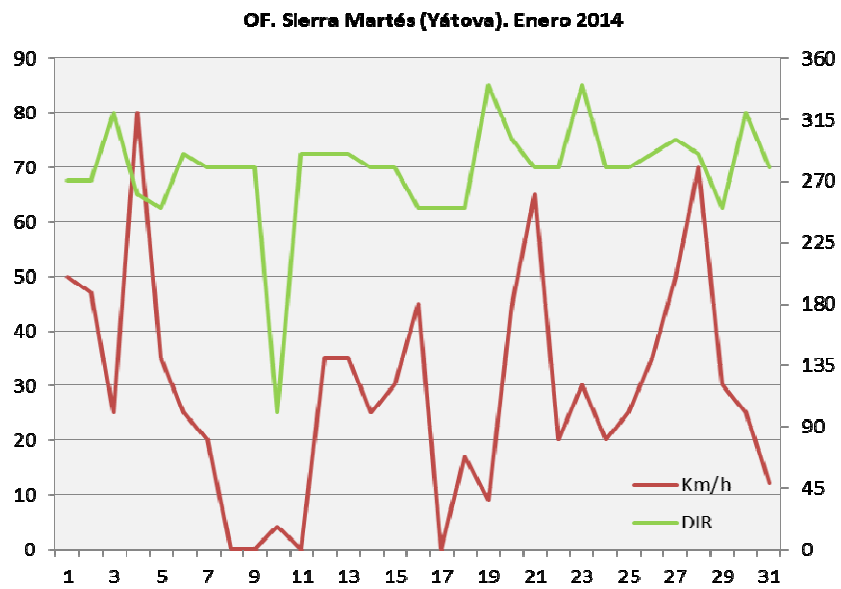

Gráfica 1: Velocidad y dirección del viento. OF Sierra Martés

Datos estadísticos

Valores acumulados

En la tabla 1 y en las gráficas 2 y 3 se realiza un desglose detallado del número de incendios y la superficie afectada por provincias.

Periodo estudiado 01/01/14 a 31/01/14

Provincia	Número	Superficie afectada Ha				
		superficie rasa			arbolada	Total
		Cañar	Otras rasas	Total rasa		
Alicante	5	0,00	2,91	2,91	4,51	7,42
Castellón	3	0,10	0,01	0,11	0,50	0,61
Valencia	15	3,26	9,69	12,94	2,87	15,81
Total	23	3,36	12,60	15,95	7,88	23,83

Tabla 1: desglose del número de incendios y superficie afectada por tipos y provincias



Gráfico 2: número de incendios en porcentaje



Gráfico 3: Superficie afectada en porcentaje

Comparación con los valores medios

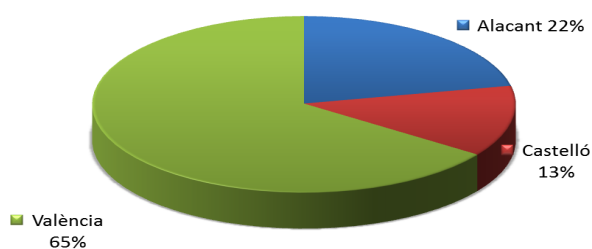
Los valores acumulados a 31 de enero que se detallan en la tabla 2, reflejan unos datos que se mantienen ligeramente superiores en número y, muy por debajo en superficie respecto de la media del decenio para el mismo período estudiado (19 incendios y 189,56 hectáreas de media).

Año	Nº	Sup
2004	36	25,66
2005	32	602,13
2006	4	0,52
2007	19	5,56

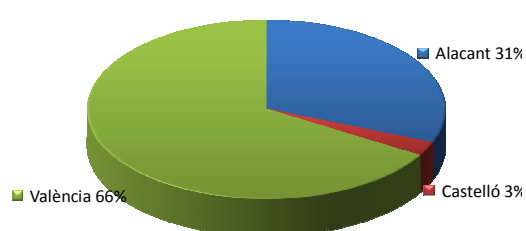
Prevención de incendios forestales. Boletín estadístico Enero 2014

2008	6	0,79
2009	18	1.068,84
2010	5	18,66
2011	20	13,23
2012	18	86,38
2013	32	73,87
2014	23	23,83

Tabla 2: Número y superficie acumulados en el mismo periodo (Enero)

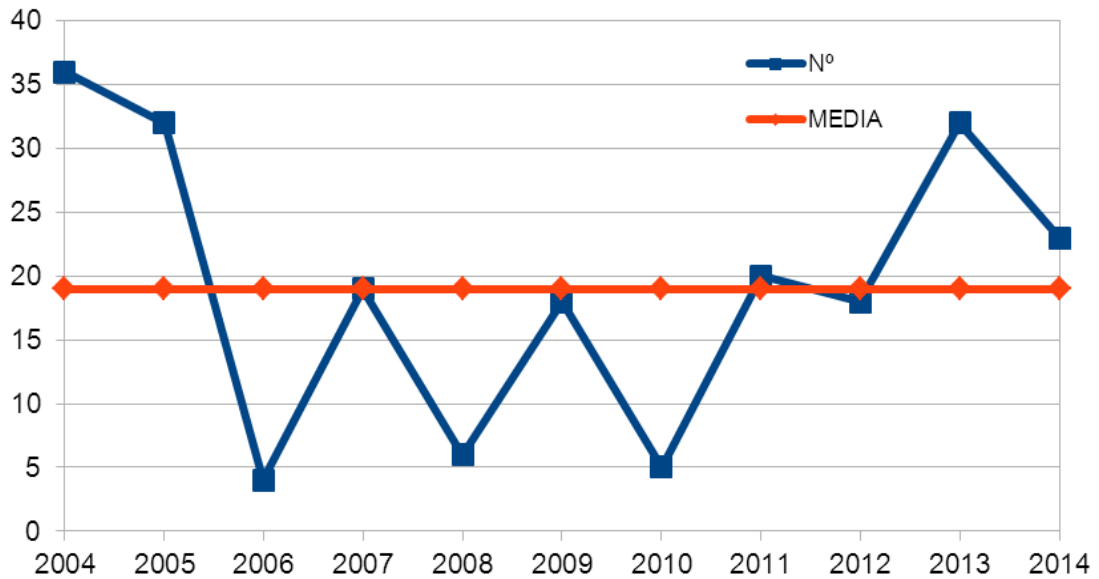

Gráfica 4: Evolución nº de incendios en comparación con valor medio

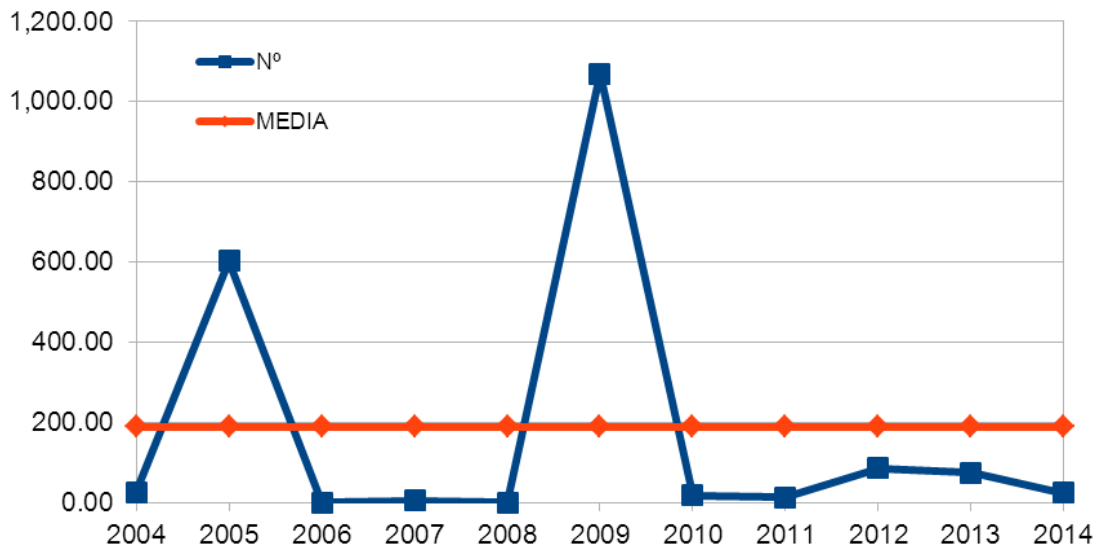

Gráfica 5: Evolución superficie afectada en comparación con el valor medio

Prevención de incendios forestales. Boletín estadístico Enero 2014

Evolución mensual: número

La evolución mensual se representa a través de una tabla numérica en la que se recogen los valores para cada provincia, y el total de la Comunitat (tabla 3), junto con dos diferentes representaciones gráficas, una de valores acumulados por provincias y otra de comparación con la media de los últimos 10 años (gráficas 6 y 7).

	Alicante	Castellón	Valencia	Total
Enero	5	3	15	23
Febrero	0	0	0	0
Marzo	0	0	0	0
Abril	0	0	0	0
Mayo	0	0	0	0
Junio	0	0	0	0
Julio	0	0	0	0
Agosto	0	0	0	0
Septiembre	0	0	0	0
Octubre	0	0	0	0
Noviembre	0	0	0	0
Diciembre	0	0	0	0
TOTAL	5	3	15	23

Tabla 3: Evolución mensual número de incendios (2014)



Gráfica 6: Número de incendios por meses y provincia

Prevención de incendios forestales. Boletín estadístico Enero 2014

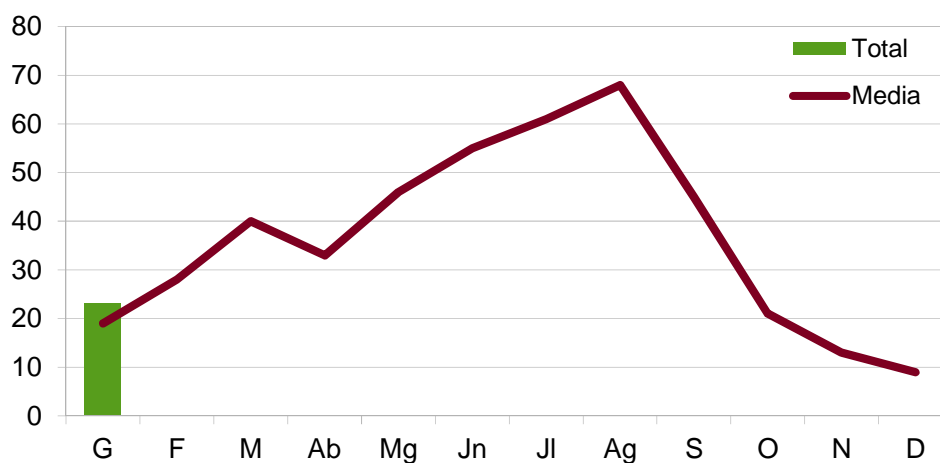

Gráfica 7: Número de incendios por meses, comparativa con valores medios del último decenio

Evolución mensual: Superficie afectada.

El estudio de la evolución mensual de la superficie afectada sigue una estructura similar a la ya descrita en el apartado referido al número, si bien en la comparación con los valores medios, dadas las grandes diferencias de valores se ha utilizado una escala logarítmica (gráfica 9).

	Alicante	Castellón	Valencia	Total
Enero	7,42	0,61	15,81	23,83
Febrero	0,00	0,00	0,00	0,00
Marzo	0,00	0,00	0,00	0,00
Abril	0,00	0,00	0,00	0,00
Mayo	0,00	0,00	0,00	0,00
Junio	0,00	0,00	0,00	0,00
Julio	0,00	0,00	0,00	0,00
Agosto	0,00	0,00	0,00	0,00
Septiembre	0,00	0,00	0,00	0,00
Octubre	0,00	0,00	0,00	0,00
Noviembre	0,00	0,00	0,00	0,00
Diciembre	0,00	0,00	0,00	0,00
TOTAL	7,42	0,61	15,81	23,83

Tabla 4: Evolución mensual superficie afectada (2014)

Prevención de incendios forestales. Boletín estadístico Enero 2014

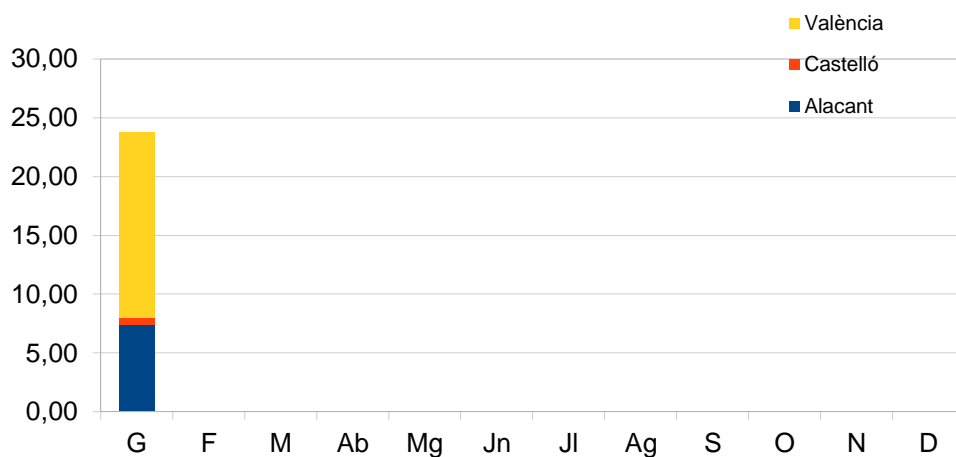

Gráfica 8: Superficie afectada por meses y provincia

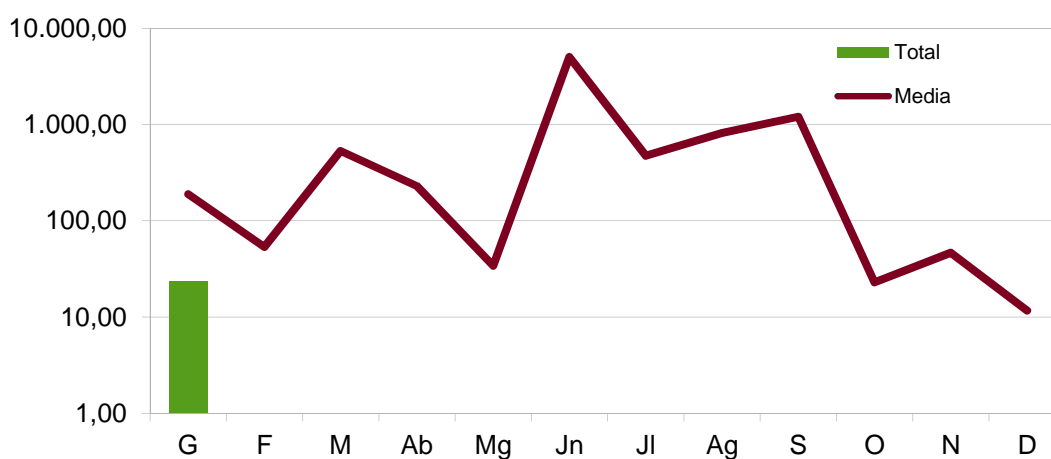

Gráfica 9: Sup. afectada por meses, comparativa con valores medios del último decenio

Causas

El estudio de las causas se ha realizado a partir de los porcentajes en número y en superficie afectada, para el total de la Comunitat.

Prevención de incendios forestales. Boletín estadístico Enero 2014

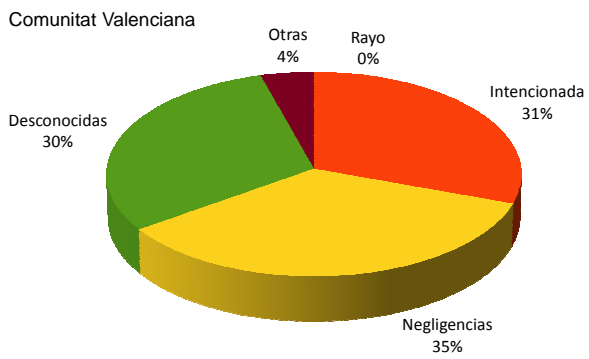

Gráfica 10: C. Valenciana, % de incendios por causa

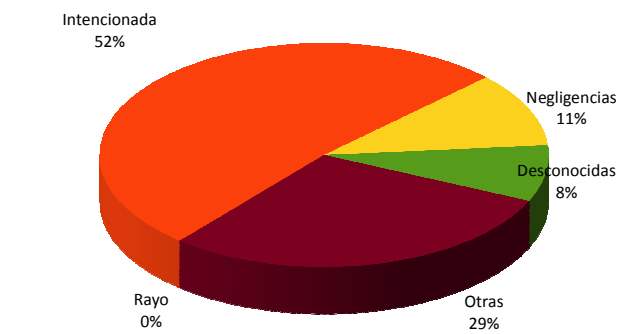

Gráfica 11: C. Valenciana, % de superficie afectada por causa

Relación completa de incendios en el periodo

Fecha	Municipio	Sup	Causa	Paraje
01/01/2014	Altea	0,1	2	Altea la Vella- Urb. Sta. Clara
01/01/2014	Torreblanca	0,1	2	Depuradora
04/01/2014	Navarrés	7	4	Insa- Cueva del Lobo
04/01/2014	Alzira	2,7	1	Berca
05/01/2014	Gavarda	0,5	1	Racó dels Polacos
06/01/2014	L'Alcora/Alcora	0,0075	3	La Piquera
08/01/2014	Siete Aguas	0,3	2	Carpinteros
09/01/2014	Requena	0,03	1	Riberas del Río Magro
14/01/2014	Alborache	3	1	Viña Malata
18/01/2014	Teulada	0,3	3	Benimeit
19/01/2014	Algemesí	0,015	1	La Chopera
20/01/2014	Oliva	0,075	1	Senda tras Bancal
21/01/2014	Albalat de la Ribera	0,05	2	Les Jovades
25/01/2014	Gavarda	0,01	3	Río Júcar
25/01/2014	Torrent	0,02	2	Monte Vedat
25/01/2014	Albaida	1	3	Río Clariano
25/01/2014	Benifato	6	1	Pereda
27/01/2014	Monforte del Cid	1	2	La Tejera
27/01/2014	Orxeta	0,015	3	Peña Negra
28/01/2014	Albalat dels Tarongers	1	2	Barranc del Pla d'Aljup
30/01/2014	Requena	0,01	2	Charandel
30/01/2014	Genovés	0,1	3	El Brufol
30/01/2014	Montanejos	0,5	3	La Par

Códigos de causas

- (0) Rayo
- (1) Intencionada
- (2) Negligencia
- (3) Desconocida/Investigación
- (4) Otras