

**ESPOURNA n.º 51**

# Butlletí informatiu de Prevenció d'Incendis Forestals

Juny 2013



GENERALITAT  
VALENCIANA

## Prevençió d'incendis forestals. Butlletí estadístic Juny 2013

### Contenido

Claus: Vents de component marítima.....	2
Dades estadístiques.....	3
Valors acumulats .....	3
Comparació amb els valors mitjans.....	3
Evolució mensual: Nombre.....	5
Evolució mensual: Superfície afectada.....	6
Causes.....	8
Relació completa d'incendis en el període.....	9

*Redacció: Secció de Prevençió d'Incendis Forestals. Conselleria de Governació i Justícia*

*Generalitat Valenciana*

*Ref: [SIF 13/2161]*

*Foto portada: Presentació de mitjans, detall (Siete Aguas) . Jorge Suárez Torres*

## **Claus: Vents de component marítima**

---

Juny s'ha mantingut en uns registres molt baixos, amb 35 incendis que han afectat únicament 16,70 hectàrees. Pel que fa a la meteorologia, el mes s'ha caracteritzat pel predomini dels vents de component marítima amb humitats relatives altes i valors de risc d'incendi mitjans

## Dades estadístiques

### Valors acumulats

En la taula 1 i en les gràfiques 1 i 2 es realitza un desglossament detallat del nombre d'incendis i la superfície afectada per províncies.

Període 01/01/13 a 30/06/13

Província	Nombre	Superfície afectada Ha				
		superfície rasa			arbrada	Total
		Canyar	Altres rases	Total rasa		
Alacant	50	0,02	63,68	63,70	38,18	101,88
Castelló	31	6,57	55,85	62,42	42,22	104,64
València	87	13,52	269,72	283,24	50,72	333,96
<b>Total</b>	<b>168</b>	<b>20,11</b>	<b>389,25</b>	<b>409,36</b>	<b>131,12</b>	<b>540,48</b>

Taula 1: Desglossament del nombre d'incendis i superfície afectada per tipus i províncies

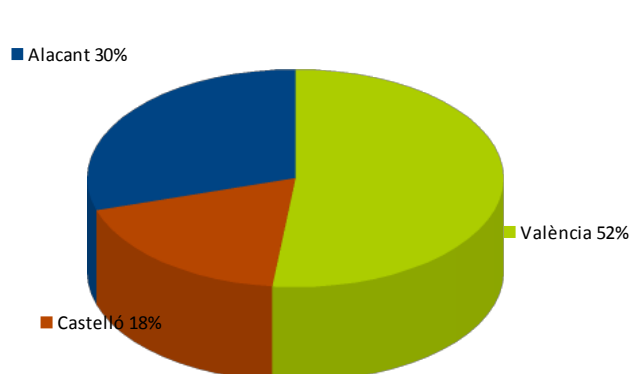

Gràfica 1: Nombre d'incendis en percentatge

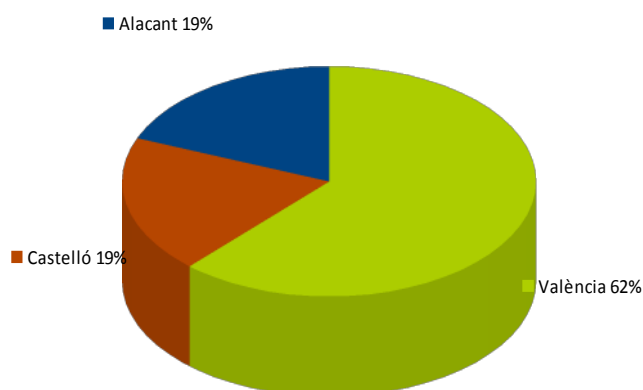

Gràfica 2: Superfície afectada en percentatge

### Comparació amb els valors mitjans

Els valors acumulats que es detallen en la taula 2, reflecteixen unes dades clarament inferiors en nombre i superfície a la mitjana del decenni (220 incendis i 6.098,67 hectàrees).

## Prevençió d'incendis forestals. Butlletí estadístic Juny 2013

Any	Nº	Sup
2003	169	456,73
2004	167	71,71
2005	439	2.003,83
2006	199	2.613,35
2007	216	2.138,73
2008	167	500,47
2009	219	1.190,86
2010	128	73,28
2011	184	1.758,54
2012	315	50.179,20
2013	168	540,49

Taula 2: Nombre i superfície del decenni

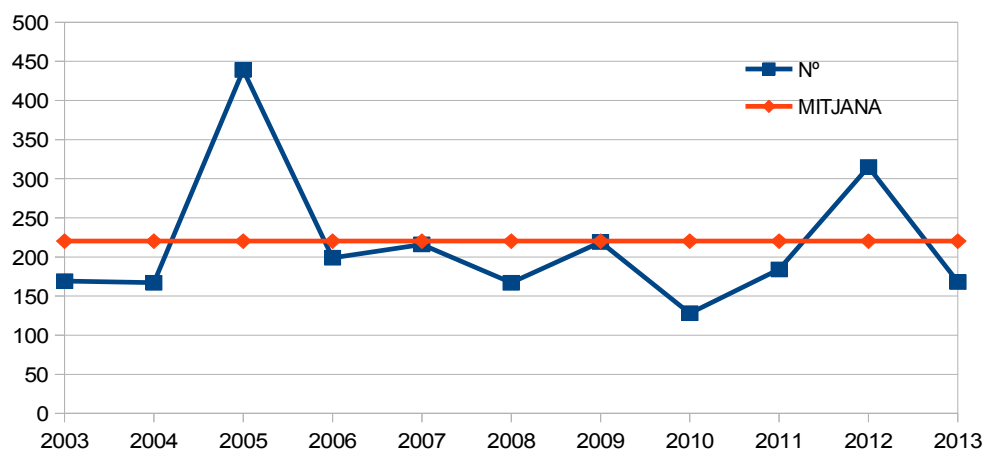

Gràfica 3: Evolució nº de incendis i comparació amb els valors mitjans

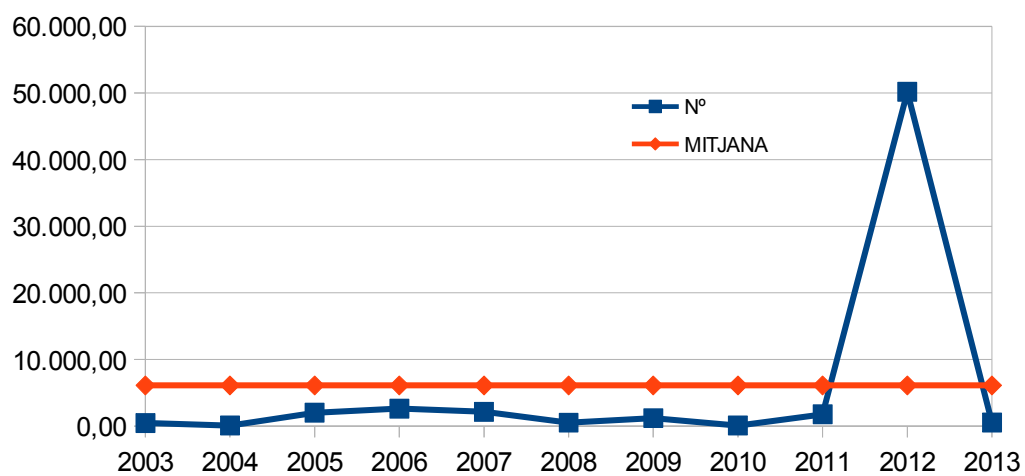

Gràfica 4: Evolució de la superfície afectada

## Prevençió d'incendis forestals. Butlletí estadístic Juny 2013

### Evolució mensual: Nombre

L'evolució mensual es representa a través d'una taula numèrica en la qual s'arrepleguen els valors per a cada província, i el total de la Comunitat (taula 3), juntament amb dues diferents representacions gràfiques, una de valors acumulats per províncies i una altra de comparació amb la mitjana dels últims 10 anys (gràfiques 5 i 6).

	Alacant	Castelló	València	Total
Gener	13	9	10	32
Febrer	14	7	11	32
Març	7	2	15	24
Abril	1	7	16	24
Maig	10	2	9	21
Juny	5	4	26	35
Juliol	0	0	0	0
Agost	0	0	0	0
Setembre	0	0	0	0
Octubre	0	0	0	0
Novembre	0	0	0	0
Desembre	0	0	0	0
<b>TOTAL</b>	<b>50</b>	<b>31</b>	<b>87</b>	<b>168</b>

Taula 3: Evolució mensual nombre d'incendis

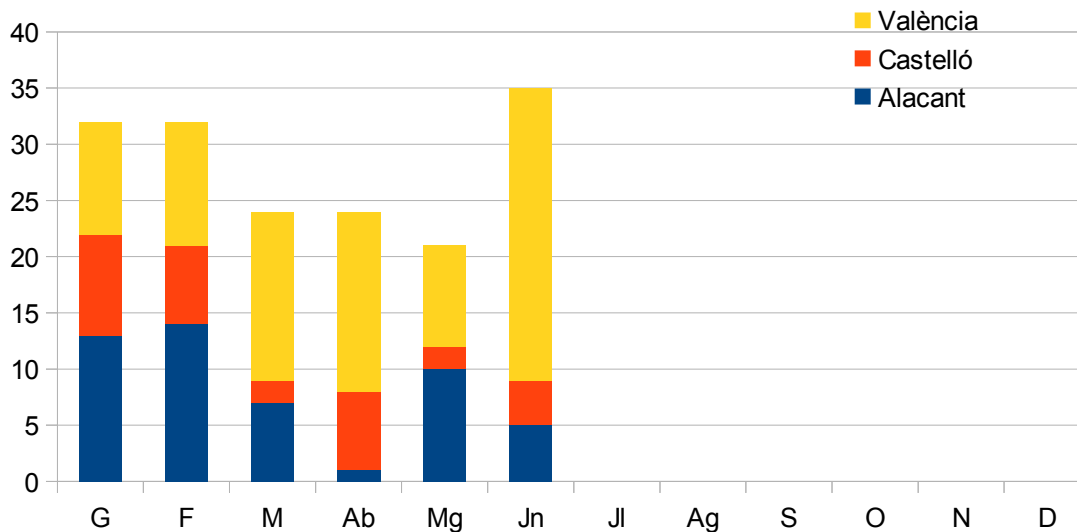

Gràfica 5: Nombre d'incendis per mesos

## Prevençió d'incendis forestals. Butlletí estadístic Juny 2013

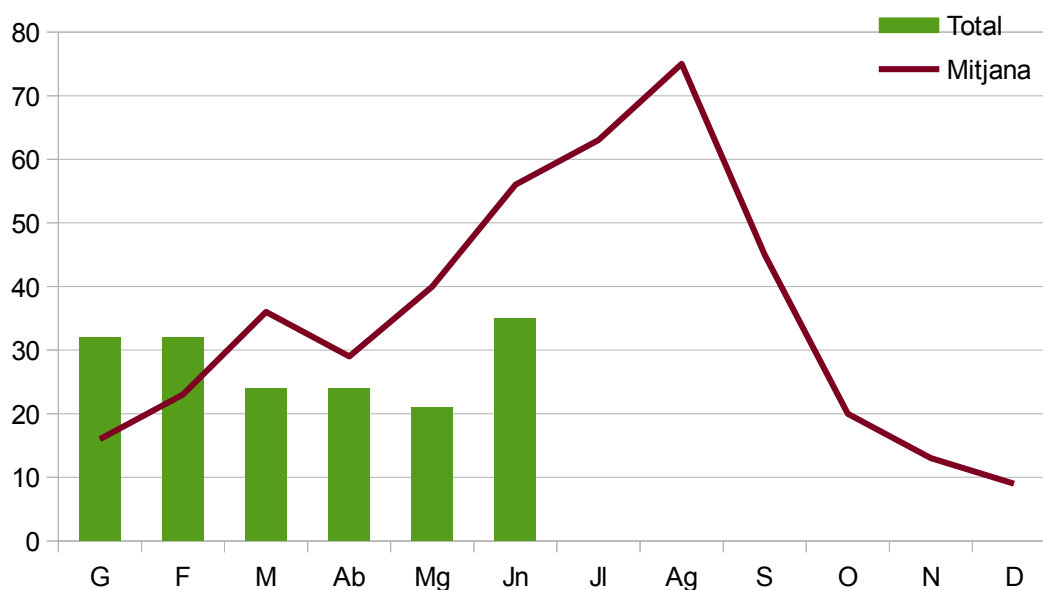

Gràfica 6: N° d'incendis per mesos, comparació amb els valors mitjans

### Evolució mensual: Superfície afectada.

L'estudi de l'evolució mensual de la superfície afectada segueix una estructura similar a la ja descrita en l'apartat referit al nombre, si bé en la comparació amb els valors mitjans, donada les grans diferències de valors s'ha utilitzat una escala logarítmica (gràfica 8).

	Alacant	Castelló	València	Total
<b>Gener</b>	63,38	9,00	1,49	73,87
<b>Febrer</b>	22,43	89,29	3,76	115,48
<b>Març</b>	9,26	4,09	290,06	303,41
<b>Abril</b>	0,60	0,72	10,68	12,00
<b>Maig</b>	3,83	0,10	15,09	19,02
<b>Juny</b>	2,38	1,45	12,87	16,70
<b>Juliol</b>	0,00	0,00	0,00	0,00
<b>Agost</b>	0,00	0,00	0,00	0,00
<b>Setembre</b>	0,00	0,00	0,00	0,00
<b>Octubre</b>	0,00	0,00	0,00	0,00
<b>Novembre</b>	0,00	0,00	0,00	0,00
<b>Desembre</b>	0,00	0,00	0,00	0,00
<b>TOTAL</b>	101,88	104,65	333,95	540,48

Taula 4: Evolució mensual superfície afectada

## Prevençió d'incendis forestals. Butlletí estadístic Juny 2013

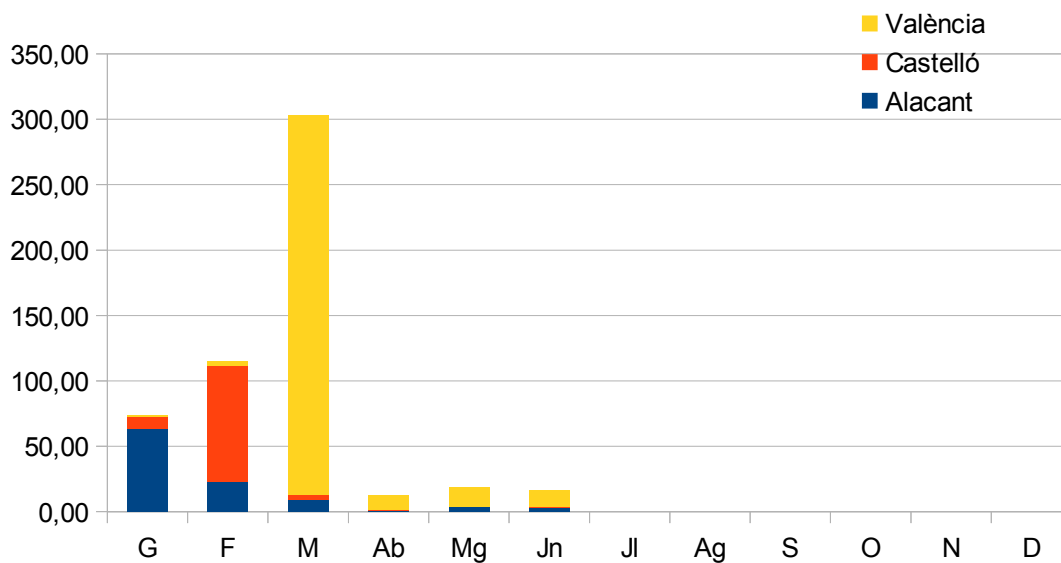

Gràfica 7: Superfície afectada per mesos

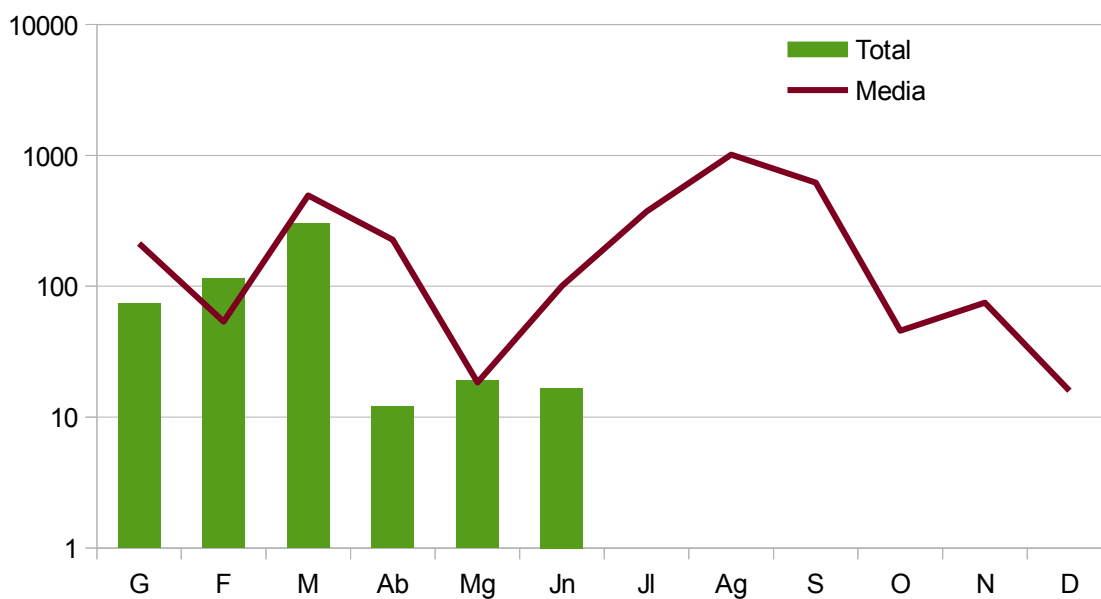

Gràfica 8: Sup. afectada per mesos comparació amb els valors mitjans

## Prevenció d'incendis forestals. Butlletí estadístic Juny 2013

### Causes.

L'estudi de les causes s'ha realitzat a partir dels percentatges en nombre i en superfície afectada, tant per a cada província com per al total de la Comunitat.

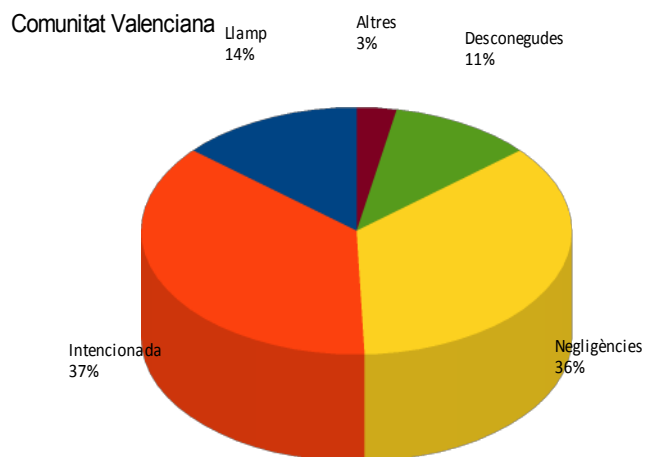

Gràfica 9: C. Valenciana, % d'incendis per causa

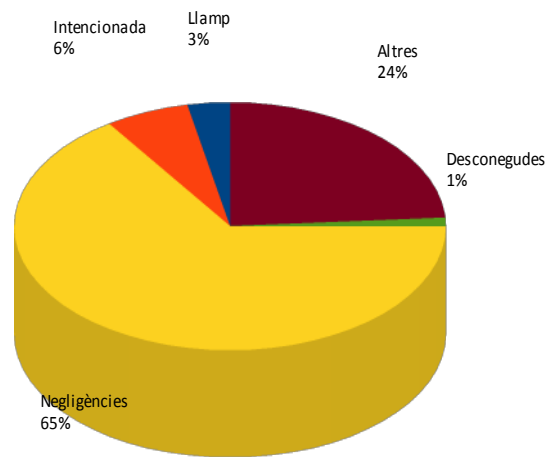

Gràfica 10: C. Valenciana, % de superfície afectada per causa



## Relació completa d'incendis en el període

Data	Municipi	Sup	Causa	Paratge
01/06/13	Requena	0,01	1	Charco Parejas
02/06/13	Manises	1,00	2	Villa Teresa
02/06/13	Castielfabib	0,01	2	San Marcos
02/06/13	Sagunt/Sagunto	0,24	1	Marjal dels Moros
02/06/13	Castielfabib	0,01	2	San Marcos
06/06/13	Benigànim	0,10	1	La Comona
07/06/13	Olocau	0,00	0	La Sella
09/06/13	Elx/Elche	2,00	1	La Marina
09/06/13	Bocairent	1,82	2	Pla de les Animes
09/06/13	Carcaixent	0,70	1	Racó de l'Alborgí
10/06/13	Alzira	0,15	1	Velasco
10/06/13	Càrcer	0,20	1	Molino de la Caseta
10/06/13	Benidoleig	0,10	1	Cementeri
12/06/13	Alcoi/Alcoy	0,05	3	Polideportivo
12/06/13	La Vall d'Uixó	0,50	3	Corral Blanc
14/06/13	Jérica	0,20	0	El Molar
14/06/13	Tavernes de la Valldigna	0,02	3	El Pla
15/06/13	Bellús	0,01	1	El Pinar
15/06/13	Crevillent	0,20	3	Tahulla
17/06/13	Navarrés	0,00	0	El Cuartico
17/06/13	Requena	0,80	3	Barranco Gollizno
17/06/13	Ibi	0,03	2	Barranc dels Molins
18/06/13	Venta del Moro	0,70	0	Cabeza del Moro
21/06/13	Montán	0,00	0	Villarroya
21/06/13	Sot de Chera	0,00	0	Barranco Bartolo
21/06/13	Riba-roja de Túria	0,15	0	Basseta Blanca
21/06/13	Pedralba	0,00	0	La Casita Rosa
21/06/13	Cofrentes	0,00	0	Alcola
22/06/13	Requena	0,05	0	La Hoyuela
24/06/13	Xàtiva	0,05	3	Merendero Pedro
25/06/13	Monserrat	0,50	2	Barranco del Olmo
27/06/13	Real de Gandía	6,00	2	Corazón de Jesús
29/06/13	Tavernes de la Valldigna	0,15	1	Font del Canut
29/06/13	La Font de la Figuera	0,20	2	El Pozico Palau
30/06/13	Jérica	0,75	0	Lloma Rasa

## Prevenió d'incendis forestals. Butlletí estadístic Juny 2013

### *Codis de causes*

*(0) Llamp*

*(1) Intencionada*

*(2) Negligència*

*(3) Desconeguda/Investigació*

*(4) Altres*