

ESQUERNA n.º 51

Boletín informativo de Prevención de Incendios Forestales

Junio 2013



GENERALITAT
VALENCIANA

Prevención de incendios forestales. Boletín estadístico Junio 2013

Contenido

Claves: vientos de componente marítima.....	2
Datos estadísticos.....	3
Valores acumulados	3
Comparación con los valores medios	3
Evolución mensual: número.....	5
Evolución mensual: superficie afectada.....	6
Causas.....	8
Relación completa de incendios en el periodo.....	9

Redacción: Sección de Prevención de Incendios Forestales. Conselleria de Governación y Justicia

Generalitat Valenciana

Ref: [SIF 13/2162]

Foto portada: Presentación de medios, detalle. (Siete Aguas) por Jorge Suárez Torres

Claves: *vientos de componente marítima*

Junio se ha mantenido en unos registros muy bajos, con 35 incendios que han afectado únicamente 16,70 hectáreas. En lo que respecta a la meteorología, el mes se ha caracterizado por el predominio de los vientos de componente marítima con humedades relativas altas y valores de riesgo de incendio medios.

Datos estadísticos

Valores acumulados

En la tabla 1 y en las gráficas 1 y 2 se realiza un desglose detallado del número de incendios y la superficie afectada por provincias.

Periodo estudiado 01/01/13 a 30/06/13

Provincia	Número	Superficie afectada Ha				
		superficie rasa			arbolada	Total
		Cañar	Otras rasas	Total rasa		
Alicante	50	0,02	63,68	63,70	38,18	101,88
Castellón	31	6,57	55,85	62,42	42,22	104,64
Valencia	87	13,52	269,72	283,24	50,72	333,96
Total	168	20,11	389,25	409,36	131,12	540,48

Tabla 1: Desglose del número de incendios y superficie afectada por tipos y provincias

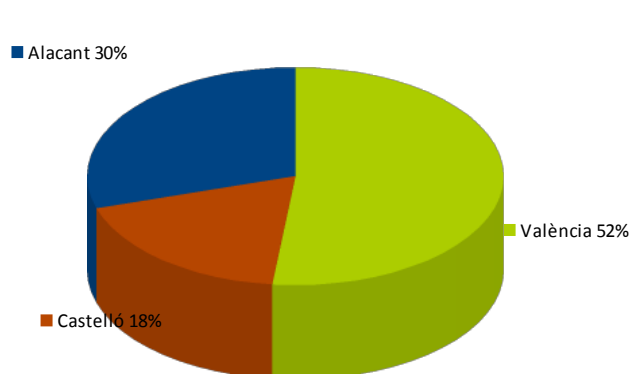

Gráfica 1: número de incendios en porcentaje

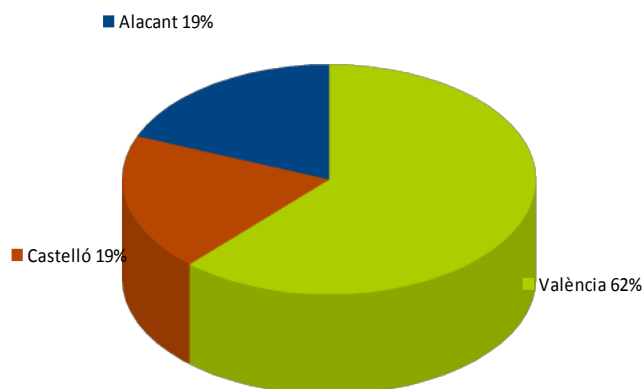

Gráfica 2: superficie afectada en porcentaje

Comparación con los valores medios

Los valores acumulados que se detallan en la tabla 2, reflejan unos datos inferiores en número y superficie claramente por debajo de la media del decenio (220 incendios y 6.098,67 hectáreas medias).

Prevención de incendios forestales. Boletín estadístico Junio 2013

Año	Nº	Sup
2003	169	456,73
2004	167	71,71
2005	439	2.003,83
2006	199	2.613,35
2007	216	2.138,73
2008	167	500,47
2009	219	1.190,86
2010	128	73,28
2011	184	1.758,54
2012	315	50.179,20
2013	168	540,49

Tabla 2: número y superficie en el decenio

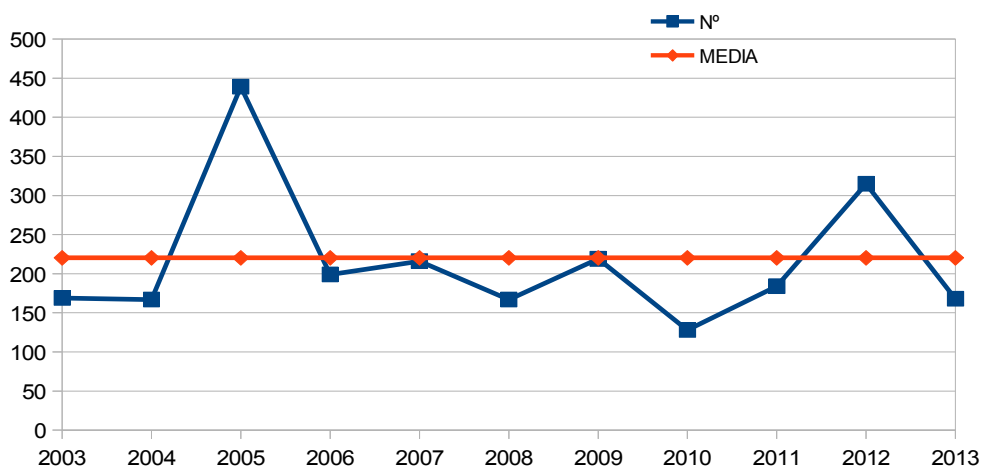

Gráfica 3: evolución nº de incendios y comparación con valor medio

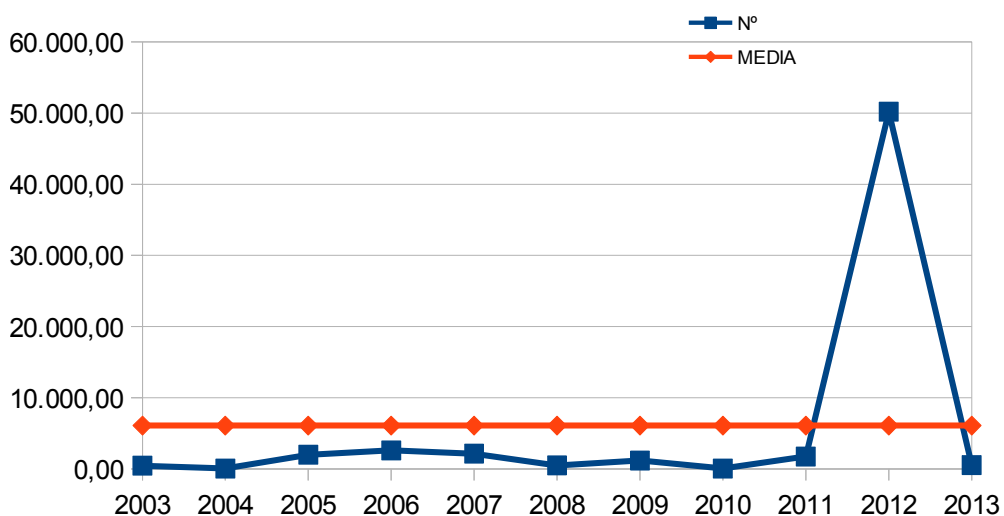

Gráfica 4: evolución superficie afectada

Prevención de incendios forestales. Boletín estadístico Junio 2013

Evolución mensual: número

La evolución mensual se representa a través de una tabla numérica en la que se recogen los valores para cada provincia, y el total de la Comunitat (tabla 3), junto con dos diferentes representaciones gráficas, una de valores acumulados por provincias y otra de comparación con la media de los últimos 10 años (gráficas 5 y 6).

	Alicante	Castellón	Valencia	Total
Enero	13	9	10	32
Febrero	14	7	11	32
Marzo	7	2	15	24
Abril	1	7	16	24
Mayo	10	2	9	21
Junio	5	4	26	35
Julio	0	0	0	0
Agosto	0	0	0	0
Septiembre	0	0	0	0
Octubre	0	0	0	0
Noviembre	0	0	0	0
Diciembre	0	0	0	0
TOTAL	50	31	87	168

Tabla 3: Evolución mensual número de incendios

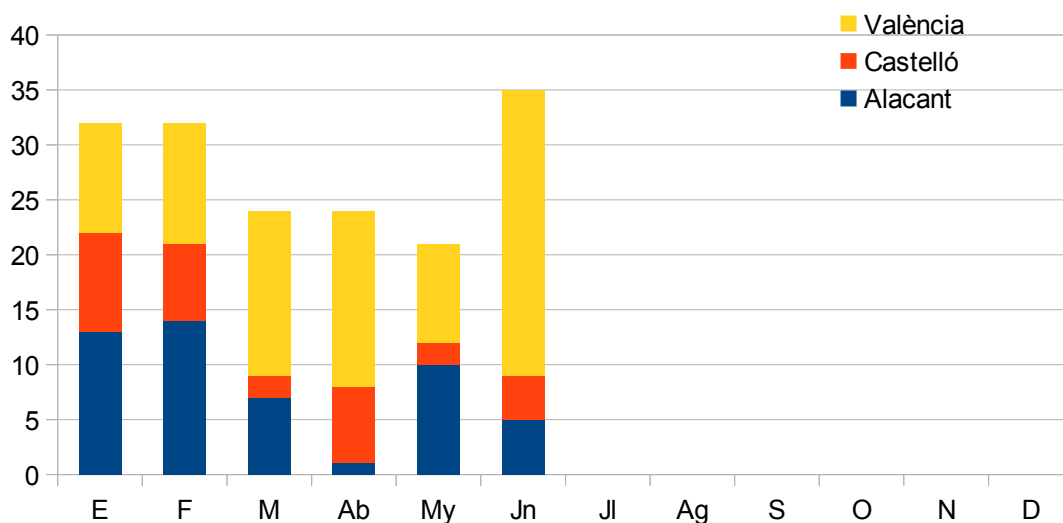

Gráfica 5: número de incendios por meses

Prevención de incendios forestales. Boletín estadístico Junio 2013

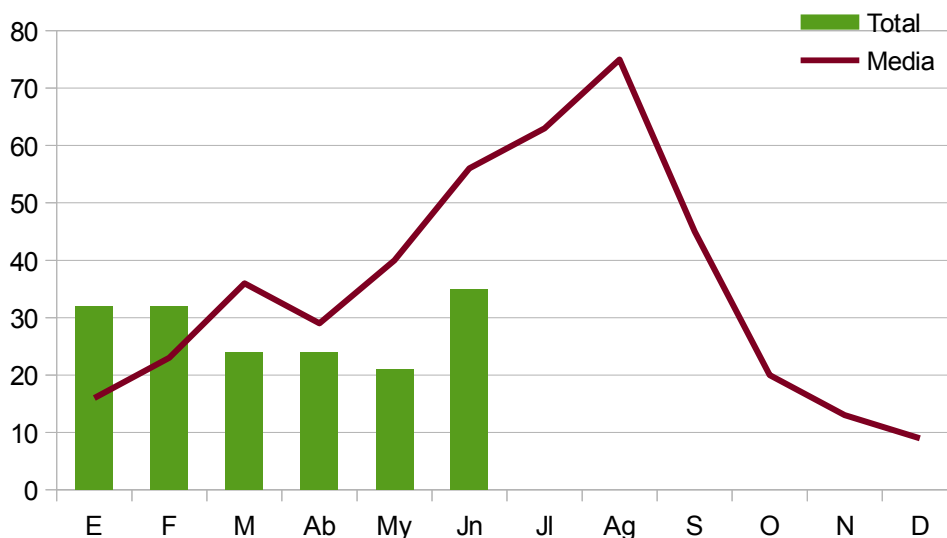

Gráfica 6: Nº de incendios por meses, comparación con valores medios

Evolución mensual: Superficie afectada.

El estudio de la evolución mensual de la superficie afectada sigue una estructura similar a la ya descrita en el apartado referido al número, si bien en la comparación con los valores medios, dada las grandes diferencias de valores se ha utilizado una escala logarítmica (gráfica 8).

	Alicante	Castellón	Valencia	Total
Enero	63,38	9,00	1,49	73,87
Febrero	22,43	89,29	3,76	115,48
Marzo	9,26	4,09	290,06	303,41
Abril	0,60	0,72	10,68	12,00
Mayo	3,83	0,10	15,09	19,02
Junio	2,38	1,45	12,87	16,70
Julio	0,00	0,00	0,00	0,00
Agosto	0,00	0,00	0,00	0,00
Septiembre	0,00	0,00	0,00	0,00
Octubre	0,00	0,00	0,00	0,00
Noviembre	0,00	0,00	0,00	0,00
Diciembre	0,00	0,00	0,00	0,00
TOTAL	101,88	104,65	333,95	540,48

Tabla 4: Evolución mensual superficie afectada

Prevención de incendios forestales. Boletín estadístico Junio 2013

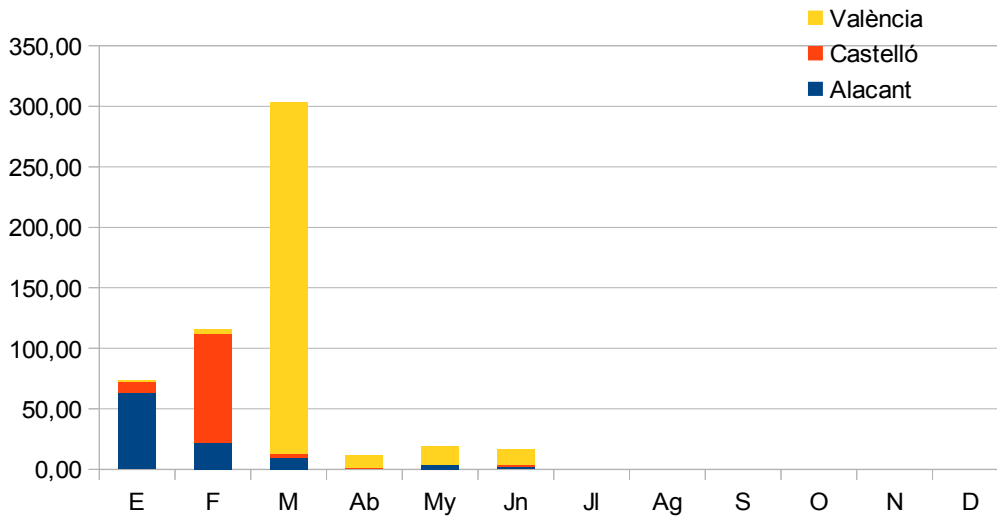

Gráfica 7: Superficie afectada por meses

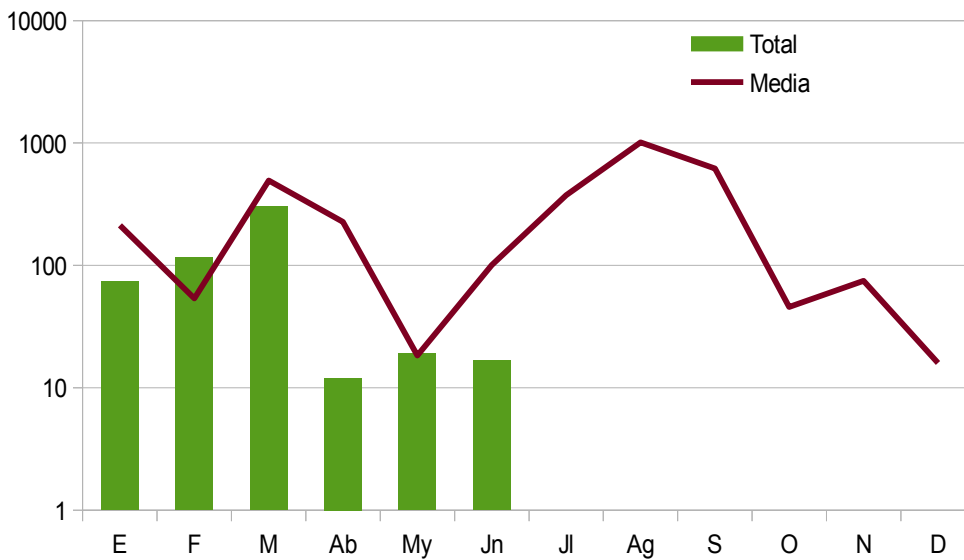

Gráfica 8: Sup. afectada por meses comparación con valores medios

Prevención de incendios forestales. Boletín estadístico Junio 2013

Causas.

El estudio de las causas se ha realizado a partir de los porcentajes en número y en superficie afectada, para el total de la Comunitat.

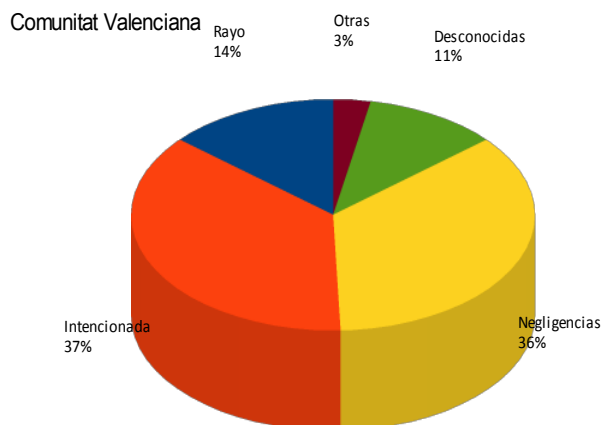

Gráfica 9: C. Valenciana, % de incendios por causa

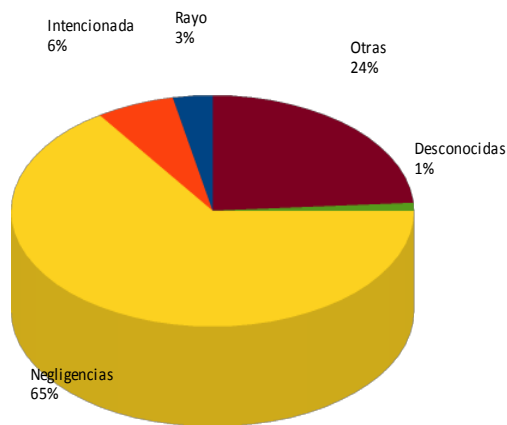

Gráfica 10: C. Valenciana, % de superficie afectada por causa

Relación completa de incendios en el periodo

Fecha	Municipio	Sup	Causa	Paraje
01/06/13	Requena	0,01	1	Charco Parejas
02/06/13	Manises	1,00	2	Villa Teresa
02/06/13	Castielfabib	0,01	2	San Marcos
02/06/13	Sagunt/Sagunto	0,24	1	Marjal dels Moros
02/06/13	Castielfabib	0,01	2	San Marcos
06/06/13	Benigànim	0,10	1	La Comona
07/06/13	Olocau	0,00	0	La Sella
09/06/13	Elx/Elche	2,00	1	La Marina
09/06/13	Bocairent	1,82	2	Pla de les Animes
09/06/13	Carcaixent	0,70	1	Racó de l'Alborgí
10/06/13	Alzira	0,15	1	Velasco
10/06/13	Càrcer	0,20	1	Molino de la Caseta
10/06/13	Benidoleig	0,10	1	Cementeri
12/06/13	Alcoi/Alcoy	0,05	3	Polideportivo
12/06/13	La Vall d'Uixó	0,50	3	Corral Blanc
14/06/13	Jérica	0,20	0	El Molar
14/06/13	Tavernes de la Valldigna	0,02	3	El Pla
15/06/13	Bellús	0,01	1	El Pinar
15/06/13	Crevillent	0,20	3	Tahulla
17/06/13	Navarrés	0,00	0	El Cuartico
17/06/13	Requena	0,80	3	Barranco Gollizno
17/06/13	Ibi	0,03	2	Barranc dels Molins
18/06/13	Venta del Moro	0,70	0	Cabeza del Moro
21/06/13	Montán	0,00	0	Vilarroya
21/06/13	Sot de Chera	0,00	0	Barranco Bartolo
21/06/13	Riba-roja de Túria	0,15	0	Basseta Blanca
21/06/13	Pedralba	0,00	0	La Casita Rosa
21/06/13	Cofrentes	0,00	0	Alcola
22/06/13	Requena	0,05	0	La Hoyuela
24/06/13	Xàtiva	0,05	3	Merendero Pedro
25/06/13	Monserrat	0,50	2	Barranco del Olmo
27/06/13	Real de Gandía	6,00	2	Corazón de Jesús
29/06/13	Tavernes de la Valldigna	0,15	1	Font del Canut
29/06/13	La Font de la Figuera	0,20	2	El Pozico Palau
30/06/13	Jérica	0,75	0	Lloma Rasa

Prevención de incendios forestales. Boletín estadístico Junio 2013

Códigos de causas

(0) Rayo

(1) Intencionada

(2) Negligencia

(3) Desconocida/Investigación

(4) Otras