

Butlletí informatiu de Prevenció d'Incendis Forestals

Abril 2013



GENERALITAT
VALENCIANA

Prevençió d'incendis forestals. Butlletí estadístic Abril 2013

Contingut

Claus: pluges	2
Dades estadístiques.....	3
Valors acumulats	3
Comparació amb els valors mitjans.....	3
Evolució mensual: Nombre.....	5
Evolució mensual: Superfície afectada.....	6
Causes.....	8
Relació completa d'incendis en el període.....	9

Redacció: Secció de Prevençió d'Incendis Forestals. Conselleria de Governació i Justícia

Generalitat Valenciana

Ref: [SIF 13/1652]

Foto portada: Àrees tallafocs (Andilla). Jordi Suárez Torres

Claus: pluges

Al llarg de la primera quinzena es va mantindre el règim de vents de mesos anteriors, no obstant això ja en la segona quinzena es va produir l'anhelat canvi de tendència amb entrada de vents de component marítima i pluges generalitzades en tot el territori. En el període es van produir un total de 24 incendis que van afectar únicament a 12 hectàrees de superfície forestal.

Dades estadístiques

Valors acumulats

En la taula 1 i en les gràfiques 1 i 2 es realitza un desglossament detallat del nombre d'incendis i la superfície afectada per províncies.

Període 01/01/13 a 30/04/13

Província	Nombre	Superfície afectada Ha				
		superfície rasa			arbrada	Total
		Canyar	Altres rases	Total rasa		
Alacant	36	0,02	57,98	58,00	37,68	95,68
Castelló	25	6,57	55,85	62,42	40,67	103,09
València	51	12,10	265,84	277,94	28,06	306,00
Total	112	18,69	379,67	398,36	106,41	504,77

Taula 1: Desglossament del nombre d'incendis i superfície afectada per tipus i províncies

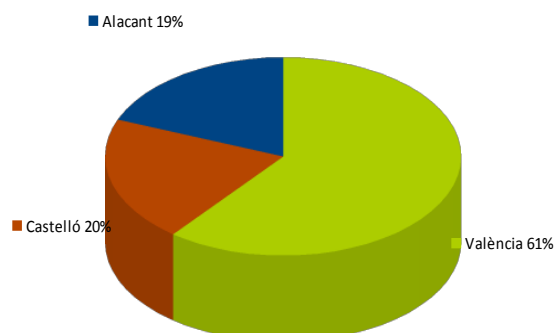
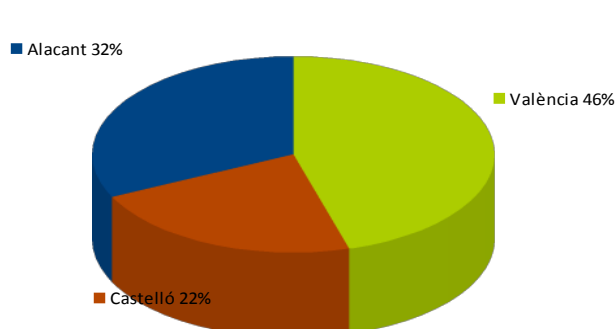

Gràfica 1: Nombre d'incendis en percentatge

Gràfica 2: Superfície afectada en percentatge

Comparació amb els valors mitjans

Els valors acumulats que es detallen en la taula 2, reflecteixen un nombre d'incendis lleugerament inferior la mitjana del decenni (116), però clarament per sota pel que fa a superfície afectada (1000 hectàrees mitjanes).

Prevençió d'incendis forestals. Butlletí estadístic Abril 2013

Any	Nº	Sup
2002	79	398,63
2003	90	56,16
2004	217	1.295,13
2005	91	2.497,94
2006	117	2.075,96
2007	111	479,77
2008	90	1.085,02
2009	49	38,57
2010	138	1.747,14
2011	182	330,68
2012	112	504,76

Taula 2: Nombre i superfície del decenni

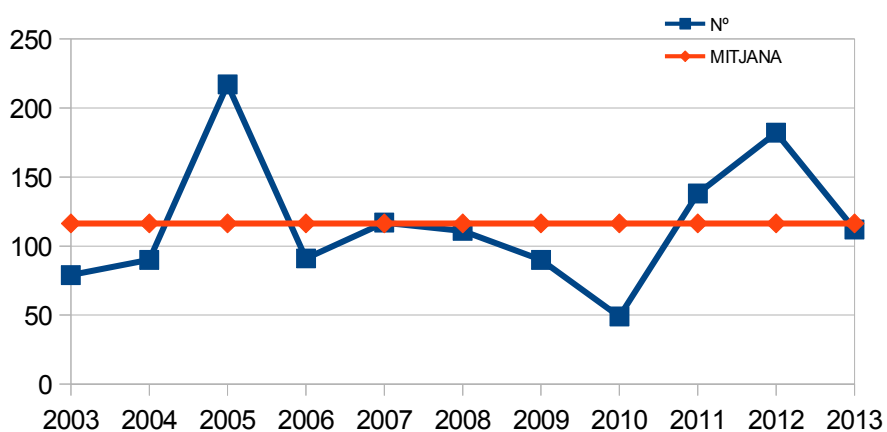

Gràfica 3: Evolució nº de incendis i comparació amb els valors mitjans

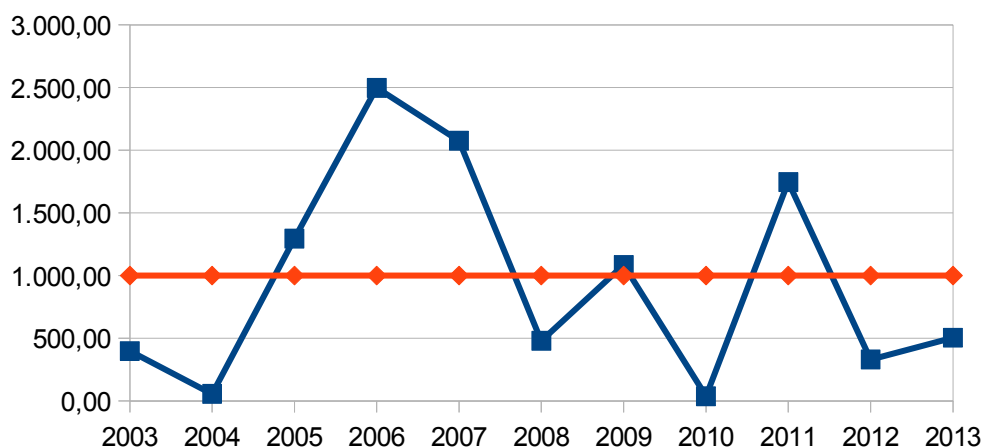

Gràfica 4: Evolució de la superfície afectada

Prevençió d'incendis forestals. Butlletí estadístic Abril 2013

Evolució mensual: Nombre

L'evolució mensual es representa a través d'una taula numèrica en la qual s'arrepleguen els valors per a cada província, i el total de la Comunitat (taula 3), juntament amb dues diferents representacions gràfiques, una de valors acumulats per províncies i una altra de comparació amb la mitjana dels últims 10 anys (gràfiques 5 i 6).

	Alacant	Castelló	València	Total
Gener	13	9	10	32
Febrer	14	7	11	32
Març	7	2	15	24
Abril	2	7	15	24
Maig	0	0	0	0
Juny	0	0	0	0
Juliol	0	0	0	0
Agost	0	0	0	0
Setembre	0	0	0	0
Octubre	0	0	0	0
Novembre	0	0	0	0
Desembre	0	0	0	0
TOTAL	36	25	51	112

Taula 3: Evolució mensual nombre d'incendis

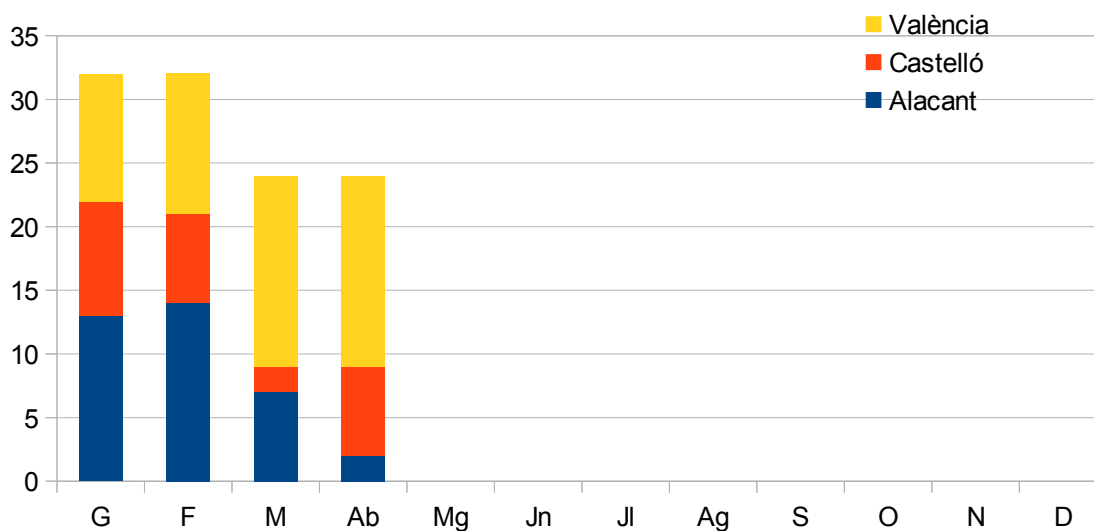

Gràfica 5: Nombre d'incendis per mesos

Prevençió d'incendis forestals. Butlletí estadístic Abril 2013

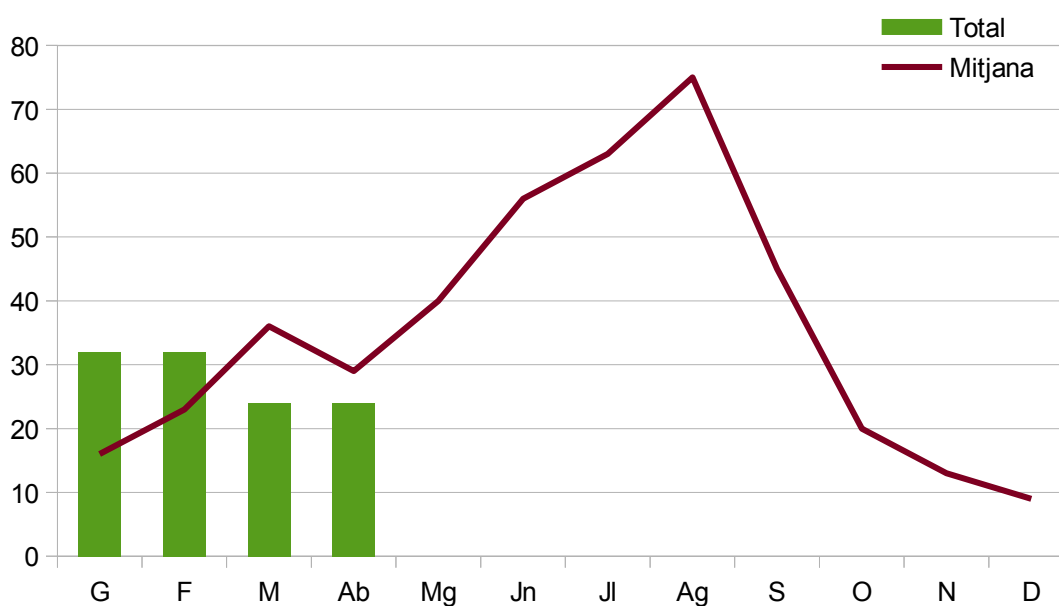

Gràfica 6: N° d'incendis per mesos, comparació amb els valors mitjans

Evolució mensual: Superfície afectada.

L'estudi de l'evolució mensual de la superfície afectada segueix una estructura similar a la ja descrita en l'apartat referit al nombre, si bé en la comparació amb els valors mitjans, donada les grans diferències de valors s'ha utilitzat una escala logarítmica (gràfica 8).

	Alacant	Castelló	València	Total
Gener	63,38	9,00	1,49	73,87
Febrer	22,43	89,29	3,76	115,48
Març	9,26	4,09	290,06	303,41
Abril	0,61	0,72	10,68	12,01
Maig	0,00	0,00	0,00	0,00
Juny	0,00	0,00	0,00	0,00
Juliol	0,00	0,00	0,00	0,00
Agost	0,00	0,00	0,00	0,00
Setembre	0,00	0,00	0,00	0,00
Octubre	0,00	0,00	0,00	0,00
Novembre	0,00	0,00	0,00	0,00
Desembre	0,00	0,00	0,00	0,00
TOTAL	95,68	103,10	305,99	504,77

Taula 4: Evolució mensual superfície afectada

Prevençió d'incendis forestals. Butlletí estadístic Abril 2013

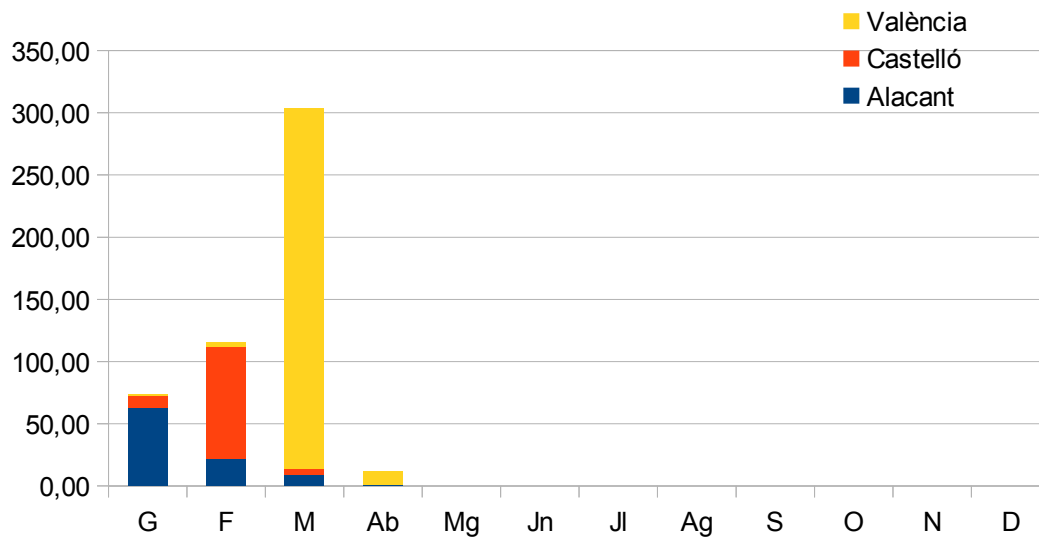

Gràfica 7: Superfície afectada per mesos

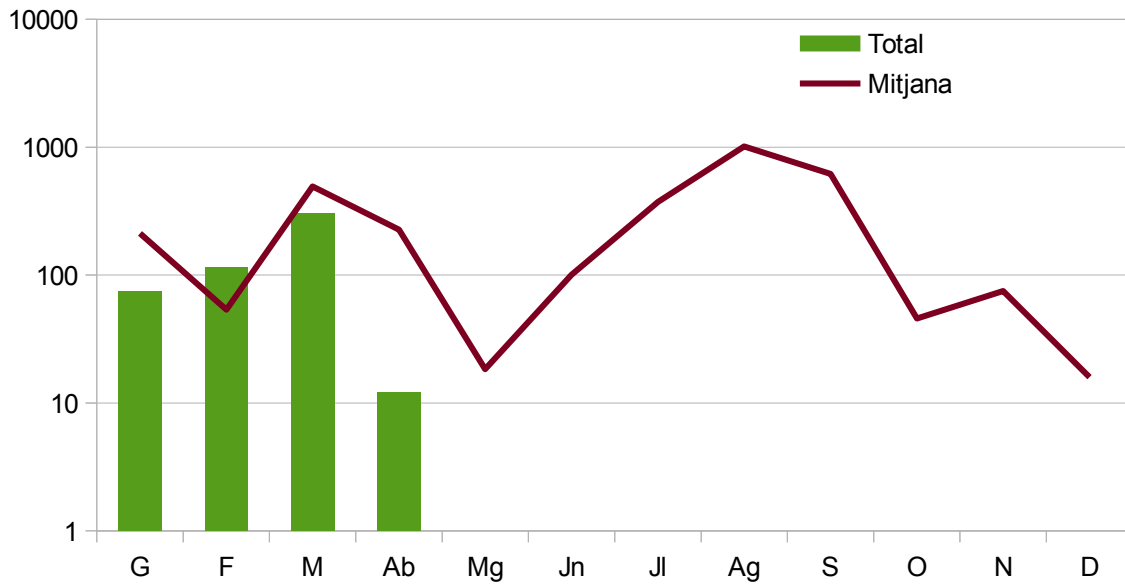

Gràfica 8: Sup. afectada per mesos comparació amb els valors mitjans

Prevençió d'incendis forestals. Butlletí estadístic Abril 2013

Causes.

L'estudi de les causes s'ha realitzat a partir dels percentatges en nombre i en superfície afectada, tant per a cada província com per al total de la Comunitat.

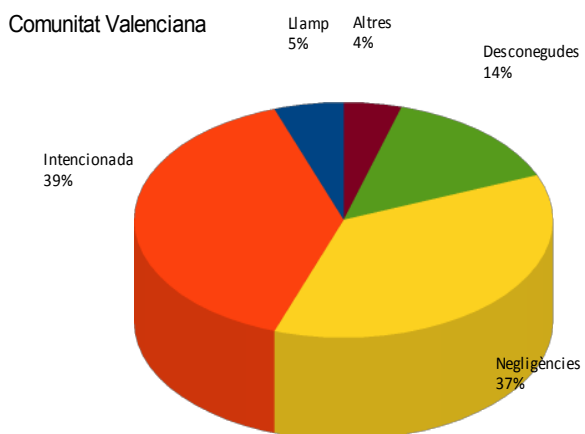

Gràfica 9: C. Valenciana, % d'incendis per causa

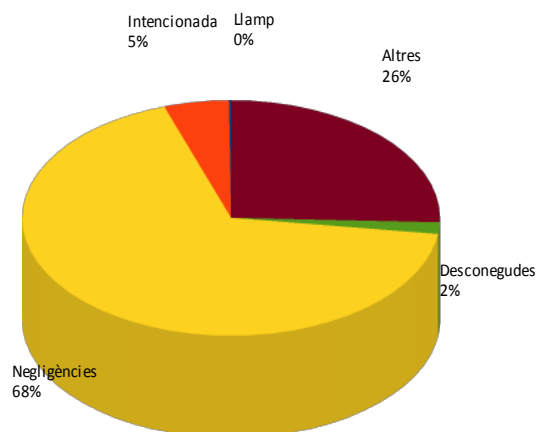

Gràfica 10: C. Valenciana, % de superfície afectada per causa

Relació completa d'incendis en el període

Data	Municipi	Sup	Causa	Paratge
01/04/13	Cocentaina	0,01	1	Trilles
03/04/13	Antella	0,70	1	El Pla
03/04/13	Xàtiva	0,01	3	Casa Cuadrado
03/04/13	Valencia	8,50	2	Rafalell i Vistabella
04/04/13	Carcaixent	0,50	2	Rú Xúquer
04/04/13	Castelló de Rugat	0,05	1	Barranc Marxillent
04/04/13	Masalavés	0,06	1	Riu Verd
04/04/13	La Pobla Tornesa	0,00	0	Tossal de la Vila
06/04/13	Cullera	0,01	2	Cabessol- Muntanya de les Rabosses
06/04/13	Torreveija	0,60	1	Molino del Agua
06/04/13	Alcalà de Xivert	0,01	0	Almedicer
09/04/13	Alcalà de Xivert	0,50	1	Palillo
09/04/13	Alcalà de Xivert	0,03	1	La Pedrera
10/04/13	Requena	0,08	2	Fuente de la Teja- Escaleruela
15/04/13	Carrícola	0,20	2	Barrànc de l'Arca Grand
16/04/13	Venta del Moro	0,02	2	Tocón Negro
16/04/13	Onda	0,07	0	Sitjar
18/04/13	Sierra Engarcerán	0,04	2	Mas de Guillém
18/04/13	Almassora/Almazora	0,07	2	Villa del Millonari
19/04/13	Requena	0,15	2	La Madroñera
22/04/13	L'Olleria	0,25	3	Disabte
22/04/13	Bellús	0,00	1	El Balneario
24/04/13	Albalat dels Tarongers	0,05	3	L'Afrau
24/04/13	Tavernes de la Valldigna	0,10	3	Monte Tres Cruces

Codis de causes

- (0) Llamp
- (1) Intencionada
- (2) Negligència
- (3) Desconeguda/Investigació
- (4) Altres