

Boletín informativo de Prevención de Incendios Forestales

Abril 2013



GENERALITAT
VALENCIANA

Contenido

Claves: Lluvias.....	2
Datos estadísticos.....	3
Valores acumulados	3
Comparación con los valores medios	3
Evolución mensual: número.....	5
Evolución mensual: Superficie afectada.....	6
Causas.....	8
Relación completa de incendios en el periodo.....	9

Redacción: Sección de Prevención de Incendios Forestales. Conselleria de Governación y Justicia

Generalitat Valenciana

Ref: [SIF 13/1651]

Foto portada: Areas cortafuegos en Andilla (Valencia) por Jorge Suárez Torres

Claves: Lluvias

Durante la primera quincena se mantuvo el régimen de vientos de meses anteriores, sin embargo ya en la segunda quincena se produjo el ansiado cambio de tendencia con entrada de vientos de componente marítima y lluvias generalizadas en todo el territorio. En el periodo se produjeron un total de 24 incendios que afectaron únicamente a 12 hectáreas de superficie forestal.

Datos estadísticos

Valores acumulados

En la tabla 1 y en las gráficas 1 y 2 se realiza un desglose detallado del número de incendios y la superficie afectada por provincias.

Periodo estudiado 01/01/13 a 30/04/13

Provincia	Número	Superficie afectada Ha				
		superficie rasa			arbolada	Total
		Cañar	Otras rasas	Total rasa		
Alicante	36	0,02	57,98	58,00	37,68	95,68
Castellón	25	6,57	55,85	62,42	40,67	103,09
Valencia	51	12,10	265,84	277,94	28,06	306,00
Total	112	18,69	379,67	398,36	106,41	504,77

Tabla 1: Desglose del número de incendios y superficie afectada por tipos y provincias



Gráfico 1: número de incendios en porcentaje

Gráfico 2: superficie afectada en porcentaje

Comparación con los valores medios

Los valores acumulados que se detallan en la tabla 2, reflejan un número de incendios ligeramente inferior a la media del decenio (116), pero claramente por debajo en lo que respecta a superficie afectada (1.000 hectáreas medias).

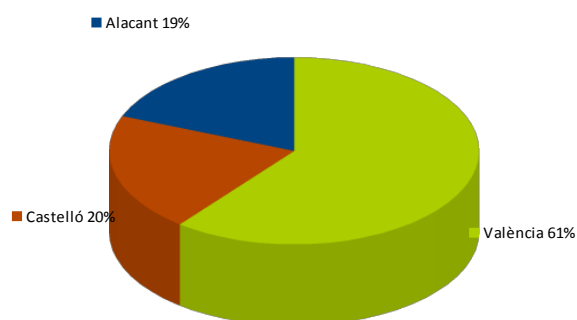
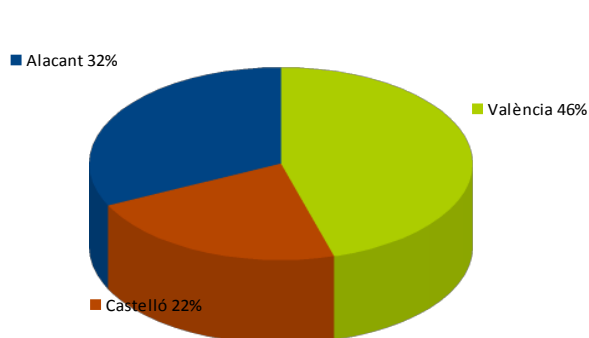
Prevención de incendios forestales. Boletín estadístico Abril 2013

Año	Nº	Sup
2003	79	398,63
2004	90	56,16
2005	217	1.295,13
2006	91	2.497,94
2007	117	2.075,96
2008	111	479,77
2009	90	1.085,02
2010	49	38,57
2011	138	1.747,14
2012	182	330,68
2013	112	504,76

Tabla 2: número y superficie en el decenio

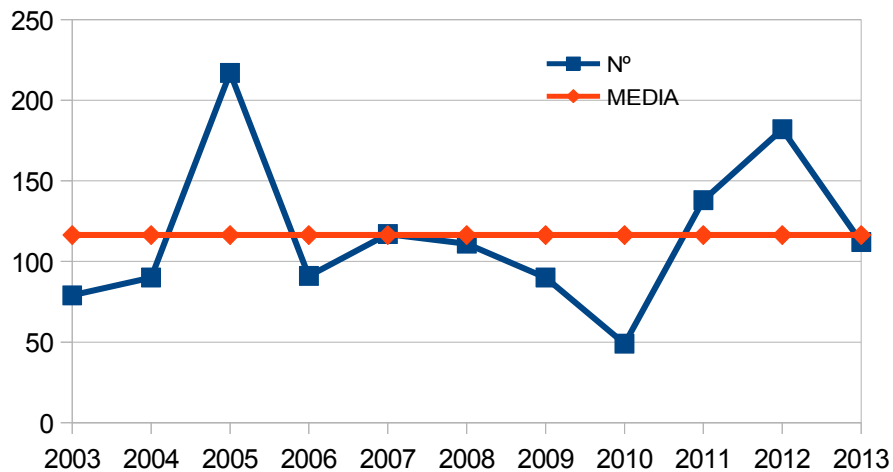

Gráfica 3: evolución nº de incendios y comparación con valor medio

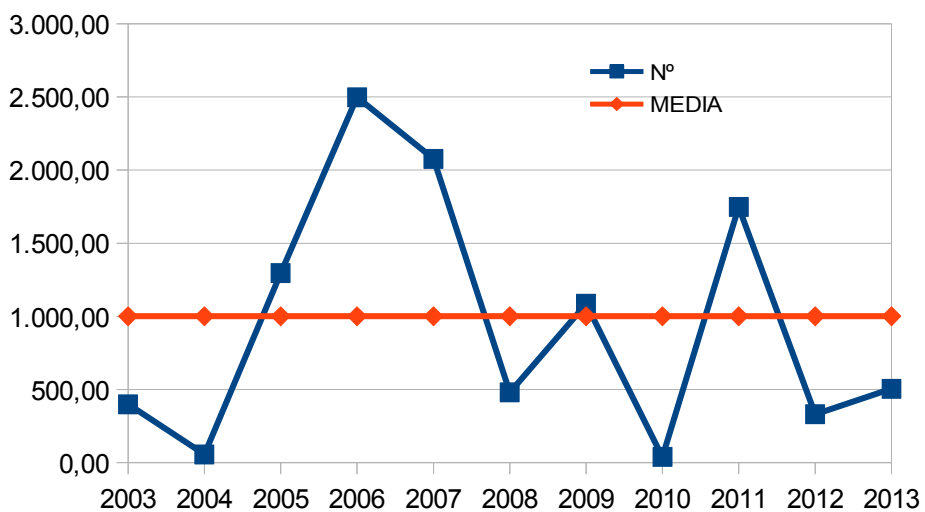

Gráfica 4: evolución superficie afectada

Prevención de incendios forestales. Boletín estadístico Abril 2013

Evolución mensual: número

La evolución mensual se representa a través de una tabla numérica en la que se recogen los valores para cada provincia, y el total de la Comunitat (tabla 3), junto con dos diferentes representaciones gráficas, una de valores acumulados por provincias y otra de comparación con la media de los últimos 10 años (gráficas 5 y 6).

	Alicante	Castellón	Valencia	Total
Enero	13	9	10	32
Febrero	14	7	11	32
Marzo	7	2	15	24
Abril	2	7	15	24
Mayo	0	0	0	0
Junio	0	0	0	0
Julio	0	0	0	0
Agosto	0	0	0	0
Septiembre	0	0	0	0
Octubre	0	0	0	0
Noviembre	0	0	0	0
Diciembre	0	0	0	0
TOTAL	36	25	51	112

Tabla 3: Evolución mensual número de incendios

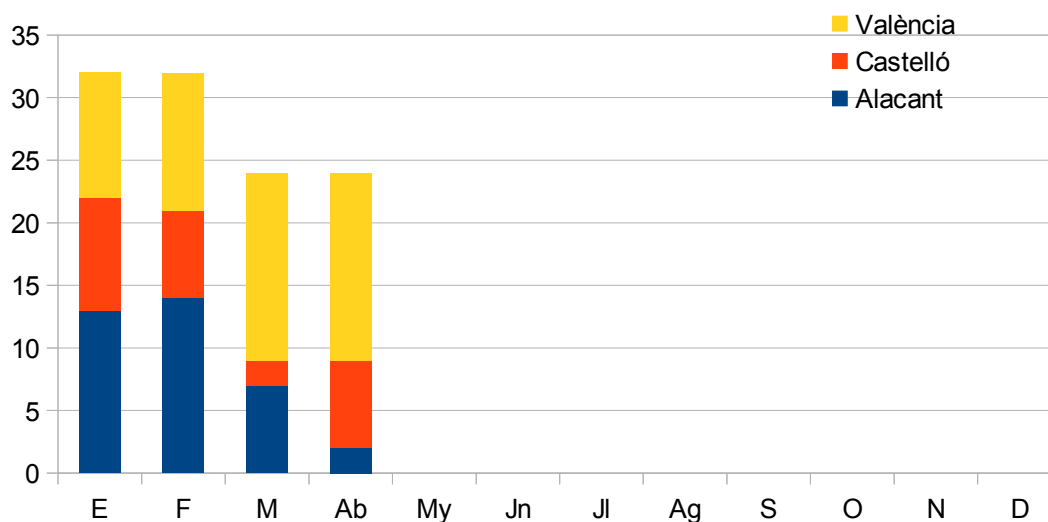

Gráfica 5: número de incendios por meses

Prevención de incendios forestales. Boletín estadístico Abril 2013

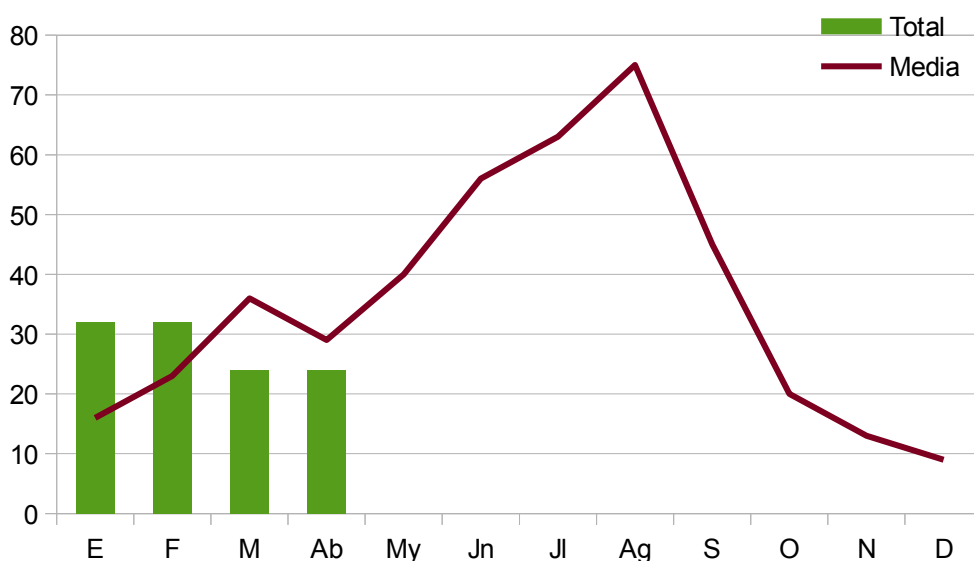

Gráfica 6: Nº de incendios por meses, comparación con valores medios

Evolución mensual: Superficie afectada.

El estudio de la evolución mensual de la superficie afectada sigue una estructura similar a la ya descrita en el apartado referido al número, si bien en la comparación con los valores medios, dada las grandes diferencias de valores se ha utilizado una escala logarítmica (gráfica 8).

	Alicante	Castellón	Valencia	Total
Enero	63,38	9,00	1,49	73,87
Febrero	22,43	89,29	3,76	115,48
Marzo	9,26	4,09	290,06	303,41
Abril	0,61	0,72	10,68	12,01
Mayo	0,00	0,00	0,00	0,00
Junio	0,00	0,00	0,00	0,00
Julio	0,00	0,00	0,00	0,00
Agosto	0,00	0,00	0,00	0,00
Septiembre	0,00	0,00	0,00	0,00
Octubre	0,00	0,00	0,00	0,00
Noviembre	0,00	0,00	0,00	0,00
Diciembre	0,00	0,00	0,00	0,00
TOTAL	95,68	103,10	305,99	504,77

Tabla 4: Evolución mensual superficie afectada

Prevención de incendios forestales. Boletín estadístico Abril 2013

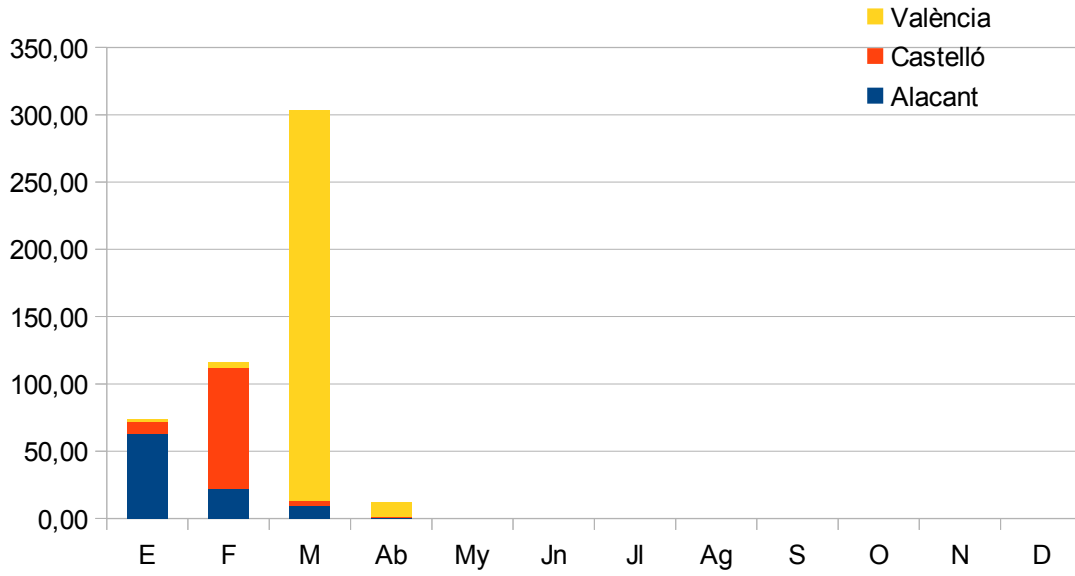

Gráfica 7: Superficie afectada por meses

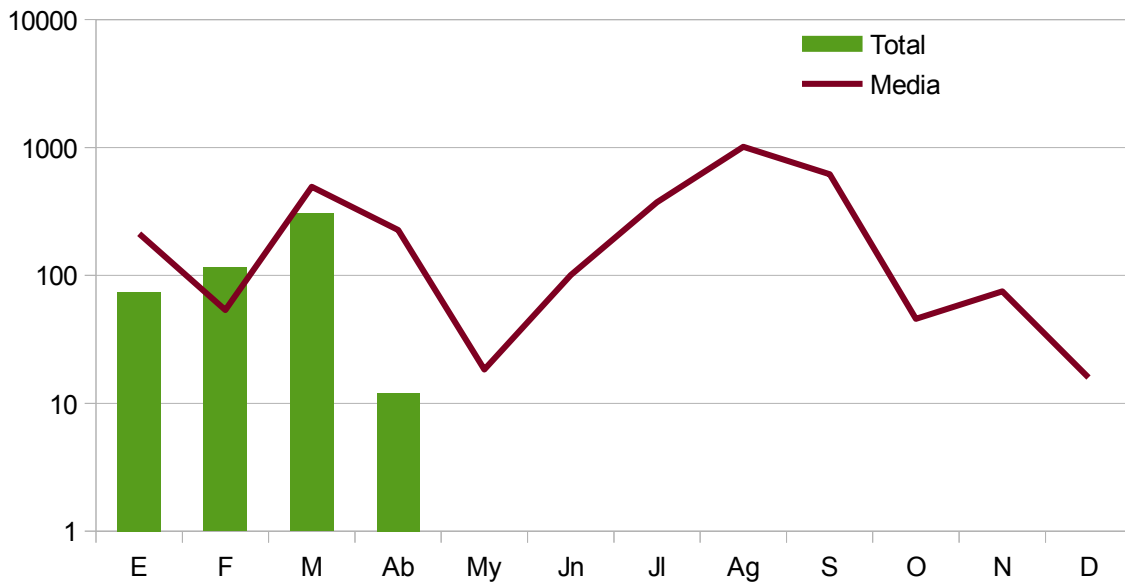

Gráfica 8: Sup. afectada por meses comparación con valores medios

Prevención de incendios forestales. Boletín estadístico Abril 2013

Causas.

El estudio de las causas se ha realizado a partir de los porcentajes en número y en superficie afectada, para el total de la Comunitat.

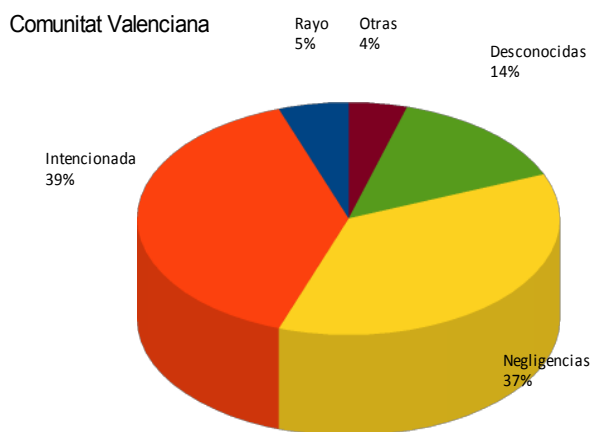

Gráfica 9: C. Valenciana, % de incendios por causa

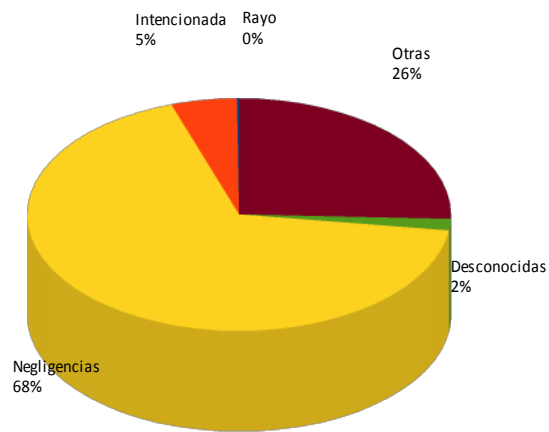

Gráfica 10: C. Valenciana, % de superficie afectada por causa

Relación completa de incendios en el periodo

Fecha	Municipio	Sup	Causa	Paraje
01/04/13	Cocentaina	0,01	1	Trilles
03/04/13	Antella	0,70	1	El Pla
03/04/13	Xàtiva	0,01	3	Casa Cuadrado
03/04/13	Valencia	8,50	2	Rafalell i Vistabella
04/04/13	Carcaixent	0,50	2	Rú Xúquer
04/04/13	Castelló de Rugat	0,05	1	Barranc Marxillent
04/04/13	Masalavés	0,06	1	Riu Verd
04/04/13	La Pobla Tornesa	0,00	0	Tossal de la Vila
06/04/13	Cullera	0,01	2	Cabessol- Muntanya de les Rabosses
06/04/13	Torreveija	0,60	1	Molino del Agua
06/04/13	Alcalà de Xivert	0,01	0	Almedicer
09/04/13	Alcalà de Xivert	0,50	1	Palillo
09/04/13	Alcalà de Xivert	0,03	1	La Pedrera
10/04/13	Requena	0,08	2	Fuente de la Teja- Escaleruela
15/04/13	Carrícola	0,20	2	Barranc de l'Arca Grand
16/04/13	Venta del Moro	0,02	2	Tocón Negro
16/04/13	Onda	0,07	0	Sitjar
18/04/13	Sierra Engarcerán	0,04	2	Mas de Guillém
18/04/13	Almassora/Almazora	0,07	2	Villa del Millonari
19/04/13	Requena	0,15	2	La Madroñera
22/04/13	L'Olleria	0,25	3	Disabte
22/04/13	Bellús	0,00	1	El Balneario
24/04/13	Albalat dels Tarongers	0,05	3	L'Afrau
24/04/13	Tavernes de la Valldigna	0,10	3	Monte Tres Cruces

Códigos de causas

- (0) Rayo
- (1) Intencionada
- (2) Negligencia
- (3) Desconocida/Investigación
- (4) Otras