

ESQUERMA n.º 47

Butlletí informatiu de Prevenció d'Incendis Forestals

Febrer 2013



GENERALITAT
VALENCIANA

Contenido

| | |
|--|----|
| Claus: vent, neu i una mica de pluja..... | 2 |
| Dades estadístiques..... | 3 |
| Valors acumulats | 3 |
| Comparació amb els valors mitjans..... | 3 |
| Evolució mensual: nombre..... | 5 |
| Evolució mensual: Superfície afectada..... | 6 |
| Causes..... | 8 |
| Relació completa d'incendis en el període..... | 10 |

Redacció: Secció de Prevençió d'Incendis Forestals. Conselleria de Governació i Justícia

Generalitat Valenciana

Ref: [SIF 13/0895]

Foto portada: Aitana gentilesa de Jone Mira Erauzquin

Claus: vent, neu i una mica de pluja.

Si bé Febrer ha finalitzat amb l'inici d'un episodi de pluges i fortes nevades en les comarques de l'interior , el vent de component oest segueix marcant la situació en un dels hiverns més ventosos a la Comunitat Valenciana des de 1989¹. Pel que fa als incendis forestals s'han produït un total de 31 incendis amb 113, 98 hectàrees afectades, valors superiors a la mitjana del decenni, sent el sinistre de major importància l'ocorregut el passat dia 03 a Llucena (Castelló) que va afectar a 82,20 hectàrees forestals.

1 Font Jorge Olcina, Laboratori de Climatologia de la Universitat d'Alacant

Dades estadístiques

Valors acumulats

En la taula 1 i en les gràfiques 1 i 2 es realitza un desglossament detallat del nombre d'incendis i la superfície afectada per províncies.

Període estudiat 01/01/13 a 28/02/13

| Província | Nombre | Superfície afectada Ha | | | | |
|--------------|-----------|------------------------|---------------|---------------|--------------|---------------|
| | | superfície rasa | | | arbrada | Total |
| | | Canyar | Altres rases | Total rasa | | |
| Alicante | 27 | 0,00 | 56,16 | 56,16 | 29,65 | 85,81 |
| Castellón | 16 | 2,50 | 55,77 | 58,27 | 40,02 | 98,29 |
| Valencia | 20 | 1,93 | 0,76 | 2,69 | 1,07 | 3,76 |
| Total | 63 | 4,43 | 112,69 | 117,12 | 70,74 | 187,86 |

Taula 1: Desglossament del nombre d'incendis i superfície afectada per tipus i províncies

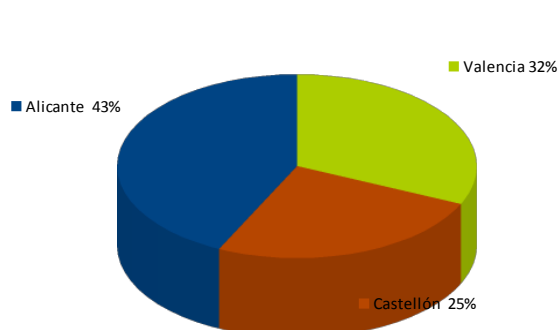

Gràfica 1: Nombre d'incendis en percentatge

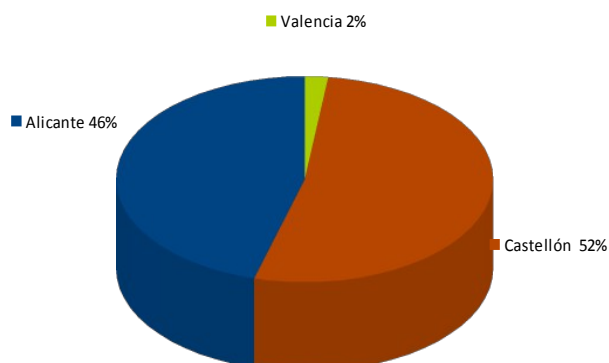

Gràfica 2: Superfície afectada en percentatge

Comparació amb els valors mitjans

Els valors acumulats que es detallen en la taula 2, reflecteixen un nombre d'incendis clarament per sobre de la mitjana del decenni (18), però molt per sota pel que fa a superfície afectada (211 hectàrees mitjanes).

Prevençió d'incendis forestals. Butlletí estadístic Febrer 2013

| Any | Nº | Sup |
|------|----|----------|
| 2003 | 35 | 371,60 |
| 2004 | 53 | 32,58 |
| 2005 | 78 | 761,98 |
| 2006 | 15 | 54,72 |
| 2007 | 39 | 17,31 |
| 2008 | 14 | 1,87 |
| 2009 | 31 | 1.070,06 |
| 2010 | 15 | 25,08 |
| 2011 | 85 | 149,15 |
| 2012 | 72 | 181,53 |
| 2013 | 63 | 187,86 |

Taula 2: Nombre i superfície del decenni

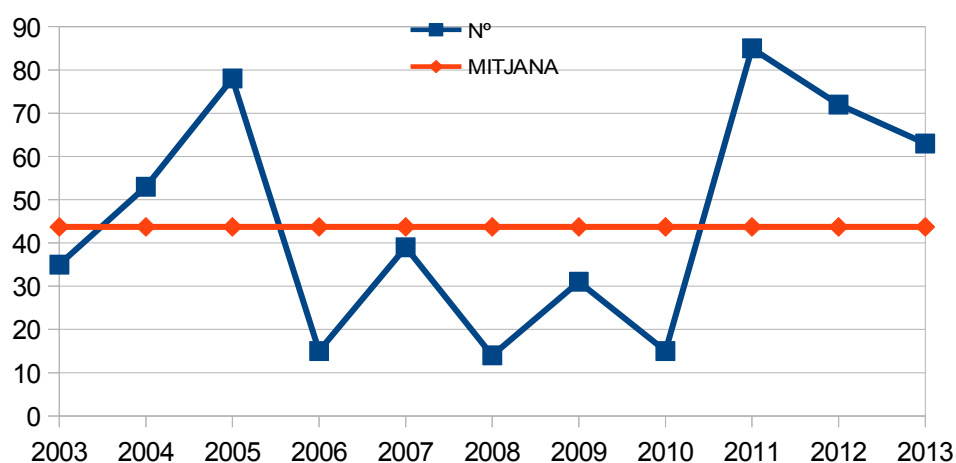

Gràfica 3: Evolució nº de incendis i comparació amb els valors mitjans

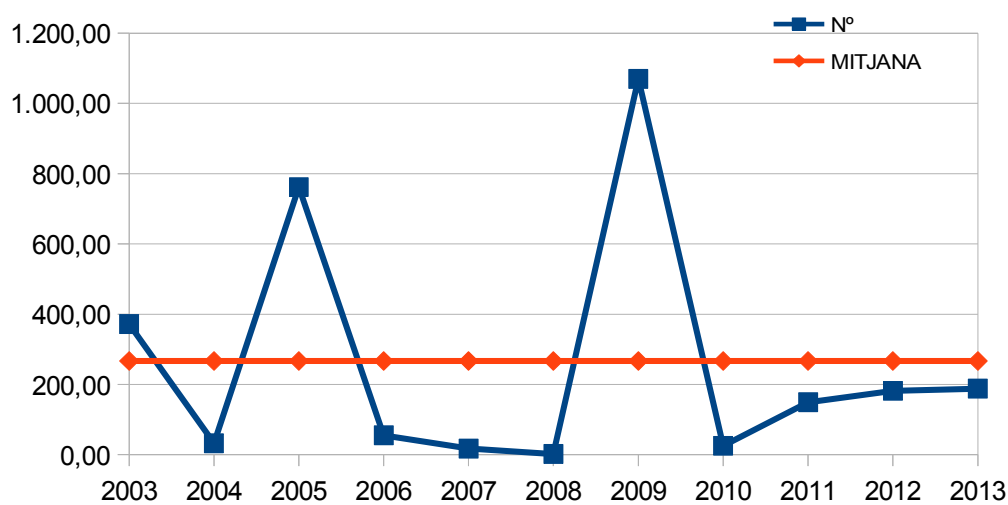

Gràfica 4: Evolució de la superfície afectada

Prevençió d'incendis forestals. Butlletí estadístic Febrer 2013

Evolució mensual: nombre

L'evolució mensual es representa a través d'una taula numèrica en la qual s'arrepleguen els valors per a cada província, i el total de la Comunitat (taula 3), juntament amb dues diferents representacions gràfiques, una de valors acumulats per províncies i una altra de comparació amb la mitjana dels últims 10 anys (gràfiques 5 i 6).

| | Alacant | Castelló | València | Total |
|--------------|-----------|-----------|-----------|-----------|
| Gener | 13 | 9 | 10 | 32 |
| Febrer | 14 | 7 | 10 | 31 |
| Març | | | | |
| Abril | | | | |
| Maig | | | | |
| Juny | | | | |
| Juliol | | | | |
| Agost | | | | |
| Setembre | | | | |
| Octubre | | | | |
| Novembre | | | | |
| Desembre | | | | |
| TOTAL | 27 | 16 | 20 | 63 |

Taula 3: Evolució mensual nombre d'incendis

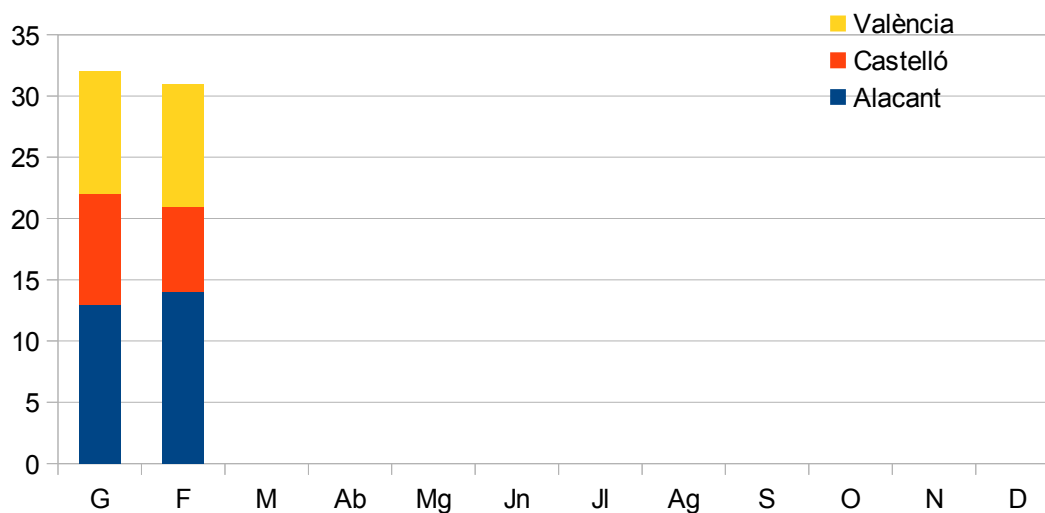

Gràfica 5: Nombre d'incendis per mesos

Prevençió d'incendis forestals. Butlletí estadístic Febrer 2013



Gràfica 6: N° de incendis per mesos, comparació con valors mitjos

Evolució mensual: Superfície afectada.

L'estudi de l'evolució mensual de la superfície afectada segueix una estructura similar a la ja descrita en l'apartat referit al nombre, si bé en la comparació amb els valors mitjans, donada les grans diferències de valors s'ha utilitzat una escala logarítmica (gràfica 8).

| | Alacant | Castelló | València | Total |
|-----------------|--------------|--------------|-------------|---------------|
| Gener | 63,38 | 9,00 | 1,49 | 73,87 |
| Febrer | 22,43 | 89,29 | 2,26 | 113,98 |
| Març | | | | |
| Abril | | | | |
| Maig | | | | |
| Juny | | | | |
| Juliol | | | | |
| Agost | | | | |
| Setembre | | | | |
| Octubre | | | | |
| Novembre | | | | |
| Desembre | | | | |
| TOTAL | 85,81 | 98,29 | 3,75 | 187,85 |

Taula 4: Evolució mensual superfície afectada

Prevençió d'incendis forestals. Butlletí estadístic Febrer 2013

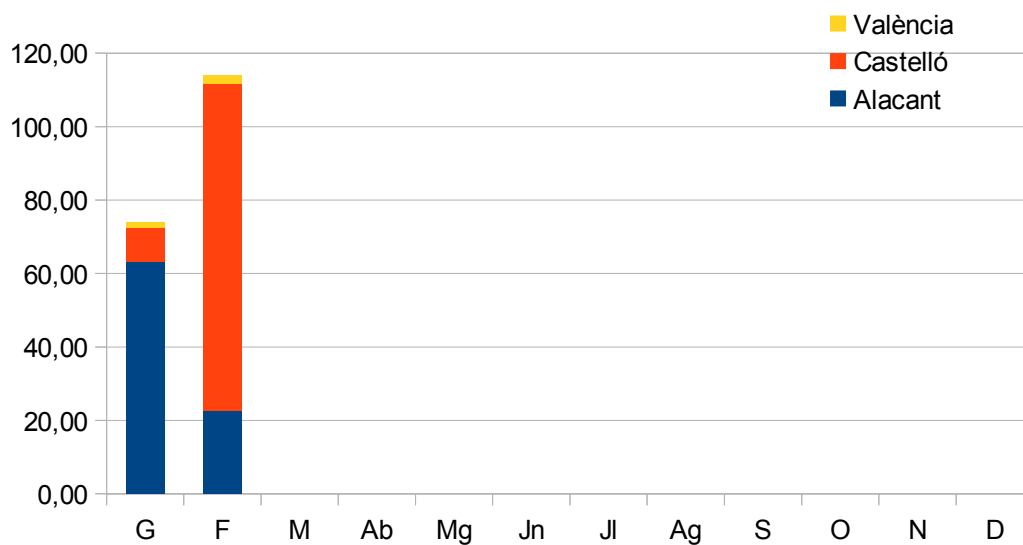

Gràfica 7: Superfície afectada per mesos

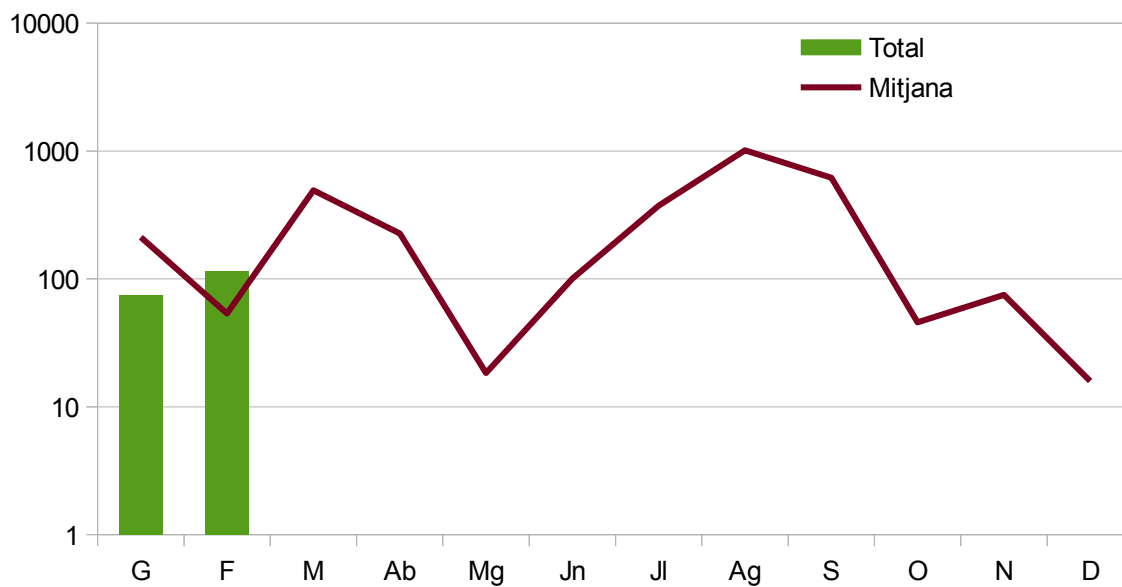

Gràfica 8: Sup. afectada per mesos comparació amb els valors mitjans

Prevençió d'incendis forestals. Butlletí estadístic Febrer 2013

Causes.

L'estudi de les causes s'ha realitzat a partir dels percentatges en nombre i en superfície afectada, tant per a cada província com per al total de la Comunitat.

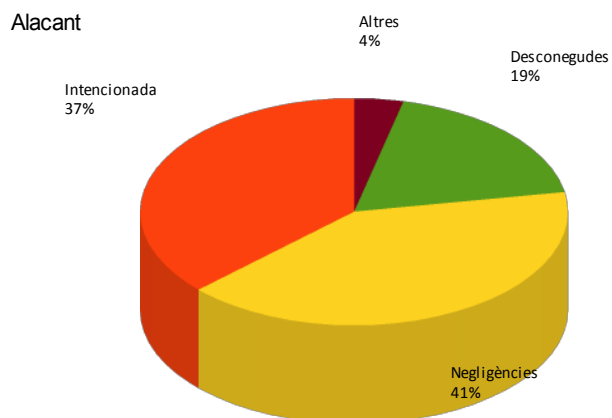

Gràfica 9: Alacant, % de incendis per causa

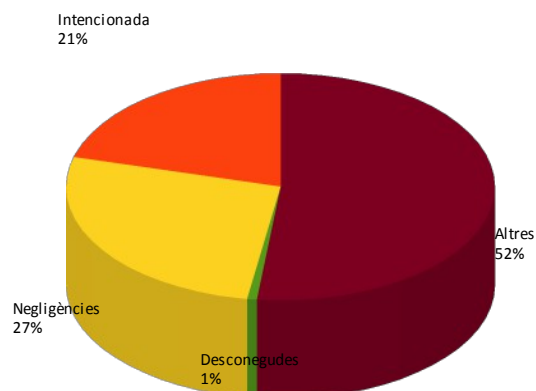

Gràfica 10: Alacant % de superfície afectada per causa

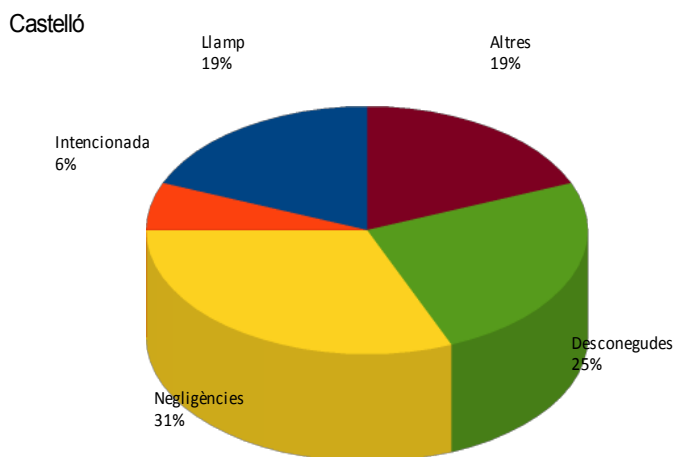

Gràfica 11: Castelló, % de incendis per causa

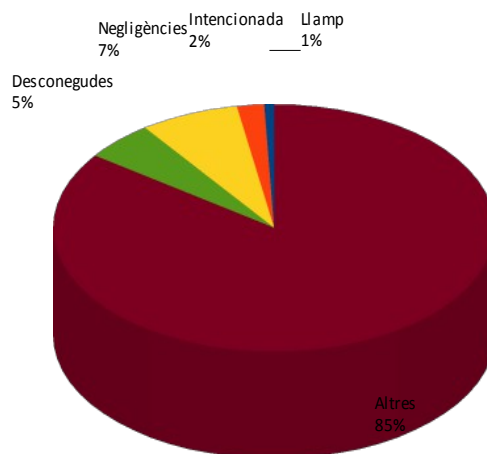

Gràfica 12: Castelló, % de superfície afectada per causa

Prevenió d'incendis forestals. Butlletí estadístic Febrer 2013

València

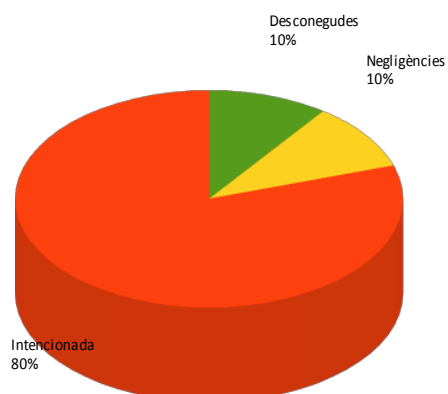

Gràfica 13: València, % d'incendis per causa

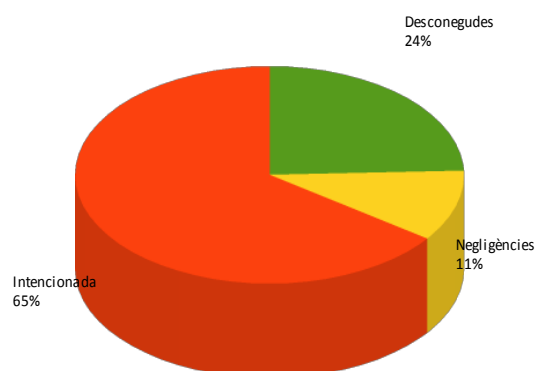

Gràfica 14: València, % de superfície afectada per causa

Comunitat Valenciana

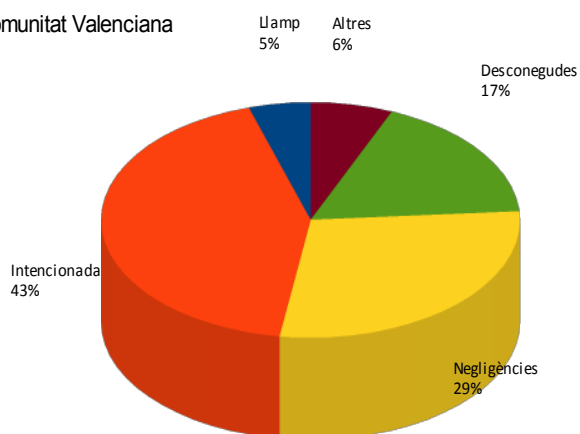

Gràfica 15: C. Valenciana, % d'incendis per causa

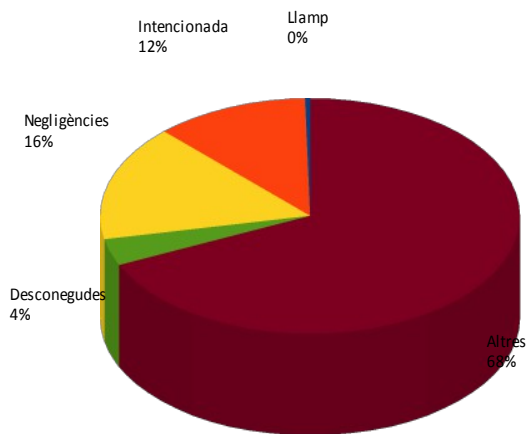

Gràfica 16: C. Valenciana, % de superfície afectada per causa

Relació completa d'incendis en el període

| Data | Municipi | Sup | Causa | Paratge |
|----------|----------------------|-------|-------|-----------------------------|
| 02/02/13 | Xàbia/Jávea | 0,30 | 1 | Camí Tarralles |
| 02/02/13 | Cox | 0,03 | 2 | Castillo de Cox |
| 02/02/13 | Callosa d'En Sarrià | 0,03 | 3 | CRT-715 |
| 02/02/13 | Sagra | 1,10 | 2 | Font dels Mortits |
| 02/02/13 | Les Coves de Vinromà | 6,00 | 2 | Mas d'Entorres |
| 02/02/13 | Soneja | 0,01 | 2 | LaLuz |
| 03/02/13 | Lucena del Cid | 82,20 | 4 | Saera |
| 03/02/13 | Ayora | 0,05 | 3 | Barranco Virgen de Gracia |
| 03/02/13 | Sant Jordi/San Jorge | 0,05 | 3 | Pou d'Ensoler |
| 06/02/13 | Benissa | 0,70 | 2 | Camí Ferrandet |
| 06/02/13 | Manises | 0,02 | 1 | El Racó |
| 06/02/13 | Alzira | 0,50 | 1 | Materna |
| 07/02/13 | Orihuela | 0,00 | 1 | Sierra y Ampliaciones |
| 07/02/13 | Turís | 0,50 | 2 | Monte Tesoro |
| 07/02/13 | Villalonga | 0,10 | 1 | Assut del rio Serpis |
| 07/02/13 | Benidorm | 8,00 | 2 | Cementerio |
| 10/02/13 | Guadassuar | 0,44 | 1 | La Garrofera |
| 12/02/13 | Onil | 1,50 | 1 | Fuente Arca |
| 12/02/13 | Planes | 7,00 | 1 | L'Arrebasat i Claret |
| 13/02/13 | Benissa | 0,01 | 2 | Serra Llonga |
| 13/02/13 | Benissa | 1,50 | 2 | Camino de Santa Ana |
| 15/02/13 | Relleu | 2,16 | 1 | Cauce Río Amadorio |
| 18/02/13 | L'Alcora/Alcora | 0,02 | 0 | Pla de la Vinya |
| 19/02/13 | Carcaixent | 0,14 | 1 | L'Arborgí |
| 22/02/13 | Benicàssim/Benicasim | 1,00 | 2 | Cobarchos |
| 22/02/13 | Sax | 0,02 | 2 | Camino de Cabrera |
| 24/02/13 | Valencia | 0,01 | 3 | La Vega |
| 24/02/13 | Valencia | 0,50 | 1 | Motor de Calvo y El Francés |
| 25/02/13 | Alzira | 0,00 | 1 | Xavegó |
| 26/02/13 | La Nucia | 0,10 | 2 | Pla dels Corralets |
| 26/02/13 | Traiguera | 0,01 | 3 | Barranquet |
| 27/02/13 | El Palomar | 1,50 | 3 | Barranco del Rey |

Codis de causes

- (0) Llamp
- (1) Intencionada
- (2) Negligència
- (3) Desconeguda/Investigació
- (4) Altres