

ESQUENA 2012

Boletín informativo de Prevención de Incendios Forestales

Resumen 2012



GENERALITAT
VALENCIANA

Prevención de incendios forestales. Boletín estadístico 2012

Contenido

Claves.....	3
Datos estadísticos.....	6
Valores acumulados	6
Comparación con los valores medios	6
Evolución mensual: número.....	8
Evolución mensual: Superficie afectada.....	9
Causas.....	11
Relación completa de incendios en el periodo.....	13

Redacción: Sección de Prevención de Incendios Forestales. Conselleria de Governación y Justicia

Generalitat Valenciana

Ref: [SIF 13/0043]

Foto portada: por Ana Tomás D.T. Conselleria de Governación y Justicia en Alicante.

Claves

El año 2012 ha sido un año especialmente difícil en lo que respecta a los incendios forestales, el balance final alcanza la cifra de más de 57.500 hectáreas de superficie forestal, 26.000 de ellas arboladas, en 502 incendios, 8 de los cuales han superado las 100 hectáreas, valores únicamente superados por lo ocurrido en el año 1994. Pero frente a estas cifras una vez más se debe recalcar que el resultado más trágico, e irremplazable ha sido el fallecimiento de tres profesionales durante las tareas de extinción.

Los incendios forestales son un fenómeno global, que afecta con especial dureza a los territorios con clima mediterráneo, valgan como ejemplo las imágenes que estos días muestras los telediarios de los graves incendios que se están produciendo en el verano australiano. Vivimos en territorios en los cuales periódicamente las condiciones de riesgo meteorológico alcanzan valores extremos, como ha ocurrido de manera continuada este año, así el informe final elaborado por el CEAM destaca *“El verano de 2012 se ha caracterizado en la Península Ibérica, y también en la Comunitat Valenciana por haber sido cálido y seco y con una serie de episodios de **calor extremo a lo largo del verano**. El verano ha sido cálido o muy cálido en toda la Comunitat Valenciana, siendo las comarcas del interior las que han presentado, tanto en promedios como en máximos, los valores más altos mientras que las temperaturas han sido ligeramente inferiores en el litoral pero aún por encima de los valores medios estivales. Durante el verano de 2012 se registraron al menos 6 episodios de calor que provocaron la activación de niveles de riesgo altos o incluso extremos que afectaron principalmente al sector central de la Comunitat, entre el interior y Sur de Valencia hasta el Noroeste-Norte de Alicante”* .

En las páginas siguientes se realiza un análisis detallado del año, tanto desde un punto de vista estadístico, como en una narración de lo ocurrido mes a mes que se recoge en los párrafos siguientes.

Enero confirmó la tendencia de los últimos meses de 2011, registrándose ya el día 2 un primer incendio de importancia, concretamente en el municipio Azuébar en el que se vieron afectadas un total de 75,29 hectáreas, las difíciles condiciones atmosféricas con rachas de fuerte viento, así como la importancia del ámbito afectado, el parque natural de la Sierra de Espadán, obligaron intensificar todos los esfuerzos de extinción.

En febrero se mantuvo la falta de lluvias, incrementando o “adelantando” todos los factores de riesgo, en total se produjeron 58 incendios, el segundo peor registro de la década en número, y 95,68 hectáreas afectadas, siendo los incendios de mayor gravedad los ocurridos en Altura (32 Ha), Azuébar (14

Prevención de incendios forestales. Boletín estadístico 2012

Ha) y La Torre de les Maçanes (14,72 Ha).

Durante el mes de **marzo** se produjeron algunos intervalos lluviosos que sin embargo no tuvieron la intensidad suficiente para reducir de manera significativa los factores de riesgo acumulados que se mantuvieron altos, cerrando el mes con un total de 60 siniestros, por encima de la media , y 119,59 hectáreas afectadas un registro muy por debajo de la media pero alto si se considera que no se ha había producido todavía ningún gran incendio.

En **abril** se produjeron un total de 52 incendios, 15 de los cuales en zonas de cañar. Las superficies afectadas fueron bajas con valores en su mayor parte inferiores a la hectárea, siendo el cómputo total del mes de 37,64 hectáreas.

El mes **mayo** fue uno de los más calurosos desde el año 1960, manteniéndose las precipitaciones igualmente muy por debajo de la media, en este escenario persistieron los valores de riesgo muy elevados, el mes finalizó con 257 incendios y 438,84 hectáreas, siendo el incendio de mayor importancia el ocurrido en Llombai el día 23 que afectó a 68 hectáreas.

El día 1 de **junio** se produjo el primero de los grandes incendios del año, el de Chelva-Benagéber que afectó a 656,64 Ha. Incendio en el que se dieron unas condiciones de propagación explosivas, con unos combustibles, fruto de la larga sequía acumulada totalmente disponibles, que junto con las condiciones meteorológicas, viento, temperatura y humedad, y factores topográficos locales, obligaron a una gran demanda de medios de extinción. El día 12 del mismo mes otro incendio intencionado, en Lloc Nou de Sant Jeroni, repitió un escenario similar, en este caso agravado por la prioridad de la defensa de núcleos habitados, siendo las hectáreas afectadas un total de 1.330,94 Ha.

Fue ya el día 28 cuando se produjo la situación más grave en materia de incendios forestales vivida desde el año 1994, cuyo aspecto más trágico fue el fallecimiento en accidente, de un piloto de unos de los helicópteros que participaba en la extinción, y en el que todos los factores ya señalados en el caso del incendio de Chelva-Benagéber, se vieron infinitamente aumentados. El balance final fueron más de 47.000 hectáreas afectadas, cientos de personas evacuadas, pero también cientos de hombres y mujeres, encuadrados en muy diferentes servicios y administraciones, tanto de la Comunitat Valenciana como del resto de España, trabajando en la lucha contra unos incendios en los que se dieron unas de las condiciones más difíciles de los últimos años en la cuenca mediterránea.

Julio no supuso un mejora y el día 12, un incendio iniciado en el municipio de Cocentaina afectó a

Prevención de incendios forestales. Boletín estadístico 2012

cerca de 500 Ha.

Sobre el mes de **agosto** únicamente se puede señalar el inmenso dolor y la rabia por el fallecimiento, mientras participaban en los trabajos de extinción del incendio forestal de La Torre de les Maçanes, del Agente Medioambiental, Ernesto Aparicio Esteve y del Brigadista, Emilio Abargues Bataller, ambos se unieron al piloto fallecido en el mes anterior, José Agustín Nieva González, en un trágico balance del año 2012 en la lucha contra el fuego, que a 31 de agosto alcanzaba ya un total de 440 incendios y 51.485,81 hectáreas, en uno de los veranos más cálidos y secos desde que existen registros en nuestra Comunidad.

Septiembre puede ser utilizado como ejemplo de las características del clima de la Comunitat Valenciana, con pocos días de diferencia se produjo un gran incendio forestal, el de Chulilla con 5.713,65 Ha afectadas, en un escenario de fuertes vientos, baja humedad relativa y altas temperaturas; y un episodio de lluvias torrenciales en el cual en ciudades como Manises se superaron todos los registros históricos.

Octubre significó una tregua en el difícil año 2012, habiéndose producido únicamente 16 incendios, con una superficie afectada de 5,78 hectáreas.

Durante el mes de noviembre únicamente se produjeron cuatro incendios forestales, sin embargo se debe destacar el incendio provocado el día 28, en un día de fuertes vientos, en el municipio de Cabanes (Castellón) que ha afectó a un total de 203 Hectáreas, todas ellas de vegetación palustre dentro del Parque natural del Prat de Cabanes-Torreblanca.

Por último diciembre se ha cerrado con un balance mínimo de únicamente 6 incendios y cerca de una hectárea afectada.

Sin embargo es importante terminar esta dura narración indicando que a pesar de los daños sufridos, en la Comunitat Valenciana existen más de 1.000.000 de hectáreas forestales de gran valor, y resaltar la capacidad de regeneración de la vegetación mediterránea como muestra la foto obtenida pocos días después del incendio de Cortes.



Datos estadísticos

Valores acumulados

En la tabla 1 y en las gráficas 1 y 2 se realiza un desglose detallado del número de incendios y la superficie afectada por provincias.

Periodo estudiado 01/01/12 a 31/12/12

Provincia	Número	Superficie afectada Ha				
		superficie rasa			arbolada	Total
		Cañar	Otras rasas	Total rasa		
Alicante	132	18,36	532,55	550,91	857,05	1.407,96
Castellón	93	206,60	3.021,77	3.228,37	7.430,40	10.658,77
Valencia	277	80,73	27.366,21	27.446,94	18.041,38	45.488,32
Total	502	305,69	30.920,53	31.226,22	26.328,83	57.555,05

Tabla 1: Desglose del número de incendios y superficie afectada por tipos y provincias

* Se hace notar que conforme las directrices de elaboración de la Estadística Nacional, aquellos incendios que afectan a 2 o más provincias son registrados como siniestros independientes, por lo que computan como dos registros cada uno, siendo corregida esta desviación en la estadística definitiva.

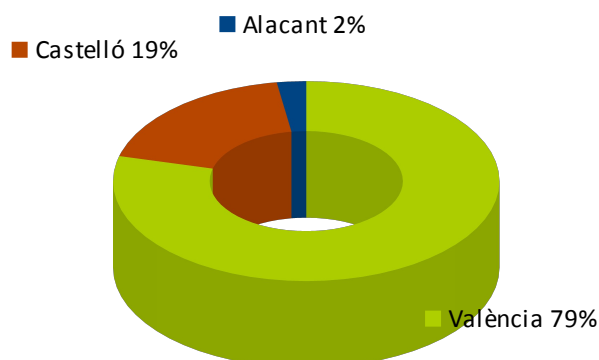
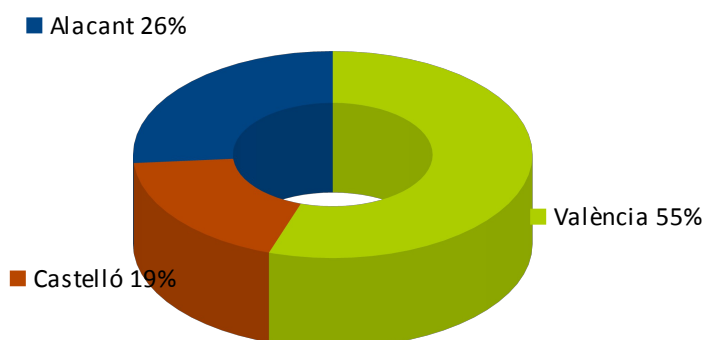

Gráfica 1: Número de incendios en porcentaje

Gráfica 2: Superficie afectada en porcentaje

Comparación con los valores medios

En los valores acumulados que se detallan en la tabla 2, tanto en lo que respecta al número de incendios, como a superficie afectada finaliza el año con una media por encima de la media del decenio (425 incendios y 3.237 hectáreas afectadas).

Prevención de incendios forestales. Boletín estadístico 2012

Año	Nº	Sup
2002	321	1.202,05
2003	408	3.331,27
2004	487	1.102,10
2005	686	3.285,12
2006	472	3.474,55
2007	375	8.224,69
2008	326	730,35
2009	427	2.932,29
2010	328	5.649,50
2011	422	2.440,02
2012	502	57.555,03

Tabla 2: Número y superficie en el decenio

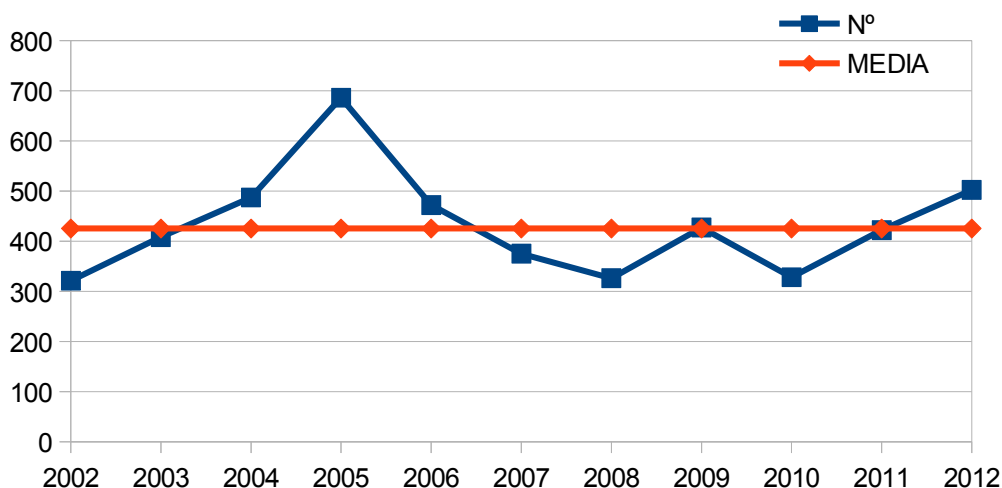

Gráfica 3: Evolución nº de incendios y comparación con valor medio

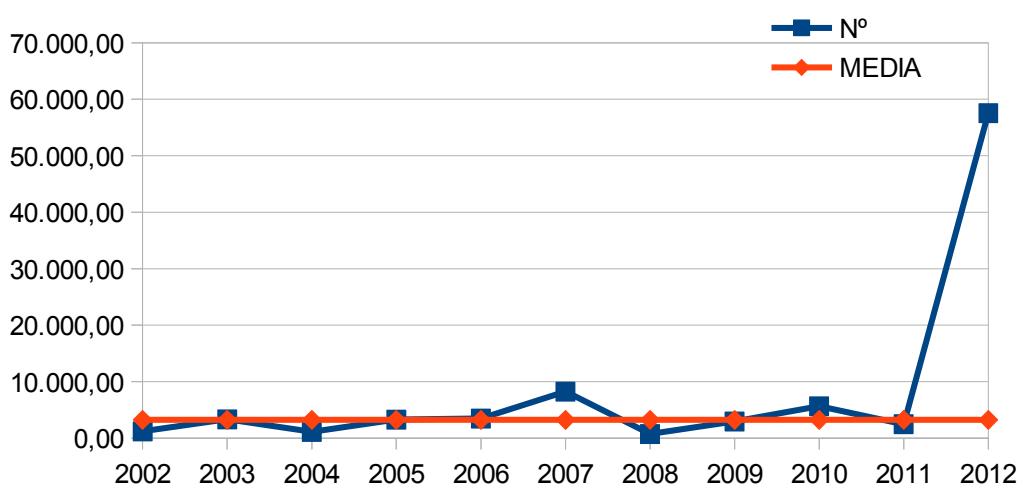

Gráfica 4: Evolución superficie afectada

Prevención de incendios forestales. Boletín estadístico 2012

Evolución mensual: número

La evolución mensual se representa a través de una tabla numérica en la que se recogen los valores para cada provincia, y el total de la Comunitat (tabla 3), junto con dos diferentes representaciones gráficas, una de valores acumulados por provincias y otra de comparación con la media de los últimos 10 años (gráficas 5 y 6).

	Alicante	Castellón	Valencia	Total
Enero	6	1	11	18
Febrero	8	10	36	54
Marzo	15	13	31	59
Abril	11	5	35	51
Mayo	20	10	41	71
Junio	17	12	33	62
Julio	12	9	28	49
Agosto	20	22	24	66
Septiembre	10	8	28	46
Octubre	8	1	7	16
Noviembre	1	2	1	4
Diciembre	4	0	2	6
TOTAL	132	93	277	502

Tabla 3: Evolución mensual número de incendios

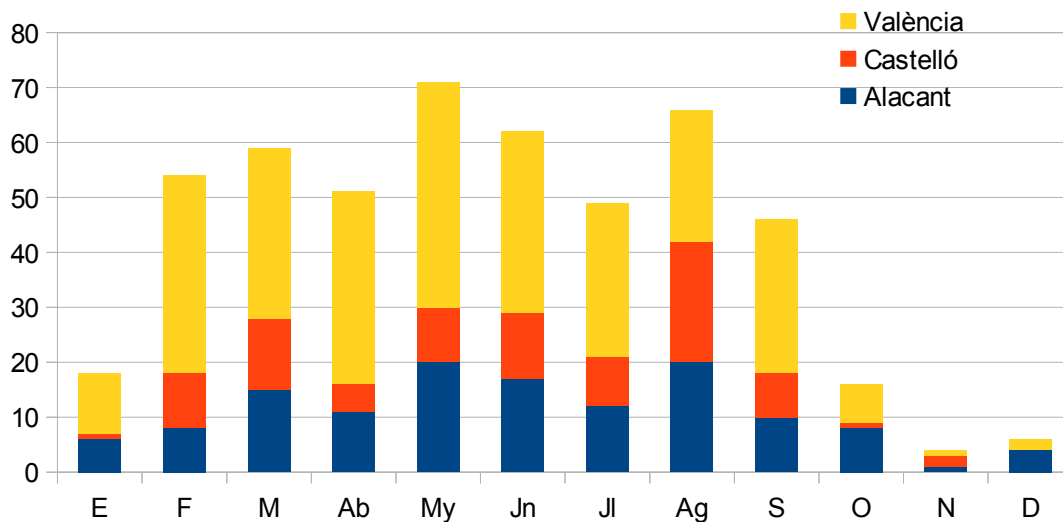

Gráfica 5: Número de incendios por meses

Prevención de incendios forestales. Boletín estadístico 2012

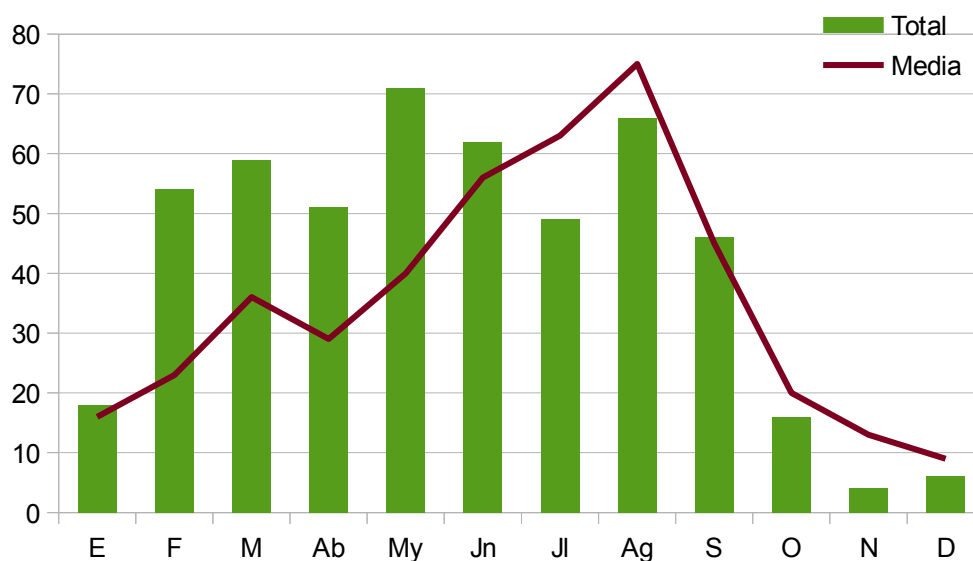

Gráfica 6: Nº de incendios por meses, comparación con valores medios

	Alicante	Castellón	Valencia	Total
Enero	7,82	75,29	3,27	86,38
Febrero	17,47	46,95	30,73	95,15
Marzo	54,90	18,96	37,37	111,23
Abril	7,74	4,69	25,49	37,92
Mayo	46,30	4,40	91,67	142,37
Junio	47,76	10.242,41	39.415,98	49.706,15
Julio	541,56	6,10	14,99	562,65
Agosto	676,83	32,94	28,01	737,78
Septiembre	2,42	21,85	5.838,60	5.862,87
Octubre	4,24	0,00	1,55	5,79
Noviembre	0,03	205,18	0,50	205,71
Diciembre	0,90	0,00	0,18	1,08
TOTAL	1.407,97	10.658,77	45.488,34	57.555,08

Tabla 4: Evolución mensual superficie afectada

Evolución mensual: Superficie afectada.

El estudio de la evolución mensual de la superficie afectada sigue una estructura similar a la ya descrita en el apartado referido al número, si bien en la comparación con los valores medios, dada las grandes diferencias de valores se ha utilizado una escala logarítmica (gráfica 8).

Prevención de incendios forestales. Boletín estadístico 2012

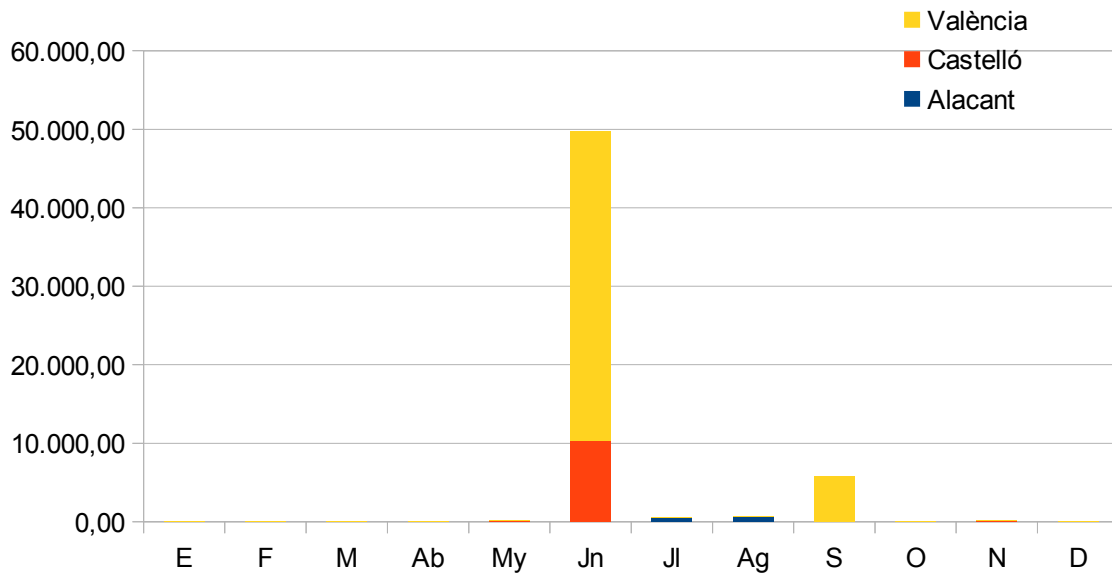

Gráfica 7: Superficie afectada por meses

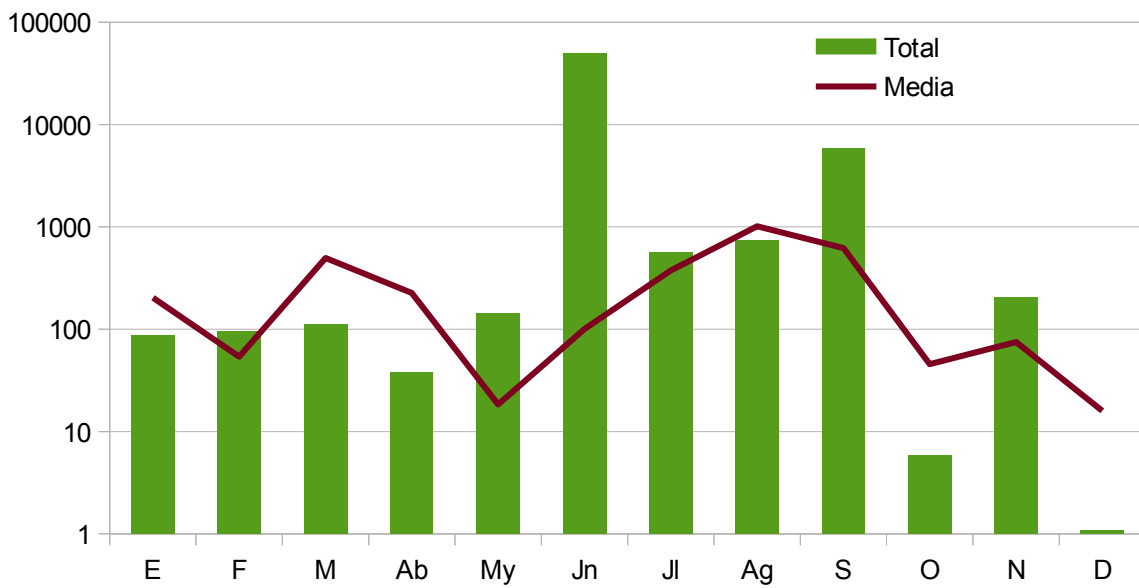

Gráfica 8: Sup. afectada por meses comparación con valores medios

Prevención de incendios forestales. Boletín estadístico 2012

Causas.

El estudio de las causas se ha realizado a partir de los porcentajes en número y en superficie afectada, tanto para cada provincia como para el total de la Comunitat, destaca tanto las variaciones provinciales, como la diferente “eficiencia” de cada causa, debiéndose señalar que si bien los incendios de causa natural representan un 15% del total, en superficie su representación es nula, frente a prácticamente un 100% de superficie afectada por incendios relacionados con actividades humanas, ya sea intencionalidad, negligencias o accidentes.

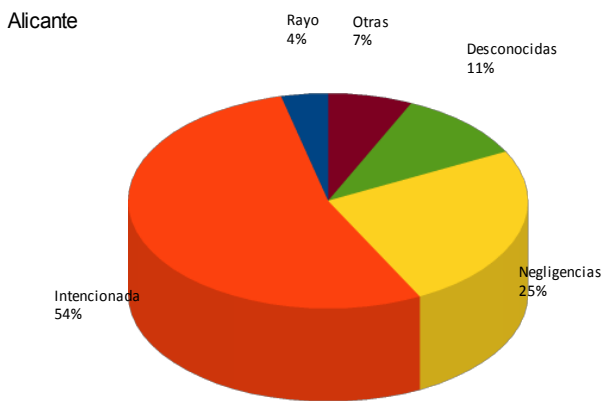

Gráfica 9: Alicante, % de incendios por causa

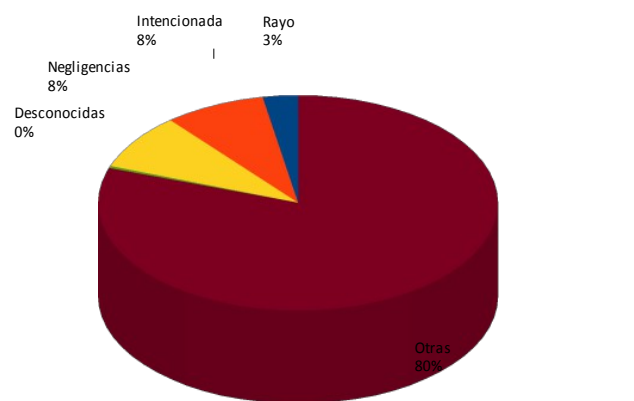

Gráfica 10: Alicante % de superficie afectada por causa

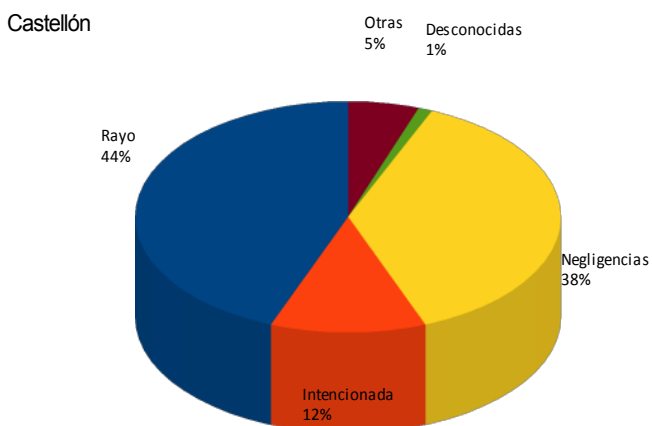

Gráfica 11: Castellón, % de incendios por causa

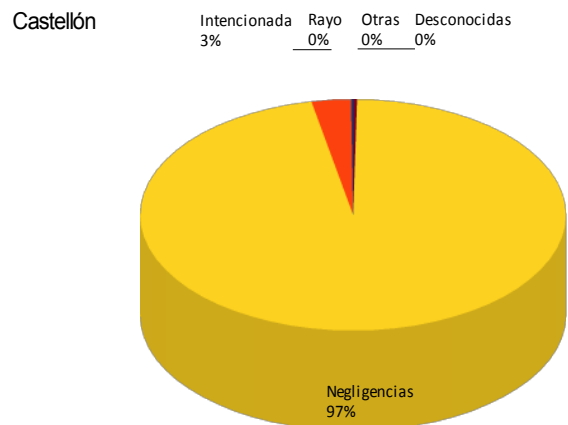

Gráfica 12: Castellón, % de superficie afectada por causa

Prevención de incendios forestales. Boletín estadístico 2012

Valencia

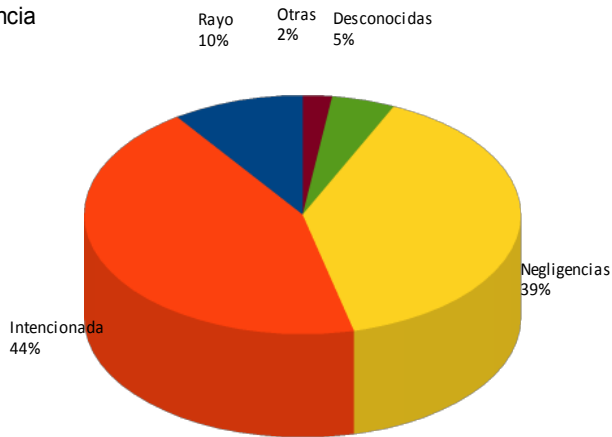

Gráfica 13: Valencia, % de incendios por causa

Intencionada 5% Rayo 0% Otras 0% Desconocidas 13%

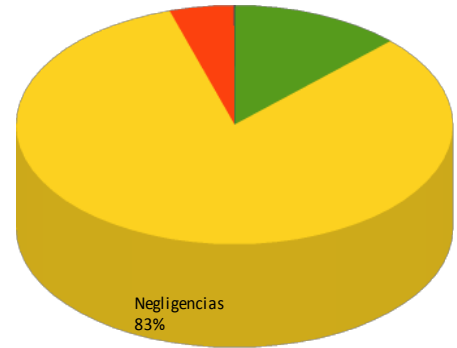

Gráfica 14: Valencia, % de superficie afectada por causa

Comunitat Valenciana

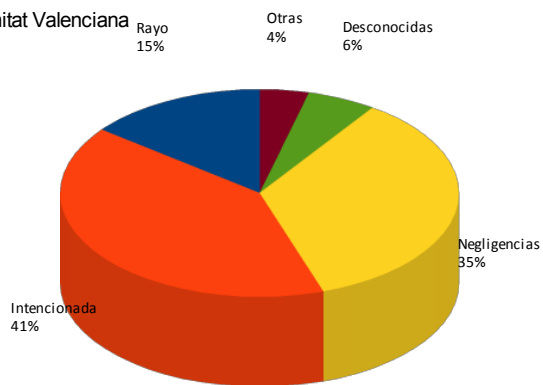

Gráfica 15: C. Valenciana, % de incendios por causa

Intencionada 5% Rayo 0% Otras 2% Desconocidas 10%

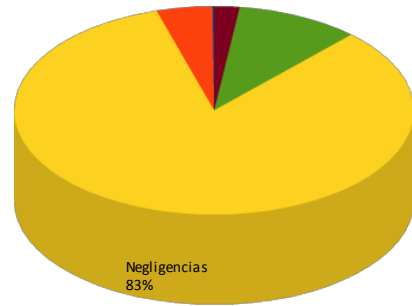

Gráfica 16: C. Valenciana, % de superficie afectada por causa

Relación completa de incendios en el periodo

Fecha	Municipio	Sup	Causa	Paraje
02/01/12	Azuébar	75,29	1	Bco Mosquera
02/01/12	Elx/Elche	3,50	1	Derramador
05/01/12	Gandia	0,50	2	Azagador de Moran
05/01/12	Torrent	2,00	2	Bco Los Giles
06/01/12	Benigánim	0,01	2	La Solana
06/01/12	Sagunt/Sagunto	0,20	1	Desembocadura Río Palancia
06/01/12	Santa Pola	4,00	1	Baya Baja (PN Salinas Sta Pola)
07/01/12	Torrevieja	0,20	1	Parque Natural Lagunas La Mata
08/01/12	Villalonga	0,15	1	l'Assut d'en Carrós
08/01/12	Pego	0,04	1	Bullentó (PN Marjal Pego-Oliva)
08/01/12	Bolulla	0,06	1	Barranco Pomeretes
10/01/12	Turís	0,20	2	Pla de Calabarra
12/01/12	Càrcer	0,04	2	El Pastorcillo
15/01/12	Ontinyent	0,01	1	Camino La Selva
15/01/12	Guardamar del Segura	0,02	1	La Pipa- Moncayo
15/01/12	Requena	0,06	2	Bco Reinas (Fte Bernate)
20/01/12	Riba-roja de Túria	0,05	2	Masía de Traver
27/01/12	Castielfabib	0,05	2	Los Chopar
02/02/12	Alfara de la Baronia	0,80	2	La Canal
03/02/12	Pedralba	0,06	2	El Sequero Quito
04/02/12	Vilamarxant	0,03	1	Pedrerera del Rei
05/02/12	Guadassuar	0,25	1	Riu Magro
05/02/12	Dénia	0,01	4	Campo Tiro (PN Montgó)
06/02/12	Alzira	5,00	1	La Torreta
07/02/12	Villanueva de Castellón	1,60	1	Riu Albaida Assut
07/02/12	Villanueva de Castellón	0,40	1	Riu Albaida
07/02/12	Santa Pola	2,50	1	Baya Baja
08/02/12	Caudete de las Fuentes	0,15	2	La Noria
08/02/12	Muro de Alcoy	0,17	1	Barranco del Collado
09/02/12	Gaianes	0,01	1	La Cantera
10/02/12	Ademuz	0,03	1	Rambla de la Virgen
11/02/12	Sella	0,02	1	Tagarina

Prevención de incendios forestales. Boletín estadístico 2012

11/02/12	Altura	32,00	1	Vergara
11/02/12	Xàtiva	6,00	1	Pla de Mollà
12/02/12	Sumacàrcer	0,04	1	Alto de Tous
12/02/12	Venta del Moro	0,07	2	Cañada Grande
12/02/12	Teresa	0,02	4	El Franco
13/02/12	Andilla	0,05	2	Rambla de Artaj
13/02/12	Ráfol de Salem	0,02	1	Barranco del Fondo
13/02/12	Orihuela	0,04	3	El Castillo
14/02/12	Guadassuar	0,03	1	Río Magro
14/02/12	Benicarló	0,00	2	Cementerio
16/02/12	Chelva	0,03	2	Cuatro Caminos- La Baja
16/02/12	Requena	0,20	1	Derramador
16/02/12	Onda	0,01	2	El Toll del Bou
18/02/12	Benigánim	0,50	1	Les Pitxes
19/02/12	Favara	0,01	1	Barranc de la Fonteta
19/02/12	Alpuente	2,00	2	La Parada
19/02/12	Almenara	0,60	2	Caramoix
20/02/12	Villalonga	0,00	2	Monte Corona
20/02/12	Ademuz	0,05	2	La Fuensanta
20/02/12	L'Alcúdia	0,50	2	Císcar
20/02/12	Xàtiva	0,70	1	Depuradora
20/02/12	Vilamarxant	2,25	1	Barranco Teulada
21/02/12	Requena	0,36	3	Rambla Esteruela o Corralillo
22/02/12	Llutxent	4,00	1	El Convento
23/02/12	Requena	0,70	1	Depuradora de Sant Antonio
24/02/12	Requena	0,30	2	El Regajo- Río Magro
24/02/12	Agres	0,01	1	Mas del Batle
24/02/12	Castellnovo	0,06	2	Plano de Castellnovo
24/02/12	Altura	0,20	2	Barranco de la Murta
24/02/12	Azuébar	14,00	2	El Carrascal
24/02/12	Albaida	2,00	1	Font de la Palanca del Riu
25/02/12	Utiel	0,06	2	El Vadillo- Río Magro
25/02/12	Aielo de Malferit	0,10	2	Font de la Conella
25/02/12	Caudete de las Fuentes	0,12	2	Cañada Honda
25/02/12	Culla	0,05	4	Pla de los Vinyes
26/02/12	Vall d'Alba	0,00	2	Bornell
26/02/12	La Torre de les	14,72	2	Colomer

Prevención de incendios forestales. Boletín estadístico 2012

	Maçanes/Torremanzanas			
26/02/12	Venta del Moro	0,20	2	Cerro Colorao
26/02/12	Alfarp	2,00	1	El Realet
29/02/12	Requena	0,12	3	Cañada del Estanque
01/03/12	L'Alfàs del Pí	0,00	3	Antenas Sierra Helada
02/03/12	Alzira	0,12	1	Huerto del Redal
03/03/12	Culla	4,00	0	La Carrasca
03/03/12	Albalat de la Ribera	0,25	2	Puente de Hierro
03/03/12	Benimassot	0,20	1	Carrascalet
04/03/12	Les Coves de Vinromà	9,00	2	Guachque
04/03/12	Bellús	5,02	1	Corral de Roc
05/03/12	Traiguera	0,53	2	Sort
05/03/12	Rossell	1,00	2	Sant Marc
05/03/12	Alzira	2,20	1	Berca- Río Verde
05/03/12	Crevillent	0,80	1	Vereda de Çendres (El Hondo)
06/03/12	Elx/Elche	0,01	1	Torrellano
06/03/12	Bétera	1,00	1	Tres Barrancos
06/03/12	Llocnou de Sant Jeroni	0,50	4	Les Planises
06/03/12	Chelva	0,15	2	Viñaro
07/03/12	Chiva	0,02	2	El Collado
08/03/12	Balones	0,50	2	El Figueral
09/03/12	Alzira	1,00	1	Huerto del Redal
09/03/12	Vall de Gallinera	40,00	1	La Llacuna
09/03/12	Benissa	0,30	2	Mallaes
10/03/12	Gandia	0,50	2	La Banyosa
11/03/12	Requena	0,20	1	Rambla Pastora
11/03/12	Requena	0,07	1	La Manchuela
13/03/12	Pedralba	0,01	2	Lloma Larga- Llano de Blai
13/03/12	Tollos	0,01	2	Foia del Mas
14/03/12	Alacant/Alicante	0,01	1	Fontetes
14/03/12	Gestalgar	0,15	2	Conchinchillas
14/03/12	Bolulla	12,00	2	Pinar
14/03/12	Rossell	0,20	2	Camps Rojos
14/03/12	Requena	0,69	1	Rambla Pastora
16/03/12	Caudete de las Fuentes	0,13	2	Puntal del Viso
17/03/12	Dénia	0,04	2	Foies Blanques
17/03/12	Fanzara	0,05	0	Cantallops

Prevención de incendios forestales. Boletín estadístico 2012

18/03/12	Quatretonda	15,00	3	Pont de Ferro
18/03/12	Benlloch	0,30	1	Les Serraes
18/03/12	Cullera	0,01	2	La Rapita
19/03/12	Carcaixent	0,60	1	La Torreta
19/03/12	Sagunt/Sagunto	0,03	2	El Espartal
19/03/12	Puig	6,50	2	La Tanca
19/03/12	Peñíscola	0,70	0	Els Mongells
19/03/12	Canet d'En Berenguer	0,01	2	Delta del Palancia
19/03/12	Castellón de la Plana/Castelló	0,03	2	Roca del Migdia
19/03/12	La Nucia	0,01	1	Barranc Fondo
22/03/12	Montroy	0,05	2	Pla de Filaner
23/03/12	Benidorm	0,00	2	Sierra Helada
24/03/12	Santa Pola	0,02	2	Barranco de Paco el Mañaco
24/03/12	Vall de Ebo	1,00	2	Pla de Alcalà
25/03/12	Xert/Chert	1,50	2	Planetes
27/03/12	Vistabella del Maestrazgo	0,15	2	Els Molins
27/03/12	Benimuslem	0,15	1	La Moia
27/03/12	Venta del Moro	0,70	2	Tocón Negro
28/03/12	Almassora/Almazora	0,01	1	Río Mijares
29/03/12	Benicàssim/Benicassim	1,50	2	Cantalobos
29/03/12	Alzira	1,00	3	Tulei
29/03/12	Alzira	0,70	1	Puente de Hierro
30/03/12	Sagunt/Sagunto	0,01	1	Clot del Moro
30/03/12	Chelva	0,50	2	Barranco Cojanta
30/03/12	Cofrentes	0,05	2	El Quinde
31/03/12	Yátova	0,06	2	Fuente la Higuera
01/04/12	Yátova	0,04	2	Hoyo de los Olivos
02/04/12	El Real	2,00	2	Riberas del Río Magro
02/04/12	Villanueva de Castellón	0,03	1	Pla Papelera
03/04/12	Alzira	2,00	1	Rumbau
04/04/12	Aielo de Rugat	0,00	0	Tossal Redó
07/04/12	Alzira	1,10	1	La Almunia
07/04/12	Torre Vieja	0,25	1	Punta de la Víbora
07/04/12	Alzira	0,05	1	Muntanyeta San Salvador
08/04/12	Crevillent	0,00	1	Peñas de Sendra
08/04/12	Alzira	0,50	1	Hort del Redal

Prevención de incendios forestales. Boletín estadístico 2012

09/04/12	Sueca	0,08	1	Río Júcar
10/04/12	Requena	1,50	2	Fuente Prodrida
10/04/12	Moixent/Mogente	0,50	3	La Umbria
11/04/12	Alberic	2,50	1	Casa de la Barca
11/04/12	Valencia	0,01	1	l'Arbre del Gos
11/04/12	Villalonga	0,12	1	Azud del Serpis
11/04/12	Dénia	0,00	2	Les Planes del Montgó
11/04/12	Godella	0,20	2	Canyada de Tilles
14/04/12	Terrateig	0,02	1	Font del Llop
15/04/12	Borriol	0,04	1	El Sord
16/04/12	Benavites	0,80	2	Marjal de Benavites
17/04/12	Alzira	0,10	1	El Ràfol
19/04/12	Real de Gandía	3,00	2	L'Illeta en río Vernissa
19/04/12	Sagunt/Sagunto	0,01	2	La Pinada
19/04/12	Xeresa	0,50	3	Hortes de Sant Joan
20/04/12	Almenara	0,50	2	Covatelles
20/04/12	Pego	1,00	1	Racó Botja
21/04/12	Traiguera	0,60	1	Barranc de la Font
21/04/12	Náquera	0,02	2	Lloma de la Balseta
21/04/12	Torreveija	1,00	1	P. N. La Mata- El Raso
21/04/12	Vilamarxant	3,80	1	Naora
22/04/12	Bétera	0,25	2	La Mallá
22/04/12	Alzira	0,18	1	Riu Verd
22/04/12	Benidorm	0,20	2	Pla de Asagador
22/04/12	Carcaixent	0,45	1	Pilettes del Gallo
22/04/12	Albalat de la Ribera	0,02	2	La Mata
23/04/12	Petrer	0,25	1	Ventetes
23/04/12	Chella	1,00	3	El Matet
23/04/12	Tuéjar	0,10	2	Cueva de la Virgen o Tudela
23/04/12	Santa Pola	2,50	1	Parque Natural Salinas de Santa Pol
25/04/12	Onda	3,50	2	Las Pedrizas
25/04/12	Alacant/Alicante	2,00	1	El Rebolledo
25/04/12	Llíria	1,50	1	Hoya Marco
25/04/12	Carlet	0,10	1	Río Magro
26/04/12	Benissa	0,29	2	Mallá Verda
26/04/12	Loriguilla	1,00	2	Basseta Blanca
27/04/12	Alzira	2,00	1	Rumbau

Prevención de incendios forestales. Boletín estadístico 2012

29/04/12	Peñíscola	0,05	2	Marjaletes
29/04/12	Canals	0,00	0	Camí Casa Cartula
30/04/12	Cortes de Pallás	0,02	2	Puente de la Sabina- Aldea del Oro
30/04/12	L'Alfàs del Pí	0,25	1	El Barranquet
02/05/12	Anna	1,00	2	El Tejar
02/05/12	Puig	0,12	1	Marjal de la Tancà
04/05/12	Villanueva de Castellón	0,10	1	Argoletjes
04/05/12	Riola	0,02	1	El Racó
05/05/12	Pedreguer	0,45	2	La Albardanera
05/05/12	Beneixida	0,08	2	Barranco de la Compuerta
06/05/12	Elx/Elche	0,50	1	Puçol
07/05/12	Planes	0,10	3	Barranc del Sofre
09/05/12	Llíria	0,04	1	El Rincón
09/05/12	Montesa	0,02	1	Pozo del Taular
09/05/12	Llíria	0,10	1	Coto Catalá
09/05/12	Benissa	0,37	2	Pinos
10/05/12	Llíria	0,15	1	San Gerardo
10/05/12	L'Alfàs del Pí	0,00	1	P. N. Serra Gelada
11/05/12	Oliva	0,20	2	Benirrama- Gullent
11/05/12	Manises	1,00	2	Els Pous
12/05/12	Vilamarxant	0,05	2	Puente de la Barca
12/05/12	Benasal	0,04	2	El Rivet
12/05/12	Chulilla	0,80	2	Salobrar
13/05/12	Artana	1,00	2	Fontanelles
13/05/12	Benigánim	2,00	1	Les Pitxes
13/05/12	Torres-Torres	1,50	2	Río Palancia
13/05/12	Albalat dels Tarongers	0,01	2	La Muntanyeta
13/05/12	Ráfol de Salem	1,00	2	Río Micena
13/05/12	Finestrat	0,00	2	Els Amanellos
15/05/12	Quart de Poblet	1,50	1	Azud de Quart
15/05/12	Beniarrés	1,50	1	Pinar
15/05/12	Cálig	0,10	2	Rambla Cervera
16/05/12	Carcaixent	0,20	1	Senda de Casiano
19/05/12	Turís	3,00	2	Sabotxa
19/05/12	Godolleta	0,50	2	Alameda
19/05/12	Beniarrés	0,05	2	El Revolcador
19/05/12	Gavarda	0,50	1	Riu Xúquer

Prevención de incendios forestales. Boletín estadístico 2012

20/05/12	Picassent	0,01	2	Bco. Niñerola
20/05/12	Benifaió	0,20	3	La Falaguera
20/05/12	Torreveja	1,50	1	La Torreta
21/05/12	Riba-roja de Túria	1,00	0	Mas del Sastre
21/05/12	Millares	0,04	2	Barranco del Agua
21/05/12	Benifaió	0,05	4	La Falaguera
21/05/12	Sagunt/Sagunto	0,05	1	Clot del Moro
22/05/12	Polop	3,00	2	Matet
22/05/12	Muro de Alcoy	1,00	1	Barranco de Sanchís
22/05/12	Cálig	0,50	0	Bovalar
23/05/12	Llombai	68,00	2	Los Cerros
24/05/12	Benafer	0,10	2	El Verdín
24/05/12	Bocairent	0,02	1	Font del Roglar
24/05/12	Alcoi/Alcoy	0,09	1	Baradello Moia
24/05/12	Venta del Moro	0,02	2	Carrasca Gorda
24/05/12	Aspe	0,50	2	La Torreta
24/05/12	Castalla	0,25	1	Xorret de Catí
25/05/12	Alzira	0,12	1	Rumbau
25/05/12	Ademuz	0,08	2	Río Túria
26/05/12	Venta del Moro	0,15	2	Jaraguas-Corral de Pinazo
26/05/12	Requena	0,50	2	Calderón- Río Magro
26/05/12	Alcoi/Alcoy	0,06	1	Riu Barxell- Portet de la Carrasca
26/05/12	La Vall d'Uixó	2,50	0	La Cova
28/05/12	Cocentaina	0,06	1	Alqueries de Benifloret
28/05/12	Vallanca	5,00	0	Aldea Negrón
29/05/12	Chera	0,02	2	Barranco Seco
29/05/12	Banyeres de Mariola	0,05	1	Moli de l'Ombria
29/05/12	Segorbe	0,10	2	Cincuenta Caños
29/05/12	Requena	0,01	2	Hortunas- Puente río Magro
29/05/12	Alberic	0,50	2	La Marquesa
29/05/12	Torreblanca	0,02	0	Matagatos
29/05/12	Cálig	0,03	2	La Codina
29/05/12	Bejís	0,01	2	Los Cloticos
31/05/12	Benilloba	1,70	1	La Teulería
31/05/12	Vilamarxant	1,54	2	La Rodana del Pico
31/05/12	Vall de Ebo	31,11	2	Cireret
31/05/12	Benimantell	4,00	2	Realet- Colt del Pi

Prevención de incendios forestales. Boletín estadístico 2012

31/05/12	Montroy	0,48	2	La Foieta
01/06/12	Chelva	656,64	1	Bercuta
01/06/12	Torrent	3,00	2	Barranco de la Bota
01/06/12	Aspe	4,00	2	La Torreta
01/06/12	Moixent/Mogente	0,15	1	Umbría de Bellús
02/06/12	Villahermosa del Río	0,00	0	Mas de José Antonio
02/06/12	Vilanova d'Alcolea	0,76	0	Sardonet
03/06/12	Cervera del Maestre	0,00	0	La Perdiguera
03/06/12	L'Alcora/Alcora	0,00	0	Barran dels Corps
03/06/12	Vilafamés	0,00	0	Burgas
03/06/12	Sinarcas	0,00	0	Las Herradas
03/06/12	Montanejos	0,01	0	El Castillo
05/06/12	La Nucia	0,03	1	Rotes
05/06/12	Sagunt/Sagunto	0,66	1	Marjal dels Moros
06/06/12	Alcoi/Alcoy	0,02	1	Racó de Sanbonaventura
06/06/12	Llíria	0,35	1	Racó de la Volta
06/06/12	Benilloba	0,10	1	La Teulería
08/06/12	Alzira	0,10	1	Rumbau
08/06/12	Muro de Alcoy	0,50	1	Turballos
08/06/12	Banyeres de Mariola	2,00	2	Río Vinalopó
08/06/12	Calp	37,50	2	Empedrola
09/06/12	Monòver/Monóvar	0,00	1	Collado de Vitoriano
09/06/12	Alborache	2,00	2	Depuradora
10/06/12	Muro de Alcoy	0,20	4	Turballos
10/06/12	Calp	1,00	4	Empedrola
10/06/12	Algemesí	0,75	1	Barrio del Rabal
10/06/12	Montesa	6,00	1	Riu Canyoles
11/06/12	Alcoi/Alcoy	0,25	1	Barranco del Molinar
11/06/12	Benilloba	0,50	1	Moli Paper
11/06/12	Rafelguaraf	0,04	2	La Rambla
12/06/12	Ali. Iniciado otra provincia	0,14	1	La Cuta
12/06/12	Monserrat	1,10	3	Corral de Chupeno
12/06/12	Estubeny	2,00	2	Barranco Barsella
12/06/12	Llocnou de Sant Jeroni	1.330,80	1	La Cuta
14/06/12	Ademuz	0,25	2	Barranco Seco
15/06/12	Riba-roja de Túria	0,50	2	Mas del Sastre
15/06/12	Muro de Alcoy	0,02	1	Pont de l'Almorig

Prevención de incendios forestales. Boletín estadístico 2012

15/06/12	Chiva	13,00	4	Rincón de Bernat
16/06/12	Yátova	0,50	0	Rambra de la Horteta
16/06/12	Burriana	0,03	2	Tercera Gola
16/06/12	Sumacàrcer	0,30	2	Mariners
18/06/12	Alzira	0,08	1	Malros
19/06/12	Requena	0,65	0	Colorados
19/06/12	Senyera	0,08	1	Riu Albaida
19/06/12	Ribesalbes	0,00	0	La Campanilla
20/06/12	Gavarda	0,09	1	Camino Caseta Pavía
20/06/12	Peñíscola	0,42	2	Minjaus
21/06/12	Sagunt/Sagunto	0,30	2	río Palancia
21/06/12	La Vila Joiosa/Villajoyosa	0,20	3	Racó de Conil
21/06/12	Gandia	0,00	2	Parpollo
26/06/12	Elx/Elche	0,17	3	Altet- Carabasí
27/06/12	Guadassuar	0,03	1	Majada de las Cabras
27/06/12	Alpuente	0,00	0	El Paso
27/06/12	Castellfort	0,00	0	Mas de Troncho
28/06/12	Cortes de Pallás	27.939,68	2	Reguerico del Baile
28/06/12	Castellfort	0,20	0	Mas de Casaru
28/06/12	Barx	1,00	2	La Drova
28/06/12	Polop	1,13	4	Algoletja
29/06/12	Andilla	9.450,43	2	Covatillas
29/06/12	Cas. Iniciado otra provincia	10.240,98	2	Covatillas (Andilla, Valencia)
30/06/12	Vilamarxant	0,00	1	Molló de Xert
30/06/12	Vilamarxant	3,50	1	Les Plantaes
30/06/12	Vilamarxant	2,00	1	Bco. Los Olmos
01/07/12	Requena	0,01	2	Penen de Albosa
01/07/12	Cálig	0,01	3	Pou la Bassa
01/07/12	Moixent/Mogente	0,14	1	Umbria de Bellús
01/07/12	Onda	0,02	0	Sanchís
01/07/12	Albaida	0,10	1	El Tansat
01/07/12	Sagunt/Sagunto	1,50	0	Montanya de Romeu
02/07/12	Segorbe	0,00	0	Loma de Juan Gomez
02/07/12	Monserrat	0,35	2	Bco. del Olmo (Serranet)
03/07/12	La Nucia	0,06	2	Foya Blanca
04/07/12	Sagunt/Sagunto	0,15	1	Camí Vell d'Almarda
04/07/12	Polop	0,20	2	Matet

Prevención de incendios forestales. Boletín estadístico 2012

04/07/12	Zorita del Maestrazgo	0,80	0	Canalises
05/07/12	Xert/Chert	0,00	0	Mas del Setge
08/07/12	Albaida	0,01	1	Bco. Matadero
09/07/12	Gata de Gorgos	39,01	1	La Solana
10/07/12	Rotglá y Corberá	0,03	3	Pont de la Porta
10/07/12	El Campello	1,00	2	Las Cañadas
11/07/12	Borriol	5,00	4	La Serra
12/07/12	Banyeres de Mariola	3,00	1	Font Rotglà
12/07/12	Cocentaina	495,02	4	Mas de la Cova
13/07/12	Benifairó de la Valldigna	1,00	2	Barranc de Malet
13/07/12	Sinarcas	0,30	3	Relamina
13/07/12	Banyeres de Mariola	0,02	1	El Real
14/07/12	Relleu	0,03	1	Foies del Riu
15/07/12	Benicàssim/Benicasim	0,05	2	Montemolino
16/07/12	La Vall d'Uixó	0,20	2	Ramblata
17/07/12	Alzira	0,15	2	Ràfol
18/07/12	Albalat dels Tarongers	0,00	2	La Montanyeta
18/07/12	Andilla	0,01	4	Cerro Simon
18/07/12	Vilamarxant	0,30	1	Pont de Ferro
19/07/12	Vilamarxant	2,50	1	Les Plantaes
19/07/12	La Vall de Laguart	1,20	2	Collado de Garga
21/07/12	Andilla	2,00	0	Cerro de las Cabras
21/07/12	Andilla	0,00	0	El Colladillo
21/07/12	Cotes	0,15	1	La Isla
21/07/12	El Toro	0,02	0	La Musa
22/07/12	Cox	0,02	2	Casa del Marqués
23/07/12	Alacant/Alicante	2,00	2	Pla de la Vallonga
25/07/12	Ontinyent	0,02	1	La Farola
27/07/12	Requena	0,25	0	Cabeza Gorda
27/07/12	Chiva	0,35	4	Els Conills
27/07/12	Calp	0,00	1	Penyon d'Ifach
28/07/12	Ayora	1,30	0	Fuente Palomera
28/07/12	Benigánim	3,00	2	l'Altesó
28/07/12	Gavarda	0,03	1	Racó Polacs
29/07/12	Vilamarxant	0,00	1	Mas del Moro
31/07/12	Torrent	0,08	1	La Horteta- Pas de Camós
31/07/12	Xàtiva	0,25	1	Casa Tena

Prevención de incendios forestales. Boletín estadístico 2012

31/07/12	Llombai	1,00	1	Río Magro
01/08/12	Vallanca	0,50	2	Retamosa
01/08/12	La Vila Joiosa/Villajoyosa	0,00	3	Torre de Aguiló
02/08/12	Llosa de Ranes	0,50	1	Racó de Cambril
02/08/12	Aigües	0,00	3	El Pino
03/08/12	Valencia	0,01	1	Pla del Garrofer
03/08/12	Cálig	0,15	1	Cabanil
03/08/12	Benimodo	0,04	2	Ullals Rriu Verd
04/08/12	Vall de Gallinera	0,01	1	La Llacuna
05/08/12	Montesa	4,00	1	Riu Canyoles
06/08/12	Ontinyent	0,00	2	Cementerio
08/08/12	Jérica	0,03	2	Bolagues
11/08/12	Benlloch	0,04	0	Monte Subarra
11/08/12	Moixent/Mogente	1,00	0	Barranco Ambruz
11/08/12	Llíber	38,00	0	Font d'Aixa
11/08/12	Bugarra	0,01	1	El Higueral
12/08/12	La Torre de les Maçanes/Torremanzanas	632,46	4	La Rabosina
14/08/12	Montesa	0,70	1	La Solana de Montesa
15/08/12	Llíria	0,01	1	Barranco de las Hoyas- San Miguel
16/08/12	Dénia	1,10	2	Torre del Guerro
16/08/12	Guadassuar	0,25	2	Baranco Fuente de la Garrofera
18/08/12	Altea	0,06	1	Monte Molar
19/08/12	Sinarcas	0,02	0	Ciruejo
19/08/12	Morella	0,00	0	Ortells- Bovalar
19/08/12	Villargordo del Cabriel	0,45	0	Peña Azul
19/08/12	Morella	0,00	0	Barrón de la Umbría
20/08/12	Benagéber	0,02	0	Valdesierras
20/08/12	Benicarló	0,30	1	El Puig
20/08/12	Castellfort	0,06	0	Sierra Simona
21/08/12	Benissa	0,01	1	Cassamía
21/08/12	Cabanes	0,10	1	Casa del Vaquero
22/08/12	Vilamarxant	2,50	1	Rodana
22/08/12	Vilamarxant	1,00	1	Barranc dels Oms
23/08/12	Onil	0,01	1	La Alquitrana
23/08/12	Vilamarxant	1,00	1	Barranc de Teulada
23/08/12	Petrer	0,04	1	El Cid

Prevención de incendios forestales. Boletín estadístico 2012

24/08/12	Soneja	1,50	0	Monte del Hoyo
24/08/12	Vistabella del Maestrazgo	0,02	2	El Calvari
24/08/12	Macastre	0,30	2	Fuente Cuerna
25/08/12	Ares del Maestre	0,00	0	Barranc dels Horts
25/08/12	Villahermosa del Río	0,01	0	La Umbría
25/08/12	Culla	1,00	0	Corral del Barranc
25/08/12	Almoradí	0,10	2	La Juliana
25/08/12	Aspe	2,50	1	Urb. Santa Elena
25/08/12	Benifallim	0,01	4	El Port
26/08/12	Catí	27,00	4	Hostal del Mestre
26/08/12	Xàbia/Jávea	0,01	4	La Granadella
28/08/12	Montroy	14,00	2	Les Solaes
28/08/12	Buñol	0,21	2	Portazgo
29/08/12	Pedreguer	0,50	1	Ocaide
29/08/12	Vistabella del Maestrazgo	0,52	0	Corona
30/08/12	Orxeta	0,01	0	La Travessa
30/08/12	Borriol	0,00	0	La Coma
30/08/12	Buñol	1,00	0	Monedi Gallo
30/08/12	Pedralba	0,00	0	Pozo del Palmeral
30/08/12	Bocairent	0,00	0	
30/08/12	Benifato	0,00	3	Font de Partagás
30/08/12	Castell de Castells	0,20	0	Petracos
30/08/12	Torralba del Pinar	0,00	0	Fuente la Crevadilla
30/08/12	Castellnovo	0,00	0	Malara
30/08/12	Benasal	2,00	0	Escola del Cantó
30/08/12	Castellnovo	0,00	0	Malara
30/08/12	Castellnovo	0,00	0	Román
31/08/12	Suera/Sueras	0,20	0	Atalaya
31/08/12	Adsubia	1,80	0	Tossal Redó
31/08/12	Bocairent	0,50	0	Mas de Pla
31/08/12	Salinas	0,02	0	Fontana Baja
01/09/12	Altea	0,70	1	Urb. Monte Molar
02/09/12	Pilar de la Horadada	0,20	2	Lo Romero
03/09/12	Real	0,80	4	Lloma Peñasco
04/09/12	Vilamarxant	2,50	1	La Rodana
04/09/12	Altea	0,50	1	Urb. Montemolar
07/09/12	Ademuz	0,70	0	Monte Dehesa

Prevención de incendios forestales. Boletín estadístico 2012

08/09/12	Cirat	1,50	0	La Muela de Cirat
08/09/12	Argelita	0,00	0	Buey Negro
08/09/12	Sax	0,02	1	Peñarrubia
08/09/12	Castielfabib	0,00	0	La Vaqueriza
08/09/12	Castielfabib	0,60	0	Casa Molina
08/09/12	Chelva	0,00	0	La Nevera
08/09/12	Matet	0,10	0	El Rector
09/09/12	Villanueva de Castellón	0,20	1	Río Albaida
09/09/12	Villahermosa del Río	0,00	0	Altis
09/09/12	Requena	0,07	0	Casa del Pinar
10/09/12	Xàbia/Jávea	0,00	1	Cabo de San Antonio
11/09/12	Ontinyent	0,01	2	Casa del Puerto
13/09/12	Cálig	15,00	2	La Barraca
13/09/12	Vinaròs	0,25	2	Canareus
13/09/12	Azuébar	3,50	1	Las Carboneras
15/09/12	Useras/Les Useres	1,50	2	Creuades
16/09/12	Villar del Arzobispo	0,02	2	Camino Fuente Raimundo
19/09/12	Carlet	0,12	3	Río Seco
20/09/12	Benifairó de la Valldigna	0,05	2	Río Vaca
21/09/12	Bellús	0,15	1	L'Algesar
21/09/12	Villanueva de Castellón	0,90	1	El Pla- Riu Albaida
23/09/12	Chulilla	5.713,65	3	Cuerda del Patojo
24/09/12	Vilamarxant	1,10	1	Les Plantaes- Mas de Moro
24/09/12	Vilamarxant	0,30	1	Les Plantaes
24/09/12	Llíria	0,08	1	San Gerardo
24/09/12	Benicolet	16,10	1	Mojo
24/09/12	Villalonga	0,05	1	Azud de Villalonga
24/09/12	Altea	0,03	1	La Olla
24/09/12	Planes	0,50	1	Mas de la Foia
24/09/12	Riba-roja de Túria	50,00	1	Los Carasdoles- Camino de Poza
25/09/12	Albaida	27,00	2	El Pou de Benisoda
25/09/12	Llíria	0,15	1	San Gerardo
25/09/12	Xàtiva	7,00	1	Coto de Nando
25/09/12	Planes	0,15	1	Llombo
25/09/12	Xàbia/Jávea	0,02	1	Tosal Gros
25/09/12	Benicolet	16,00	1	El Mojo- Racó del Pi
26/09/12	La Pobla Llarga	0,70	1	Barranco Barxeta

Prevención de incendios forestales. Boletín estadístico 2012

26/09/12	Riba-roja de Túria	0,25	1	Els Pous
27/09/12	Altea	0,30	3	Alhama Spring
01/10/12	Altea	0,02	4	Urb. 3 Alhama Spring
02/10/12	Guardamar del Segura	0,03	1	Playa Tusales
04/10/12	Relleu	0,57	1	Jaugets
04/10/12	Montesa	0,02	1	Punta de Anna
06/10/12	Altea	0,21	1	Monte Molar
06/10/12	Altea	0,01	3	Cases de la Foia
07/10/12	Riba-roja de Túria	0,12	1	El Polvorín
08/10/12	Atzeneta d'Albaida	0,00	2	La Serreta dels Pins
09/10/12	La Torre de les Maçanes/Torremanzanas	2,00	3	Alcoyaes- Font de Delors
10/10/12	Morella	0,00	0	Covetes
10/10/12	Llíria	0,00	1	Tos Pelat
12/10/12	Enguera	0,00	0	La Redonda
14/10/12	Alfara de la Baronia	0,30	2	La Cañada de Pau
14/10/12	Villena	1,00	3	Cuerda del Patojo
18/10/12	Muro de Alcoy	0,40	1	Turballos
19/10/12	Castelló de Rugat	1,10	2	El Pinar
01/11/12	Altura	0,02	4	Avanillas
05/11/12	Xàtiva	0,50	2	Saladrar
28/11/12	Torreblanca	205,16	1	Els Marjals
29/11/12	Muro de Alcoy	0,03	1	Turballos
13/12/12	Montroy	0,15	2	Pla de Carreter
17/12/12	Carcaixent	0,03	1	Barranc dels Corvs
20/12/12	El Castell de Guadalest	0,23	2	La Casilla
21/12/12	Pego	0,10	1	Mitjanes
25/12/12	Tàrbena	0,56	3	Bina Real
28/12/12	Vall de Ebo	0,01	3	Miserat

Códigos de causas

(0) Rayo

(1) Intencionada

(2) Negligencia

(3) Desconocida/Investigación

(4) Otras