

**E
S
P
U
R
N
A**

Butlletí informatiu de Prevenció d'Incendis Forestals

Novembre 2012



**GENERALITAT
VALENCIANA**

BUTLLETÍ INFORMATIU N° 44– Any 4

Novembre 2012

Claus

Durant el mes de novembre únicament s'han produït quatre incendis forestals, no obstant això s'ha de destacar l'incendi provocat el passat dia 28, en un dia de forts vents, en el municipi de Cabanes (Castelló) que ha afectat a un total de 203 Hectàrees, totes elles de vegetació palustre dins del Parc natural del Prat de Cabanes-Torreblanca.



CONTINGUT

CLAUS.....	2
DADES ESTADÍSTIQUES.....	3
VALORS ACUMULATS	3
COMPARACIÓ AMB ELS VALORS MITJANS.....	4
EVOLUCIÓ MENSUAL: NOMBRE	4
EVOLUCIÓ MENSUAL: SUPERFÍCIE AFECTADA.....	5
.....	5
RELACIÓ COMPLETA D'INCENDIS EN EL	6
NOVEMBRE.....	6

Redacció: Secció de Prevenció d'Incendis Forestals. Conselleria de Governació Generalitat Valenciana
Ref: [SIF 12/3238]
Foto portada: Ruscós ecològics en àrea tallafoc a la Font-Roja, per Alberto Solana

Dades estadístiques

Valors acumulats

En la taula 1 es realitza un desglossament detallat del nombre d'incendis i la superfície afectada per províncies.

Període 01/01/12 a 30/11/12

Província	Nombre	Superfície afectada Ha				
		superfície rasa			arbrada	Total
		Canyar	Altres rases	Total rasa		
Alacant	127	18,36	533,01	551,37	855,96	1.407,33
Castelló	95	204,84	3.021,77	3.226,61	7.434,40	10.661,01
València	281	80,37	27.366,73	27.447,10	18.042,66	45.489,76
Total	503	303,57	30.921,51	31.225,08	26.333,02	57.558,10

Taula 1: Desglossament del nombre d'incendis i superfície afectada per tipus i províncies

* Es fa notar que conforme les directrius d'elaboració de l'Estadística Nacional, aquells incendis que afecten a 2 o més províncies són registrats com a sinistres independents, per la qual cosa computen provisionalment com dos registres cadascun, sent corregida aquesta desviació en l'estadística definitiva.

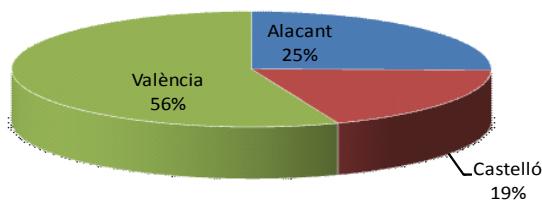

Gràfica 1: Nombre d'incendis en percentatge

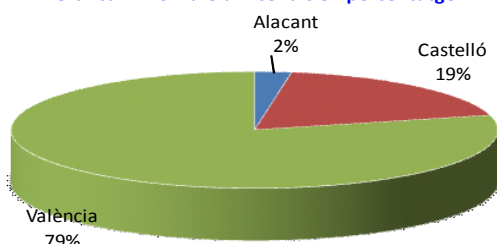

Gràfica 2: Percentatge de superfície afectada per províncies

La representació gràfica dels percentatges provincials en quantitat i superfície s'arreplega en les gràfiques 1 i 2.

Comparació amb els valors mitjans

En els valors acumulats, tant pel que fa al nombre d'incendis, com a superfície afectada els valors romanen per sobre de la mitjana del decenni (416 incendis i 3.221,26 hectàrees afectades).

Any	Nº	Sup
2002	311	1.172,68
2003	397	3.313,87
2004	478	1.017,83
2005	677	3.283,85
2006	463	3.472,68
2007	365	8.213,88
2008	317	728,03
2009	424	2.931,65
2010	325	5.647,84
2011	404	2.430,31
2012	503	57.558,09

Taula 2: Nombre i superfície afectada al mateix període

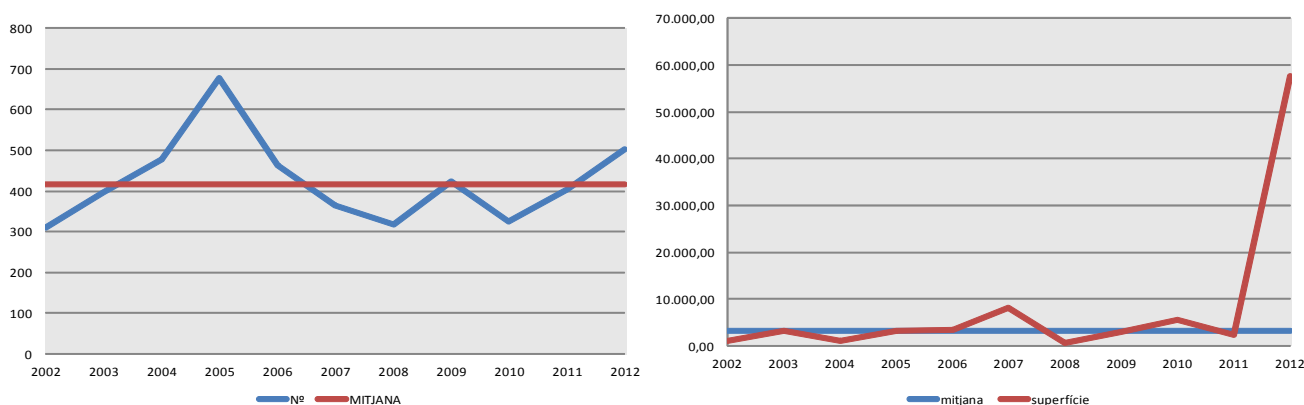

Gràfiques 3-4: Evolució del nombre i superfície d'incendis en el període

Evolució mensual: nombre

L'evolució mensual es representa a través d'una taula numèrica en què s'arreglen els valors per a cada província i el total de la Comunitat (taula 3), amb dos representacions gràfiques diferents: una de valors acumulats per províncies i una altra de comparació amb la mitjana dels últims 10 anys (gràfiques 5 i 6).

	Alacant	Castelló	València	Total
Gener	6	1	11	18
Febrer	9	10	38	57
Març	16	13	33	62
Abril	11	6	35	52
Maig	20	10	41	71
Juny	17	13	34	64
Juliol	12	9	29	50
Agost	19	22	24	65
Setembre	8	8	28	44
Octubre	8	1	7	16
Novembre	1	2	1	4
Desembre	0	0	0	0
TOTAL	127	95	281	503

Taula 3: Nº incendis per mesos

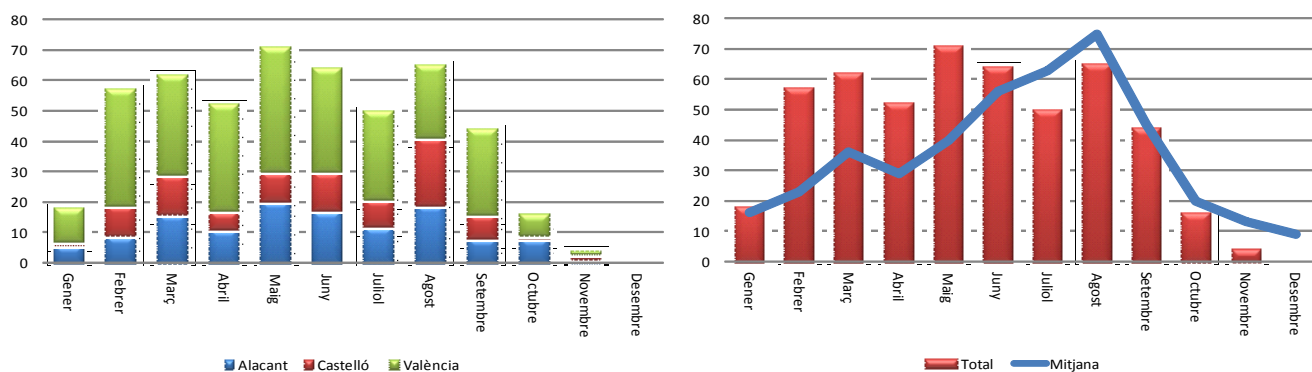

Gràfiques 5-6: Nombre d'incendis per mesos

	Alacant	Castelló	València	Total
Gener	7,82	75,29	3,27	86,38
Febrer	17,72	46,95	30,81	95,48
Març	55,25	18,96	37,52	111,73
Abril	7,74	4,69	25,49	37,92
Maig	46,30	4,40	91,67	142,37
Juny	47,76	10.246,41	39.416,16	49.710,33
Juliol	541,56	6,10	16,19	563,85
Agost	676,82	32,94	28,01	737,77
Setembre	2,10	21,85	5.838,60	5.862,55
Octubre	4,24	0,00	1,55	5,79
Novembre	0,03	203,42	0,50	203,95
Desembre	0,00	0,00	0,00	0,00
TOTAL	1.407,34	10.661,01	45.489,77	57.558,12

Evolució mensual: Superfície afectada.

L'estudi de l'evolució mensual de la superfície afectada segueix una estructura semblant a la ja descrita en l'apartat referit a la quantitat, si bé en la comparació amb els valors mitjans, ateses les grans diferències de valors, s'ha utilitzat una escala logàrítica (gràfica 8).

Taula 3: Superfície afectada per mesos

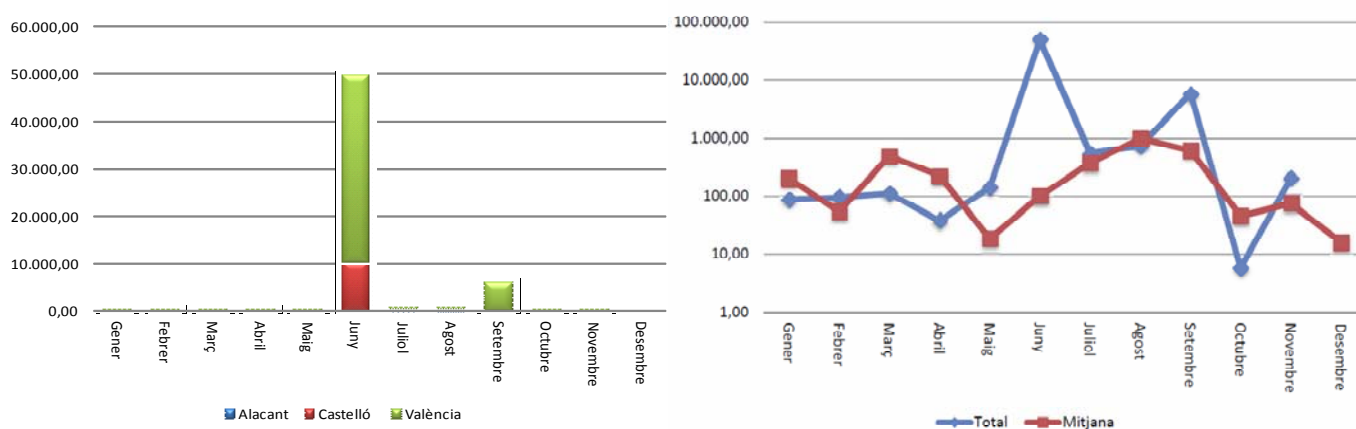

Gràfiques 7-8: Superfície afectada per mesos

Relació completa d'incendis en el període

Novembre

Data	Municipio	Sup	Causa	Paratge
01-11-12	Altura	0,02	4	Avanillas
05-11-12	Xàtiva	0,50	2	Saladrar
28-11-12	Cabanes	203,40	1	
29-11-12	Muro de Alcoy	0,03	1	Turballos

Codis de causes

- (0) Llamp
- (1) Intencionada
- (2) Negligència
- (3) Desconeguda/Investigació
- (4) Altres