

**E
S
P
U
R
N
A**

**Boletín informativo
de Prevención de
Incendios
Forestales**

Septiembre 2012



**GENERALITAT
VALENCIANA**

 **EUMETSAT**

Claves

Septiembre de 2012 puede ser utilizado como ejemplo de las características del clima de la Comunitat Valenciana. Con pocos días de diferencia se ha producido un gran incendio forestal, el de Chulilla con 5.713,65 Ha afectadas, en un escenario de fuertes vientos, baja humedad relativa y altas temperaturas; y un episodio de lluvias torrenciales en el cual en ciudades como Manises se han superado todos los registros históricos.

Redacción: Sección de Prevención de Incendios Forestales. Conselleria de Governación Generalitat Valenciana
Ref: [SIF 12/2652]

CONTENIDO

CLAVES	2
DATOS ESTADÍSTICOS	3
VALORES ACUMULADOS	3
COMPARACIÓN CON LOS VALORES MEDIOS.....	4
EVOLUCIÓN MENSUAL: NÚMERO.....	4
EVOLUCIÓN MENSUAL: SUPERFICIE AFECTADA.....	5
RELACIÓN COMPLETA DE INCENDIOS EN EL PERIODO	6
SEPTIEMBRE.....	6

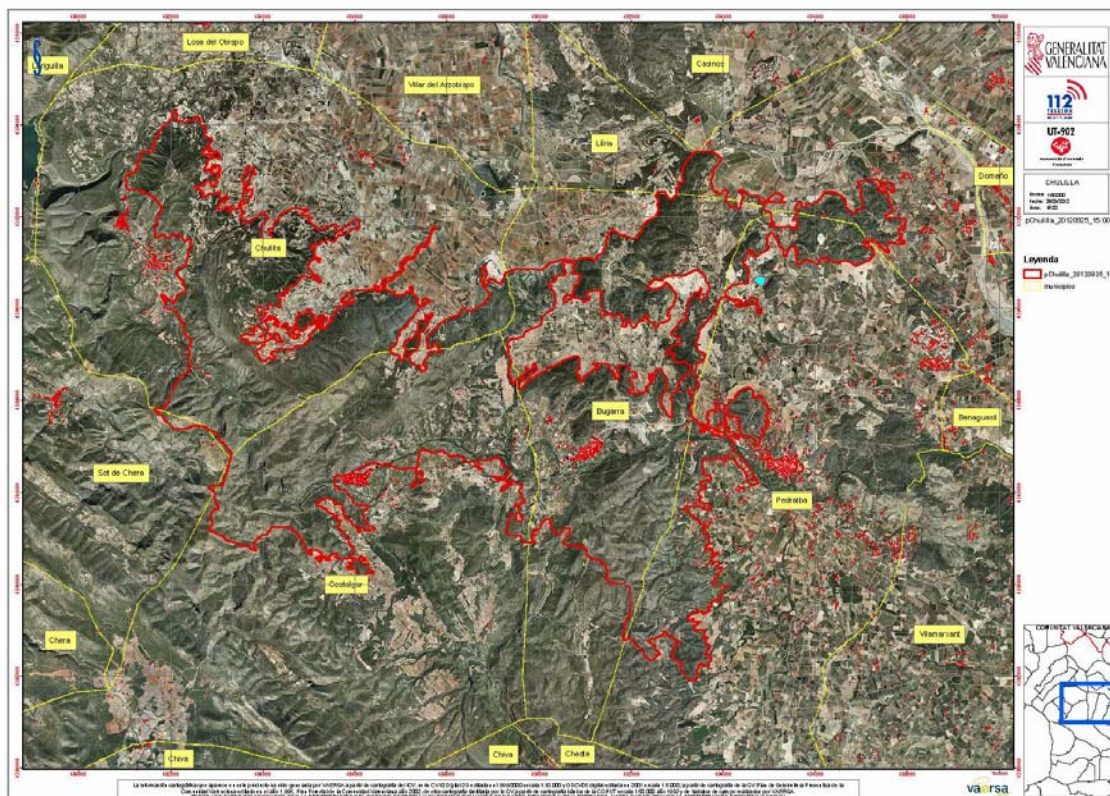

Datos estadísticos

Valores acumulados

En la tabla 1 se realiza un desglose detallado del número de incendios y la superficie afectada por provincias.

Periodo estudiado 01/01/12 a 30/09/12

Provincia	Número	Superficie afectada Ha				
		superficie rasa			arbolada	Total
		Cañar	Otras rasas	Total rasa		
Alicante	117	18,36	515,17	533,53	869,50	1.403,03
Castellón	92	1,44	3.021,75	3.023,19	7.434,40	10.457,59
Valencia	272	80,37	27.366,46	27.446,83	18.040,74	45.487,57
Total	481	100,17	30.903,38	31.003,55	26.344,64	57.348,19

Tabla 1: Desglose del número de incendios y superficie afectada por tipos y provincias

* Se hace notar que conforme las directrices de elaboración de la Estadística Nacional, aquellos incendios que afectan a 2 o más provincias son registrados como siniestros independientes, por lo que computan de provisionalmente como dos registros cada uno, siendo corregida esta desviación en la estadística definitiva.



Gráfico 1: Número de incendios en porcentaje



Gráfico 2: Porcentaje de superficie afectada por provincias

La representación gráfica de los porcentajes provinciales en número y superficie se recoge en las gráficas 1 y 2.

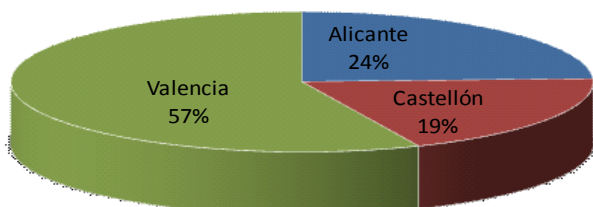
Comparación con los valores medios

En los valores acumulados, tanto en lo que respecta al número de incendios, como a superficie afectada los valores continúan por encima de la media del decenio (383 incendios y 3.100,63 hectáreas afectadas).

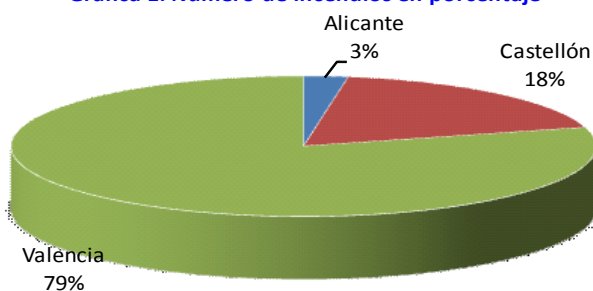
Año	Nº	Sup
2002	261	351,74
2003	384	3.312,66
2004	406	923,28
2005	653	3.271,08
2006	421	3.377,06
2007	358	8.212,58
2008	305	722,24
2009	402	2.920,93
2010	283	5.632,61
2011	361	2.282,16
2012	481	57.348,17

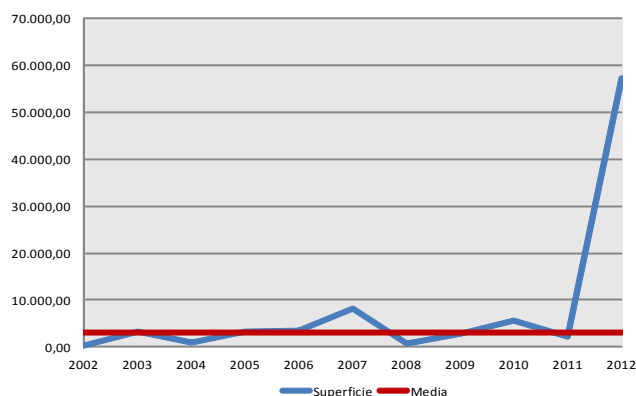
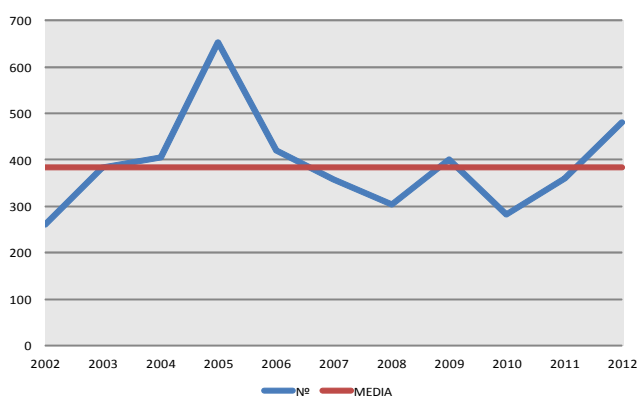

Gráficas 3-4: Evolución del número y superficie de incendios en el periodo

Evolución mensual: número

La evolución mensual se representa a través de una tabla numérica en la que se recogen los valores para cada provincia, y el total de la Comunitat (tabla 3), junto con dos diferentes representaciones gráficas, una de valores acumulados por provincias y otra de comparación con la media de los últimos 10 años (gráficas 5 y 6).

	Alicante	Castellón	Valencia	Total
Enero	6	1	11	18
Febrero	9	10	38	57
Marzo	16	13	33	62
Abril	11	6	35	52
Mayo	20	10	41	71
Junio	17	13	34	64
Julio	12	9	29	50
Agosto	19	22	24	65
Septiembre	7	8	27	42
Octubre	0	0	0	0
Noviembre	0	0	0	0
Diciembre	0	0	0	0
TOTAL	117	92	272	481

Tabla 3: Nº incendios por meses

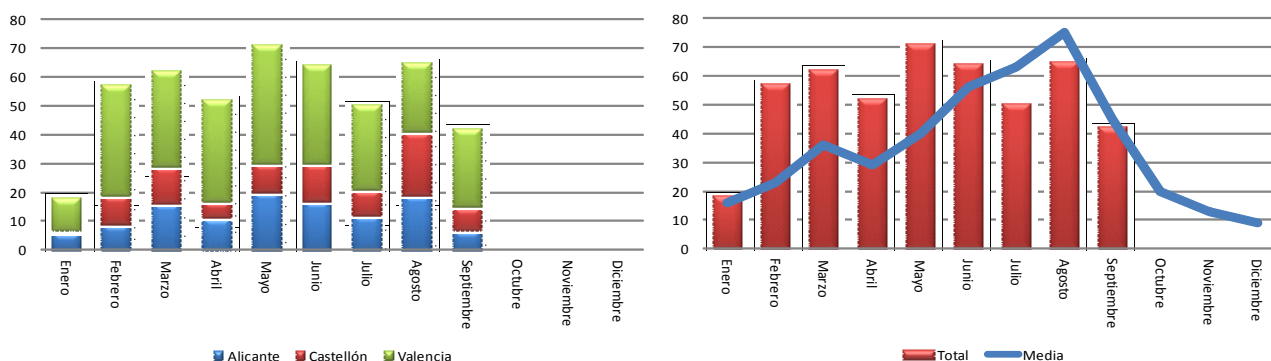

Gráficas 5-6: Número de incendios por meses

	Alicante	Castellón	Valencia	Total
Enero	7,82	75,29	3,27	86,38
Febrero	17,72	46,95	30,81	95,48
Marzo	55,25	18,96	37,52	111,73
Abril	7,74	4,69	25,49	37,92
Mayo	46,30	4,40	91,67	142,37
Junio	47,76	10.246,41	39.416,16	49.710,33
Julio	541,56	6,10	16,19	563,85
Agosto	676,82	32,94	28,01	737,77
Septiembre	2,07	21,85	5.838,45	5.862,37
Octubre	0,00	0,00	0,00	0,00
Noviembre	0,00	0,00	0,00	0,00
Diciembre	0,00	0,00	0,00	0,00
TOTAL	1.403,04	10.457,59	45.487,57	57.348,20

Evolución mensual: Superficie afectada.

El estudio de la evolución mensual de la superficie afectada sigue una estructura similar a la ya descrita en el apartado referido al número, si bien en la comparación con los valores medios, dada las grandes diferencias de valores se ha utilizado una escala logarítmica (gráfica 8).

Tabla 4: Superficie afectada por meses

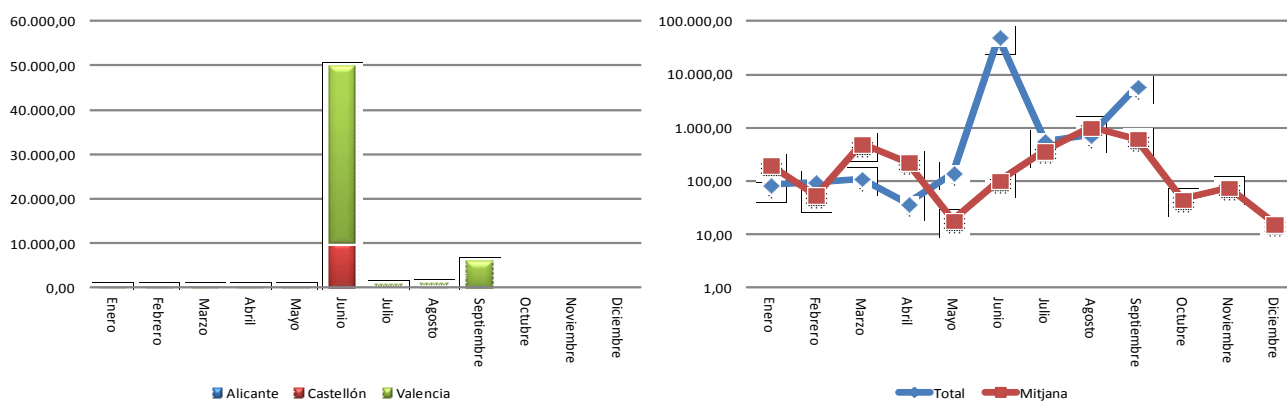

Gráficas 7-8: Superficie afectada por meses

Relación completa de incendios en el periodo

Septiembre

Fecha	Municipio	Sup	Causa	Paraje
01-09-12	Altea	0,70	1	Urb. Monte Molar
02-09-12	Pilar de la Horadada	0,20	2	Lo Romero
03-09-12	Real	0,80	4	Lloma Peñasco
04-09-12	Vilamarxant	2,50	1	La Rodana
04-09-12	Altea	0,50	1	Urb. Montemolar
07-09-12	Ademuz	0,70	0	Monte Dehesa
08-09-12	Cirat	1,50	0	La Muela de Cirat
08-09-12	Argelita	0,00	0	Buey Negro
08-09-12	Castielfabib	0,60	0	Casa Molina
08-09-12	Sax	0,02	1	Peñarrubia
08-09-12	Matet	0,10	0	El Rector
08-09-12	Castielfabib	0,00	0	La Vaqueriza
08-09-12	Chelva	0,00	0	La Nevera
09-09-12	Requena	0,07	0	Casa del Pinar
09-09-12	Villanueva de Castellón	0,20	1	Río Albaida
09-09-12	Villahermosa del Río	0,00	0	Altis
10-09-12	Xàbia/Jávea	0,00	1	Cabo de San Antonio
11-09-12	Ontinyent	0,01	3	Casa del Puerto
13-09-12	Cálig	15,00	1	La Barraca
13-09-12	Vinaròs	0,25	3	Canareus
13-09-12	Azuébar	3,50	3	Las Carboneras
15-09-12	Useras/Les Useres	1,50	3	Creuades
16-09-12	Villar del Arzobispo	0,02	2	Camino Fuente Raimundo
19-09-12	Carlet	0,12	3	Río Seco
20-09-12	Benifairó de la Valldigna	0,05	2	Río Vaca
21-09-12	Villanueva de Castellón	0,90	1	El Pla- Riu Albaida
23-09-12	Chulilla	5.713,65	3	
24-09-12	Planes	0,50	1	Mas de la Foia
24-09-12	Riba-roja de Túria	50,00	1	Los Carasdoles- Camino de Poza
24-09-12	Vilamarxant	1,10	1	Mas de Moro
24-09-12	Vilamarxant	0,30	1	Les Plantaes
24-09-12	Villalonga	0,05	1	Azud de Villalonga
24-09-12	Benicolet	16,10	1	Mojo
25-09-12	Planes	0,15	1	Llombo
25-09-12	Xàtiva	7,00	1	Coto de Nando
25-09-12	Llíria	0,08	1	San Gerardo
25-09-12	Llíria	0,15	1	San Gerardo
25-09-12	Benicolet	16,00	1	El Mojo- Racó del Pi
25-09-12	Benisoda	27,00	3	El Pou de Benisoda

26-09-12	Riba-roja de Túria	0,25	1	Els Pous
26-09-12	La Pobla Llarga	0,70	1	Barranco Barxeta

Códigos de causas

- (0) Rayo
- (1) Intencionada
- (2) Negligencia
- (3) Desconocida/Investigación
- (4) Otras