

**E
S
P
U
R
N
A**

**Butlletí informatiu
de Prevenció
d'Incendis
Forestals**

Setembre 2012



**GENERALITAT
VALENCIANA**

 **EUMETSAT**

Dades estadístiques

Valors acumulats

En la taula 1 es realitza un desglossament detallat del nombre d'incendis i la superfície afectada per províncies.

Període 01/01/12 a 30/09/12

Província	Nombre	Superfície afectada Ha				
		superfície rasa			arbrada	Total
		Canyar	Altres rases	Total rasa		
Alacant	117	18,36	515,17	533,53	869,50	1.403,03
Castelló	92	1,44	3.021,75	3.023,19	7.434,40	10.457,59
València	272	80,37	27.366,46	27.446,83	18.040,74	45.487,57
Total	481	100,17	30.903,38	31.003,55	26.344,64	57.348,19

Taula 1: Desglossament del nombre d'incendis i superfície afectada per tipus i províncies

* Es fa notar que conforme les directrius d'elaboració de l'Estadística Nacional, aquells incendis que afecten a 2 o més províncies són registrats com a sinistres independents, per la qual cosa computen de provisionalment com dos registres cadascun, sent corregida aquesta desviació en l'estadística definitiva.

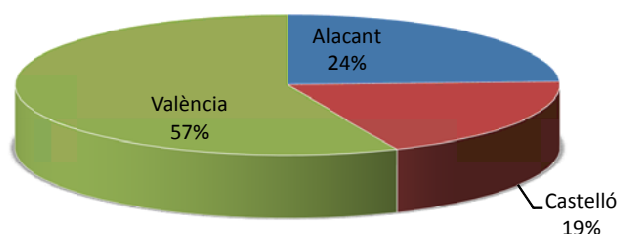

Gràfica 1: Nombre d'incendis en percentatge

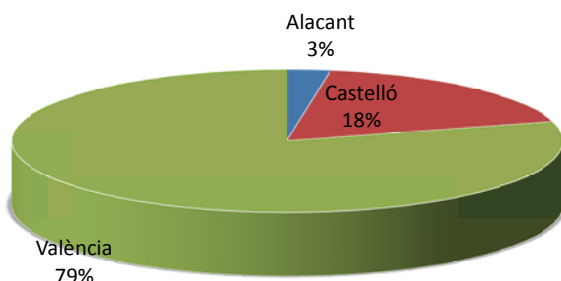

Gràfica 2: Percentatge de superfície afectada per províncies

La representació gràfica dels percentatges provincials en quantitat i superfície s'arreplega en les gràfiques 1 i 2.

Comparació amb els valors mitjans

En els valors acumulats, tant pel que fa al nombre d'incendis, com a superfície afectada els valors continuen per sobre de la mitjana del decenni (383 incendis i 3.100,63 hectàrees afectades).

Any	Nº	Sup
2002	261	351,74
2003	384	3.312,66
2004	406	923,28
2005	653	3.271,08
2006	421	3.377,06
2007	358	8.212,58
2008	305	722,24
2009	402	2.920,93
2010	283	5.632,61
2011	361	2.282,16
2012	481	57.348,17

Taula 2: Nombre i superfície afectada al mateix període

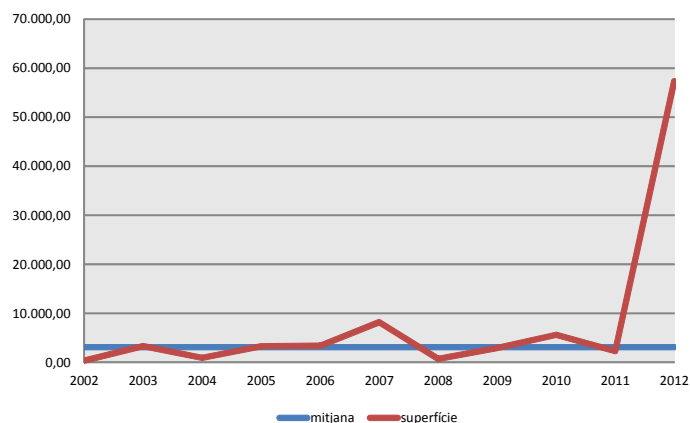
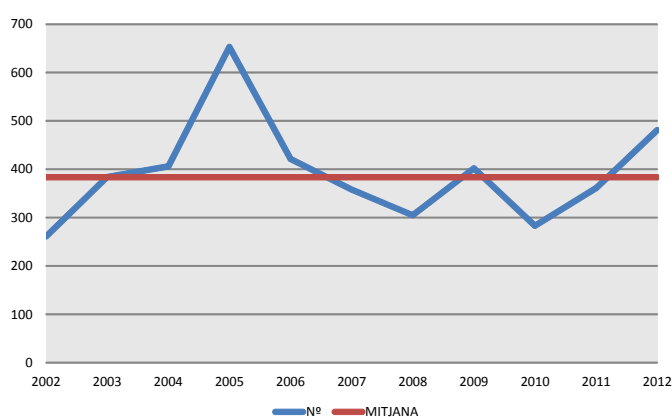

Gràfics 3-4: Evolució del nombre i superfície d'incendis en el període

Evolució mensual: nombre

L'evolució mensual es representa a través d'una taula numèrica en què s'arreglen els valors per a cada província i el total de la Comunitat (taula 3), amb dos representacions gràfiques diferents: una de valors acumulats per províncies i una altra de comparació amb la mitjana dels últims 10 anys (gràfics 5 i 6).

	Alacant	Castelló	València	Total
Gener	6	1	11	18
Febrer	9	10	38	57
Març	16	13	33	62
Abril	11	6	35	52
Maig	20	10	41	71
Juny	17	13	34	64
Juliol	12	9	29	50
Agost	19	22	24	65
Setembre	7	8	27	42
Octubre	0	0	0	0
Novembre	0	0	0	0
Desembre	0	0	0	0
TOTAL	117	92	272	481

Taula 3: Nº incendis per mesos

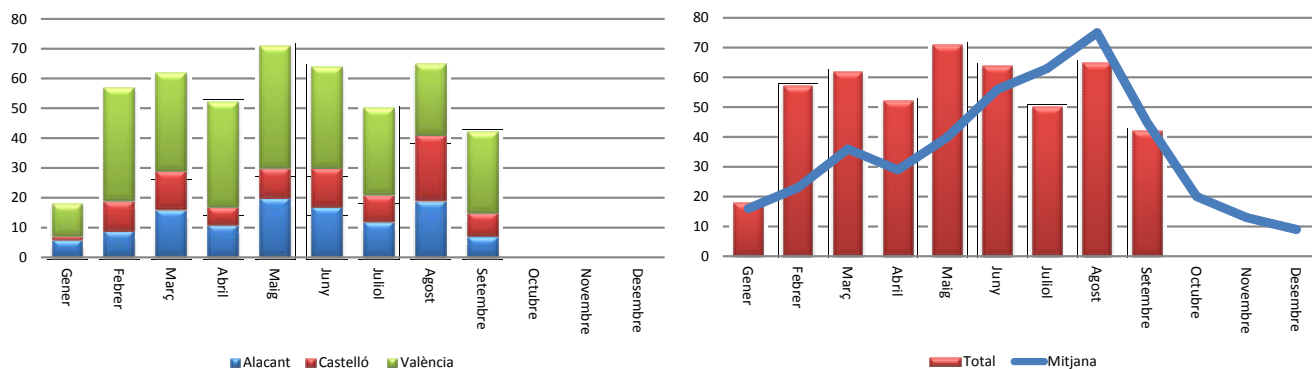

Gràfiques 5-6: Nombre d'incendis per mesos

	Alacant	Castelló	València	Total
Gener	7,82	75,29	3,27	86,38
Febrer	17,72	46,95	30,81	95,48
Març	55,25	18,96	37,52	111,73
Abril	7,74	4,69	25,49	37,92
Maig	46,30	4,40	91,67	142,37
Juny	47,76	10.246,41	39.416,16	49.710,33
Juliol	541,56	6,10	16,19	563,85
Agost	676,82	32,94	28,01	737,77
Setembre	2,07	21,85	5.838,45	5.862,37
Octubre	0,00	0,00	0,00	0,00
Novembre	0,00	0,00	0,00	0,00
Desembre	0,00	0,00	0,00	0,00
TOTAL	1.403,04	10.457,59	45.487,57	57.348,20

Evolució mensual: Superfície afectada.

L'estudi de l'evolució mensual de la superfície afectada segueix una estructura semblant a la ja descrita en l'apartat referit a la quantitat, si bé en la comparació amb els valors mitjans, ateses les grans diferències de valors, s'ha utilitzat una escala logàrítica (gràfica 8).

Taula 3: Superfície afectada per mesos

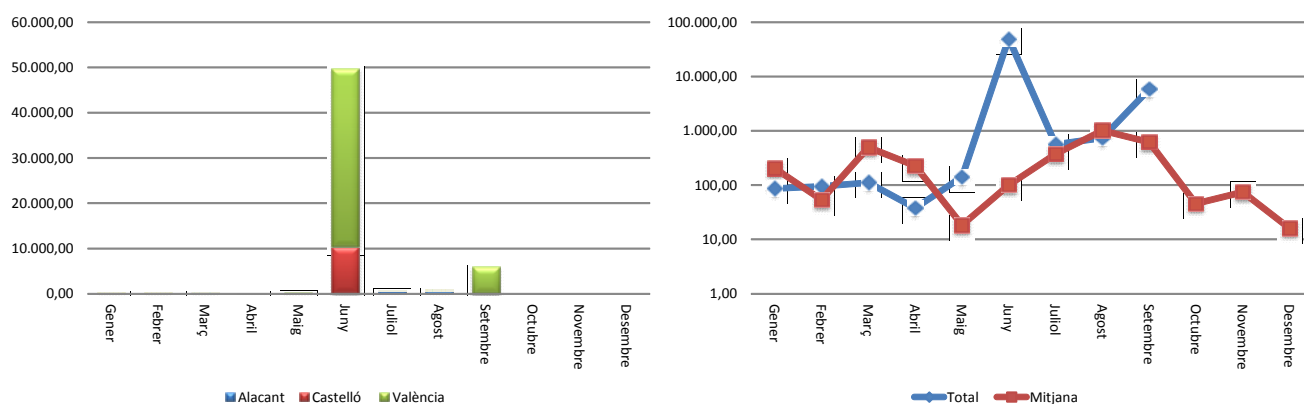

Gràfiques 7-8: Superfície afectada per mesos

Relació completa d'incendis en el període

Setembre

Data	Municipi	Sup	Causa	Paratge
01-09-12	Altea	0,70	1	Urb. Monte Molar
02-09-12	Pilar de la Horadada	0,20	2	Lo Romero
03-09-12	Real	0,80	4	Lloma Peñasco
04-09-12	Vilamarxant	2,50	1	La Rodana
04-09-12	Altea	0,50	1	Urb. Montemolar
07-09-12	Ademuz	0,70	0	Monte Dehesa
08-09-12	Cirat	1,50	0	La Muela de Cirat
08-09-12	Argelita	0,00	0	Buey Negro
08-09-12	Castielfabib	0,60	0	Casa Molina
08-09-12	Sax	0,02	1	Peñarrubia
08-09-12	Matet	0,10	0	El Rector
08-09-12	Castielfabib	0,00	0	La Vaqueriza
08-09-12	Chelva	0,00	0	La Nevera
09-09-12	Requena	0,07	0	Casa del Pinar
09-09-12	Villanueva de Castellón	0,20	1	Río Albaida
09-09-12	Villahermosa del Río	0,00	0	Altis
10-09-12	Xàbia/Jávea	0,00	1	Cabo de San Antonio
11-09-12	Ontinyent	0,01	3	Casa del Puerto
13-09-12	Càlig	15,00	1	La Barraca
13-09-12	Vinaròs	0,25	3	Canareus
13-09-12	Azuébar	3,50	3	Las Carboneras
15-09-12	Useras/Les Useres	1,50	3	Creuades
16-09-12	Villar del Arzobispo	0,02	2	Camino Fuente Raimundo
19-09-12	Carlet	0,12	3	Río Seco
20-09-12	Benifairó de la Valldigna	0,05	2	Riu Vaca
21-09-12	Villanueva de Castellón	0,90	1	El Pla- Riu Albaida
23-09-12	Chulilla	5.713,65	3	
24-09-12	Planes	0,50	1	Mas de la Foia
24-09-12	Riba-roja de Túria	50,00	1	Los Carasdoles- Camino de Poza
24-09-12	Vilamarxant	1,10	1	Mas de Moro
24-09-12	Vilamarxant	0,30	1	Les Plantaes
24-09-12	Villalonga	0,05	1	Azud de Villalonga
24-09-12	Benicolet	16,10	1	Mojo
25-09-12	Planes	0,15	1	Llombo
25-09-12	Xàtiva	7,00	1	Coto de Nando
25-09-12	Llíria	0,08	1	San Gerardo
25-09-12	Llíria	0,15	1	San Gerardo
25-09-12	Benicolet	16,00	1	El Mojo- Racó del Pi
25-09-12	Benisoda	27,00	3	El Pou de Benisoda

26-09-12	Riba-roja de Túria	0,25	1	Els Pous
26-09-12	La Pobla Llarga	0,70	1	Barranco Barxeta

Códís de causes

- (0) *Llamp*
- (1) *Intencionada*
- (2) *Negligència*
- (3) *Desconeguda/Investigació*
- (4) *Altres*