

**E  
S  
P  
U  
R  
N  
A**



**Butlletí informatiu  
de Prevenció  
d' Incendis  
Forestals**



**Juny-Juliol 2012**



**GENERALITAT  
VALENCIANA**

### Claus

En el número anterior s'avançaven dades del primer dels grans incendis del mes de juny, el de Chelva-Benagéber que el dia 1/06/12, va afectar 656,64 Ha. Incendi en el qual es van donar unes condicions de propagació explosives, amb uns combustibles, fruit de la llarga sequera acumulada totalment disponibles, que juntament amb les condicions meteorològiques, vent, temperatura i humitat, i factors topogràfics locals, van obligar a una gran demanda de mitjans d'extinció. El dia 12/06/12 un altre incendi intencionat, en Lloc Nou de Sant Jeroni, va repetir un escenari similar, en este cas agreujat per la prioritat de la defensa de nuclis habitats, sent les hectàrees afectades un total de 1.330,94 Ha. Va ser ja el dia 28/06/12 quan es va produir la situació més greu en matèria d'incendis forestals viscuda des de l'any 1994, de la qual l'aspecte més tràgic va ser la mort en accident, d'un pilot d'uns dels helicòpters que participava en l'extinció, i en el qual tots els factors que ja s'han assenyalat en el cas de l'incendi de Chelva-Benagéber, es van veure infinitament augmentats. El balanç final són més de 47.000 hectàrees afectades, centenars de persones evacuades, però també centenars

d'homes i dones, enquadrats en molt diferents serveis i administracions, tant de la Comunitat Valenciana com de la resta d'Espanya, treballant de valent en uns incendis en els quals es van donar unes de les condicions més difícils dels últims anys en la conca mediterrània. Però tots els factors de risc es mantenen, ja en el mes de juliol el dia 12, un últim incendi iniciat en el municipi de Cocentaina va afectar a 495 Ha. Però és important assenyalar, que malgrat els danys patits, a la Comunitat Valenciana existeixen més d'1.000.000 d'hectàrees forestals de gran valor, i ressaltar la capacitat de regeneració de la vegetació mediterrània com mostren les fotos de la portada que es corresponen amb l'incendi de Cortes.

**Redacció: Secció de Prevenció d' Incendis Forestals.**  
**Conselleria de Governació**  
**Generalitat Valenciana**  
**Ref: [SIF 12/2006] Imatge portada: Tomada per UT 902**

#### CONTINGUT

CLAUS.....	2
DADES ESTADÍSTIQUES.....	3
VALORS ACUMULATS .....	3
COMPARACIÓ AMB ELS VALORS MITJANS.....	4
EVOLUCIÓ MENSUAL: NOMBRE .....	4
EVOLUCIÓ MENSUAL: SUPERFÍCIE AFECTADA.....	5
RELACIÓ COMPLETA D'INCENDIS .....	6
JUNY - JULIOL.....	6
PERÍMETRES INCENDIS MAJORS DE 100	
HECTÀREES.....	9

## Dades estadístiques

### Valors acumulats

En la taula 1 es realitza un desglossament detallat del nombre d'incendis i la superfície afectada per províncies.

Període 01/01/12 a 31/07/12

Província	Nombre	Superfície afectada Ha				
		superfície rasa			arbrada	Total
		Canyar	Altres rases	Total rasa		
Alacant	90	18,36	425,22	443,58	280,54	724,12
Castelló	62	1,44	2.977,93	2.979,37	7.423,43	10.402,80
València	221	71,50	25.916,34	25.987,84	13.633,26	39.621,10
<b>Total</b>	<b>373</b>	<b>91,30</b>	<b>29.319,49</b>	<b>29.410,79</b>	<b>21.337,23</b>	<b>50.748,02</b>

Taula 1: Desglossament del nombre d'incendis i superfície afectada per tipus i províncies

\* Es fa notar que conforme les directrius d'elaboració de l'Estadística Nacional, aquells incendis que afecten a 2 o més províncies són registrats com a sinistres independents, per la qual cosa Andorra i Benagéber computen provisionalment com dos registres cadascun, sent corregida esta desviació en l'estadística definitiva.

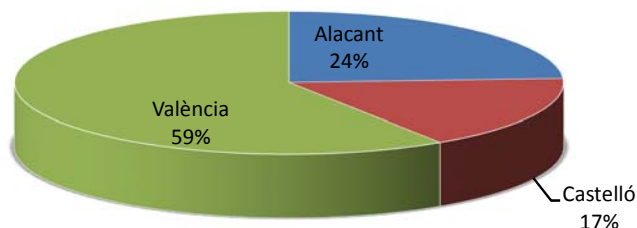

Gràfica 1: Nombre d'incendis en percentatge

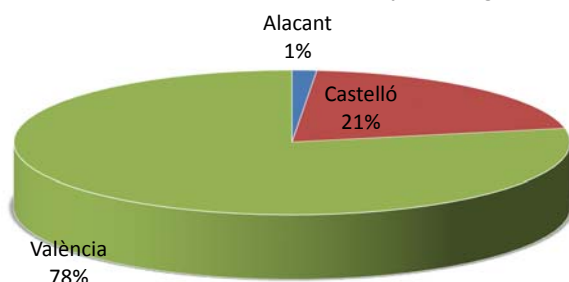

Gràfica 2: Percentatge de superfície afectada per províncies

La representació gràfica dels percentatges provincials en quantitat i superfície s'arreplega en les gràfiques 1 i 2.

## Comparació amb els valors mitjans

En els valors acumulats, pel que fa al nombre d'incendis malgrat el descens del mes de juliol, habitual quan es produeix una situació d'esta gravetat, els valors es mantenen per sobre de la mitjana del decenni (264). En superfície ens trobem amb el pitjor registre a la data des de 1994.

Any	Nº	Sup
2002	181	331,38
2003	232	541,67
2004	251	121,65
2005	517	2.939,15
2006	296	2.931,26
2007	267	2.400,19
2008	196	515,52
2009	288	2.712,63
2010	166	203,96
2011	246	1.999,56
2012	373	50.748,01

Taula 2: Nombre i superfície afectada al mateix període

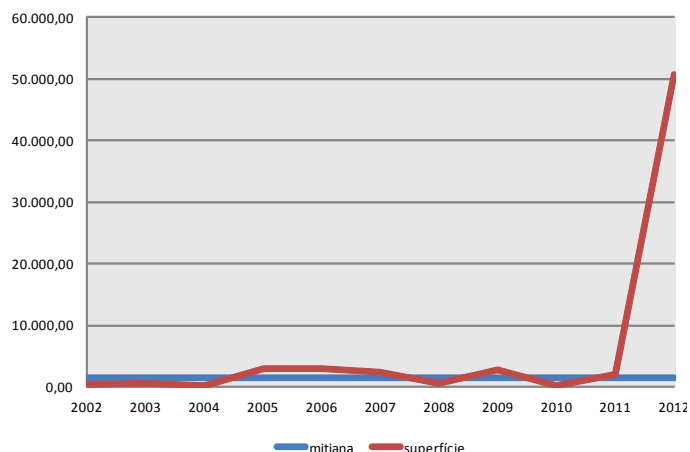
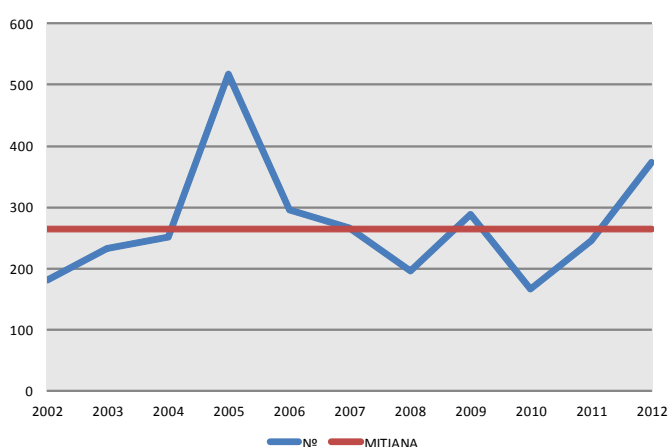

Gràfiques 3-4: Evolució del nombre i superfície d'incendis en el període

## Evolució mensual: nombre

L'evolució mensual es representa a través d'una taula numèrica en què s'arrepleguen els valors per a cada província i el total de la Comunitat (taula 3), amb dos representacions gràfiques diferents: una de valors acumulats per províncies i una altra de comparació amb la mitjana dels últims 10 anys (gràfiques 5 i 6).

	Alacant	Castelló	València	Total
Gener	6	1	11	18
Febrer	9	10	38	57
Març	16	13	33	62
Abril	11	6	35	52
Maig	20	10	41	71
Juny	16	13	34	63
Juliol	12	9	29	50
Agost	0	0	0	0
Setembre	0	0	0	0
Octubre	0	0	0	0
Novembre	0	0	0	0
Desembre	0	0	0	0
<b>TOTAL</b>	<b>90</b>	<b>62</b>	<b>221</b>	<b>373</b>

Taula 3: Nº incendis per mesos

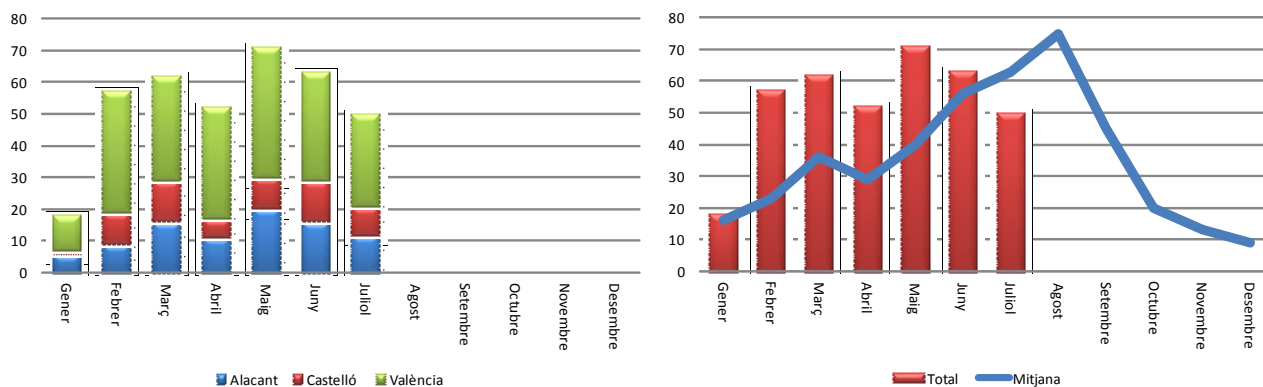

Gràfiques 5-6: Nombre d'incendis per mesos

### Evolució mensual: Superfície afectada.

L'estudi de l'evolució mensual de la superfície afectada segueix una estructura semblant a la ja descrita en l'apartat referit a la quantitat, si bé en la comparació amb els valors mitjans, ateses les grans diferències de valors, s'ha utilitzat una escala logarítmica (gràfica 8).

	Alacant	Castelló	València	Total
Gener	7,82	75,29	3,27	86,38
Febrer	17,72	46,95	30,81	95,48
Març	55,25	18,96	37,51	111,72
Abril	7,74	4,69	25,49	37,92
Maig	46,30	4,40	91,67	142,37
Juny	47,74	10.246,41	39.416,16	49.710,31
Juliol	541,56	6,10	16,19	563,85
Agost	0,00	0,00	0,00	0,00
Setembre	0,00	0,00	0,00	0,00
Octubre	0,00	0,00	0,00	0,00
Novembre	0,00	0,00	0,00	0,00
Desembre	0,00	0,00	0,00	0,00
<b>TOTAL</b>	<b>724,13</b>	<b>10.402,80</b>	<b>39.621,10</b>	<b>50.748,03</b>

Taula 3: Superfície afectada per mesos

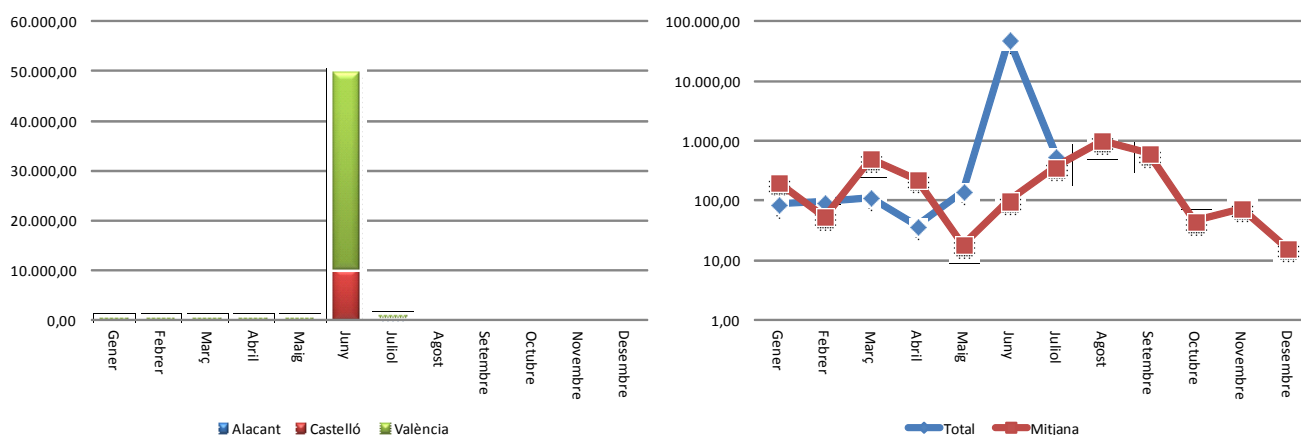

Gràfiques 7-8: Superfície afectada per mesos

## Relació completa d'incendis en el període

Juny - Juliol

Data	Municipi	Sup	Causa	Paratge
01-06-12	Chelva	656,64	1	Bercuta
01-06-12	Moixent/Mogente	0,15	1	Umbría de Bellús
01-06-12	Torrent	3,00	2	Barranco de la Bota
01-06-12	Aspe	4,00	2	La Torreta
02-06-12	Villahermosa del Río	0,00	0	Mas de José Antonio
02-06-12	Vilanova d'Alcolea	0,76	0	Sardonet
03-06-12	Sinarcas	0,00	0	Las Herradas
03-06-12	Montanejos	0,01	0	El Castillo
03-06-12	Riba-roja de Túria	0,18	0	La Carrasquereta
03-06-12	Cervera del Maestre	0,00	0	La Perdiguera
03-06-12	L'Alcora/Alcora	0,00	0	Barran dels Corps
03-06-12	Vilafamés	0,00	0	Burgas
05-06-12	La Nucia	0,03	1	Rotes
05-06-12	Sagunt/Sagunto	0,66	1	Marjal dels Moros
06-06-12	Benilloba	0,10	1	La Teulería
06-06-12	Llíria	0,35	1	Racó de la Volta
08-06-12	Calp	37,50	2	Empedrola
08-06-12	Banyeres de Mariola	2,00	2	Río Vinalopó
08-06-12	Alzira	0,10	1	Rumbau
08-06-12	Muro de Alcoy	0,50	1	Turballos
09-06-12	Monòver/Monóvar	0,00	3	Collado de Vitoriano
09-06-12	Alborache	2,00	2	Depuradora
10-06-12	Algemesí	0,75	1	Barrio del Rabal
10-06-12	Calp	1,00	4	Empedrola
10-06-12	Muro de Alcoy	0,20	4	Turballos
10-06-12	Montesa	6,00	1	Riu Canyoles
11-06-12	Alcoi/Alcoy	0,25	1	Barranco del Molinar
11-06-12	Benilloba	0,50	1	Moli Paper
11-06-12	Rafelguaraf	0,04	2	La Rambla
12-06-12	Estubeny	2,00	2	Barranco Barsella
12-06-12	Montserrat	1,10	3	Corral de Chupeno
12-06-12	Llocnou de Sant Jeroni	1.330,80	1	La Cuta
12-06-12	Ali. Iniciado otra provincia	0,14	1	La Cuta
14-06-12	Ademuz	0,25	3	Barranco Seco
15-06-12	Riba-roja de Túria	0,50	2	Mas del Sastre
15-06-12	Muro de Alcoy	0,02	1	Pont de l'Almorig
15-06-12	Chiva	13,00	4	Rincón de Bernat
16-06-12	Burriana	0,03	2	Tercera Gola
16-06-12	Sumacàrcer	0,30	2	Mariners

16-06-12	Yátova	0,50	3	Rambla de la Horteta
18-06-12	Alzira	0,08	1	Malros
19-06-12	Senyera	0,08	1	Riu Albaida
19-06-12	Ribesalbes	0,00	0	La Campanilla
19-06-12	Requena	0,65	0	Colorados
20-06-12	Gavarda	0,09	1	Camino Caseta Pavía
20-06-12	Peñíscola	0,42	2	Minjaus
21-06-12	Gandia	0,00	2	Parpollo
21-06-12	La Vila Joiosa/Villajoyosa	0,20	3	Racó de Conil
21-06-12	Sagunt/Sagunto	0,30	2	río Palancia
24-06-12	Sant Joan de Moró	4,00	3	Rachina
26-06-12	Elx/Elche	0,17	3	Altet- Carabasi
27-06-12	Castellfort	0,00	0	Mas de Troncho
27-06-12	Alpuente	0,00	0	El Paso
27-06-12	Guadassuar	0,03	1	Majada de las Cabras
28-06-12	Barx	1,00	2	La Drova
28-06-12	Castellfort	0,20	0	Mas de Casaru
28-06-12	Polop	1,13	4	Algojetja
28-06-12	Cortes de Pallás	27.939,68	2	
29-06-12	Andilla	9.450,43	2	
29-06-12	Cas. Iniciado otra provincia	10.240,98	2	
30-06-12	Vilamarxant	3,50	1	Les Plantaes
30-06-12	Vilamarxant	0,00	1	Molló de Xert
30-06-12	Vilamarxant	2,00	1	Bco. Los Olmos
01-07-12	Onda	0,02	0	Sanchís
01-07-12	Cálig	0,01	3	Pou la Bassa
01-07-12	Albaida	0,10	1	El Tansat
01-07-12	Sagunt/Sagunto	1,50	0	Montanya de Romeu
01-07-12	Moixent/Mogente	0,14	1	Umbria de Bellús
01-07-12	Requena	0,01	2	Penen de Albosa
02-07-12	Montserrat	0,35	2	Bco. del Olmo (Serranet)
02-07-12	Segorbe	0,00	0	Loma de Juan Gomez
03-07-12	La Nucia	0,06	2	Foya Blanca
04-07-12	Sagunt/Sagunto	0,15	1	Camí Vell d'Almarda
04-07-12	Polop	0,20	2	Matet
04-07-12	Zorita del Maestrazgo	0,80	0	Canalises
05-07-12	Xert/Chert	0,00	0	Mas del Setge
08-07-12	Albaida	0,01	1	Bco. Matadero
09-07-12	Gata de Gorgos	39,01	1	La Solana
10-07-12	Rotglá y Corberá	0,03	3	Pont de la Porta
10-07-12	El Campello	1,00	3	Las Cañadas
11-07-12	Borriol	5,00	4	La Serra
12-07-12	Banyeres de Mariola	3,00	1	Font Rotglà

12-07-12	Cocentaina	495,02	4	Mas de la Cova
13-07-12	Benifairó de la Valldigna	1,00	2	Barranc de Malet
13-07-12	Sinarcas	0,30	3	Relamina
13-07-12	Banyeres de Mariola	0,02	1	El Real
14-07-12	Relleu	0,03	3	Foies del Riu
15-07-12	Benicàssim/Benicasim	0,05	3	Montemolino
16-07-12	La Vall d'Uixó	0,20	2	Rambleta
17-07-12	Alzira	0,15	2	Ràfol
18-07-12	Albalat dels Tarongers	0,00	2	La Montanyeta
18-07-12	Andilla	0,01	4	Cerro Simon
18-07-12	Vilamarxant	0,30	1	Pont de Ferro
19-07-12	Vilamarxant	2,50	1	Les Plantaes
19-07-12	La Vall de Laguard	1,20	2	Collado de Garga
19-07-12	Tavernes de la Valldigna	1,20	1	Cantallops
21-07-12	Cotes	0,15	3	La Isla
21-07-12	Andilla	0,00	0	El Colladillo
21-07-12	El Toro	0,02	0	La Musa
21-07-12	Andilla	2,00	0	Cerro de las Cabras
22-07-12	Cox	0,02	3	Casa del Marqués
23-07-12	Alacant/Alicante	2,00	3	Pla de la Vallonga
25-07-12	Ontinyent	0,02	1	La Farola
27-07-12	Calp	0,00	3	Penyon d'Ifach
27-07-12	Requena	0,25	0	Cabeza Gorda
27-07-12	Chiva	0,35	3	Els Conills
28-07-12	Benigànim	3,00	3	l'Altesó
28-07-12	Gavarda	0,03	1	Racó Polacs
28-07-12	Ayora	1,30	0	Fuente Palomera
29-07-12	Vilamarxant	0,00	1	Mas del Moro
31-07-12	Xàtiva	0,25	1	Casa Tena
31-07-12	Torrent	0,08	3	La Horteta- Pas de Camós
31-07-12	Llombai	1,00	3	Río Magro

## Codis de causes

- (0) Llamp
- (1) Intencionada
- (2) Negligència
- (3) Desconeguda/Investigació
- (4) Altres



# Perímetres incendis majors de 100 hectàrees

