

**E  
S  
P  
U  
R  
N  
A**



**Boletín informativo  
de Prevención de  
Incendios  
Forestales**



02/08/2012



**Junio-Julio 2012**



**GENERALITAT  
VALENCIANA**

02/08/2012

### Claves

En el número anterior se avanzaban datos del primero de los grandes incendios del mes de junio, el de Chelva-Benagéber que el día 1/06/12, afectó a 656,64 Ha. Incendio en el que se dieron unas condiciones de propagación explosivas, con unos combustibles, fruto de la larga sequía acumulada totalmente disponibles, que junto con las condiciones meteorológicas, viento, temperatura y humedad, y factores topográficos locales, obligaron a una gran demanda de medios de extinción. El día 12/06/12 otro incendio intencionado, en Lloc Nou de Sant Jeroni, repitió un escenario similar, en este caso agravado por la prioridad de la defensa de núcleos habitados, siendo las hectáreas afectadas un total de 1.330,94 Ha.

Fue ya el día 28/06/12 cuando se produjo la situación más grave en materia de incendios forestales vivida desde el año 1994, cuyo aspecto más trágico fue el fallecimiento en accidente, de un piloto de unos de los helicópteros que participaba en la extinción, y en el que todos los factores que ya se han señalado en el caso del incendio de Chelva-Benagéber, se vieron infinitamente aumentados. El balance final son más de 47.000 hectáreas afectadas, cientos de personas evacuadas, pero también

cientos de hombres y mujeres, encuadrados en muy diferentes servicios y administraciones, tanto de la Comunitat Valenciana como del resto de España, en unos incendios en los que se dieron unas de las condiciones más difíciles de los últimos años en la cuenca mediterránea. Pero todos los factores de riesgo se mantienen, ya en el mes de julio el día 12, un último incendio iniciado en el municipio de Cocentaina afectó a 495 Ha. Pero es importante señalar, que a pesar de los daños sufridos, en la Comunitat Valenciana existen más de 1.000.000 de hectáreas forestales de gran valor, y resaltar la capacidad de regeneración de la vegetación mediterránea como muestran las fotos de la portada que se corresponden con el incendio de Cortes.

**Redacción: Sección de Prevención de Incendios Forestales.  
Conselleria de Governació  
Generalitat Valenciana  
Ref: [SIF 12/2005] Imagen portada: Tomada por UT 902**

#### CONTENIDO

CLAVES .....	2
DATOS ESTADÍSTICOS .....	3
VALORES ACUMULADOS .....	3
COMPARACIÓN CON LOS VALORES MEDIOS.....	4
EVOLUCIÓN MENSUAL: NÚMERO.....	4
EVOLUCIÓN MENSUAL: SUPERFICIE AFECTADA.....	5
RELACIÓN COMPLETA DE INCENDIOS EN EL PERIODO .....	6
JUNIO-JULIO .....	6
PERÍMETROS INCENDIOS MAYORES DE 100 HECTÁREAS .....	9

## Datos estadísticos

### Valores acumulados

En la tabla 1 se realiza un desglose detallado del número de incendios y la superficie afectada por provincias.

Periodo estudiado 01/01/12 a 31/07/12

Provincia	Número	Superficie afectada Ha				
		superficie rasa			arbolada	Total
		Cañar	Otras rasas	Total rasa		
Alicante	90	18,36	425,22	443,58	280,54	724,12
Castellón	62	1,44	2.977,93	2.979,37	7.423,43	10.402,80
Valencia	221	71,50	25.916,34	25.987,84	13.633,26	39.621,10
<b>Total *</b>	<b>373</b>	<b>91,30</b>	<b>29.319,49</b>	<b>29.410,79</b>	<b>21.337,23</b>	<b>50.748,02</b>

**Tabla 1: Desglose del número de incendios y superficie afectada por tipos y provincias**

\* Se hace notar que conforme las directrices de elaboración de la Estadística Nacional, aquellos incendios que afectan a 2 o más provincias son registrados como siniestros independientes, por lo que Andilla y Benagéber computan provisionalmente como dos registros cada uno, siendo corregida esta desviación en la estadística definitiva.

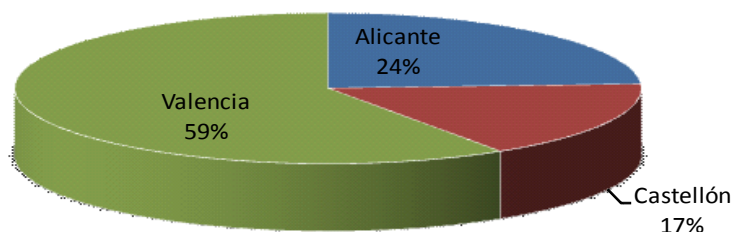

**Gráfico 1: Número de incendios en porcentaje**

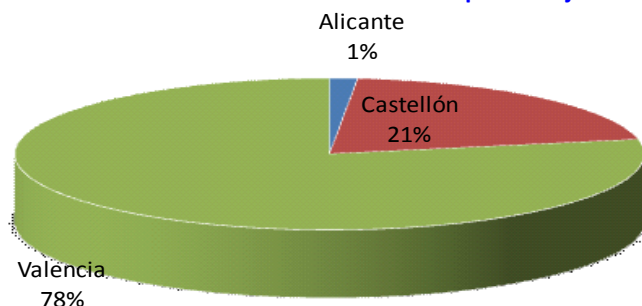

**Gráfico 2: Porcentaje de superficie afectada por provincias**

La representación gráfica de los porcentajes provinciales en número y superficie se recoge en las gráficas 1 y 2.

## Comparación con los valores medios

En los valores acumulados, en lo que respecta al número de incendios a pesar del descenso del mes de julio, común cuando se produce una situación de esta gravedad, los valores se mantienen por encima de la media del decenio (264). En superficie nos encontramos con el peor registro a la fecha desde 1994.

Año	Nº	Sup
2002	181	331,38
2003	232	541,67
2004	251	121,65
2005	517	2.939,15
2006	296	2.931,26
2007	267	2.400,19
2008	196	515,52
2009	288	2.712,63
2010	166	203,96
2011	246	1.999,56
2012	373	50.748,01

Tabla 2: Número y superficie en el mismo periodo

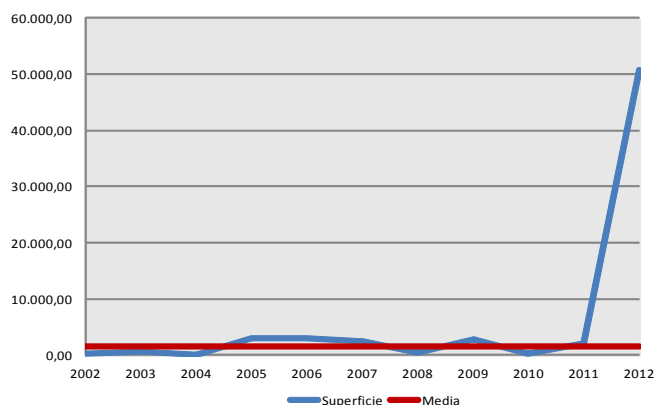
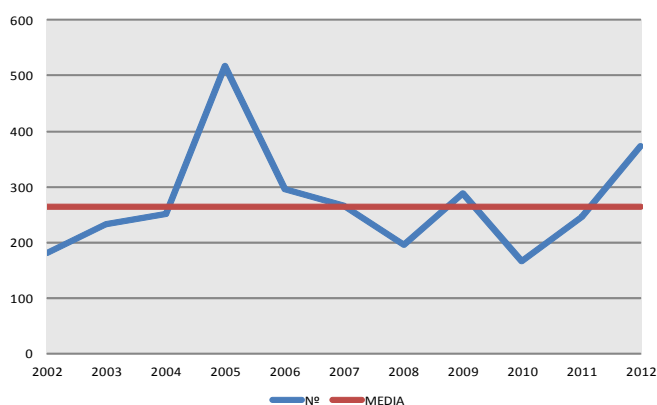

Gráficas 3-4: Evolución del número y superficie de incendios en el periodo

## Evolución mensual: número

La evolución mensual se representa a través de una tabla numérica en la que se recogen los valores para cada provincia, y el total de la Comunitat (tabla 3), junto con dos diferentes representaciones gráficas, una de valores acumulados por provincias y otra de comparación con la media de los últimos 10 años (gráficas 5 y 6).

	Alicante	Castellón	Valencia	Total
Enero	6	1	11	18
Febrero	9	10	38	57
Marzo	16	13	33	62
Abril	11	6	35	52
Mayo	20	10	41	71
Junio	16	13	34	63
Julio	12	9	29	50
Agosto	0	0	0	0
Septiembre	0	0	0	0
Octubre	0	0	0	0
Noviembre	0	0	0	0
Diciembre	0	0	0	0
TOTAL	90	62	221	373

Tabla 3: Nº incendios por meses

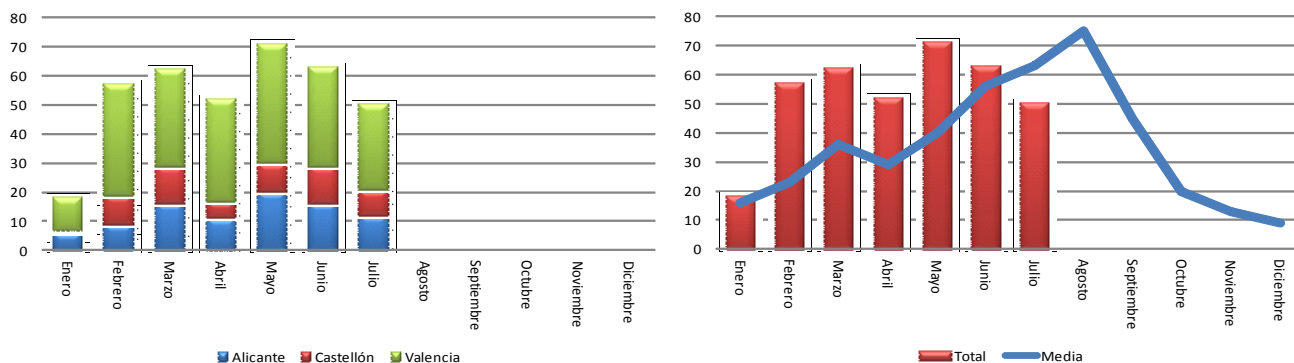

Gráficas 5-6: Número de incendios por meses

	Alicante	Castellón	Valencia	Total
Enero	7,82	75,29	3,27	86,38
Febrero	17,72	46,95	30,81	95,48
Marzo	55,25	18,96	37,51	111,72
Abril	7,74	4,69	25,49	37,92
Mayo	46,30	4,40	91,67	142,37
Junio	47,74	10.246,41	39.416,16	49.710,31
Julio	541,56	6,10	16,19	563,85
Agosto	0,00	0,00	0,00	0,00
Septiembre	0,00	0,00	0,00	0,00
Octubre	0,00	0,00	0,00	0,00
Noviembre	0,00	0,00	0,00	0,00
Diciembre	0,00	0,00	0,00	0,00
TOTAL	724,13	10.402,80	39.621,10	50.748,03

### Evolución mensual: Superficie afectada.

El estudio de la evolución mensual de la superficie afectada sigue una estructura similar a la ya descrita en el apartado referido al número, si bien en la comparación con los valores medios, dada las grandes diferencias de valores se ha utilizado una escala logarítmica (gráfica 8).

Tabla 4: Superficie afectada por meses

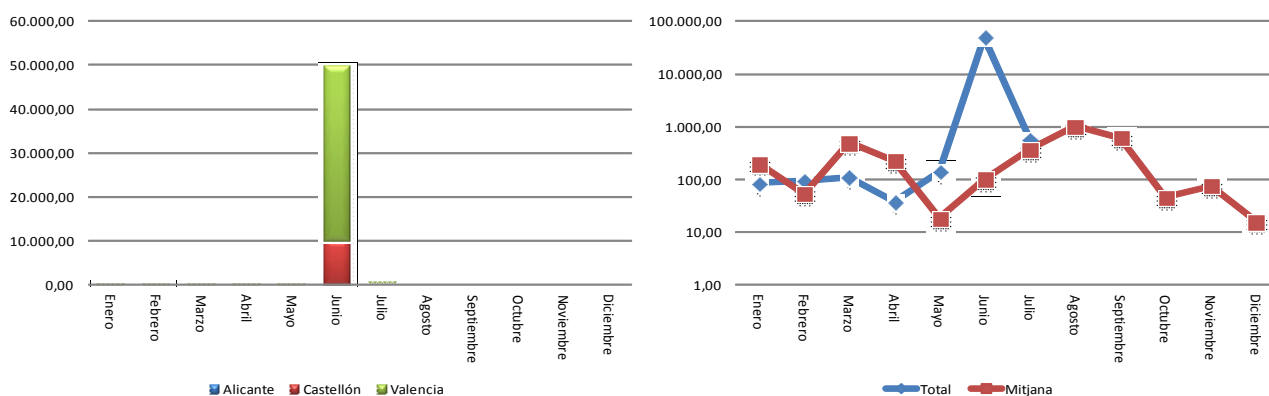

Gráficas 7-8: Superficie afectada por meses

## Relación completa de incendios en el periodo

Junio-Julio

Fecha	Municipio	Sup	Causa	Paraje
01-06-12	Chelva	656,64	1	Bercuta
01-06-12	Moixent/Mogente	0,15	1	Umbría de Bellús
01-06-12	Torrent	3,00	2	Barranco de la Bota
01-06-12	Aspe	4,00	2	La Torreta
02-06-12	Villahermosa del Río	0,00	0	Mas de José Antonio
02-06-12	Vilanova d'Alcolea	0,76	0	Sardonet
03-06-12	Sinarcas	0,00	0	Las Herradas
03-06-12	Montanejos	0,01	0	El Castillo
03-06-12	Riba-roja de Túria	0,18	0	La Carrasquereta
03-06-12	Cervera del Maestre	0,00	0	La Perdiguera
03-06-12	L'Alcora/Alcora	0,00	0	Barran dels Corps
03-06-12	Vilafamés	0,00	0	Burgas
05-06-12	La Nucia	0,03	1	Rotes
05-06-12	Sagunt/Sagunto	0,66	1	Marjal dels Moros
06-06-12	Benilloba	0,10	1	La Teulería
06-06-12	Llíria	0,35	1	Racó de la Volta
08-06-12	Calp	37,50	2	Empedrola
08-06-12	Banyeres de Mariola	2,00	2	Río Vinalopó
08-06-12	Alzira	0,10	1	Rumbau
08-06-12	Muro de Alcoy	0,50	1	Turballos
09-06-12	Monòver/Monóvar	0,00	3	Collado de Vitoriano
09-06-12	Alborache	2,00	2	Depuradora
10-06-12	Algemesí	0,75	1	Barrio del Rabal
10-06-12	Calp	1,00	4	Empedrola
10-06-12	Muro de Alcoy	0,20	4	Turballos
10-06-12	Montesa	6,00	1	Riu Canyoles
11-06-12	Alcoi/Alcoy	0,25	1	Barranco del Molinar
11-06-12	Benilloba	0,50	1	Moli Paper
11-06-12	Rafelguaraf	0,04	2	La Rambla
12-06-12	Estubeny	2,00	2	Barranco Barsella
12-06-12	Montserrat	1,10	3	Corral de Chupeno
12-06-12	Llocnou de Sant Jeroni	1.330,80	1	La Cuta
12-06-12	Ali. Iniciado otra provincia	0,14	1	La Cuta
14-06-12	Ademuz	0,25	3	Barranco Seco
15-06-12	Riba-roja de Túria	0,50	2	Mas del Sastre
15-06-12	Muro de Alcoy	0,02	1	Pont de l'Almorig
15-06-12	Chiva	13,00	4	Rincón de Bernat
16-06-12	Burriana	0,03	2	Tercera Gola
16-06-12	Sumacàrcer	0,30	2	Mariners

16-06-12	Yátova	0,50	3	Rambla de la Horteta
18-06-12	Alzira	0,08	1	Malros
19-06-12	Senyera	0,08	1	Riu Albaida
19-06-12	Ribesalbes	0,00	0	La Campanilla
19-06-12	Requena	0,65	0	Colorados
20-06-12	Gavarda	0,09	1	Camino Caseta Pavía
20-06-12	Peñíscola	0,42	2	Minjaus
21-06-12	Gandia	0,00	2	Parpollo
21-06-12	La Vila Joiosa/Villajoyosa	0,20	3	Racó de Conil
21-06-12	Sagunt/Sagunto	0,30	2	río Palancia
24-06-12	Sant Joan de Moró	4,00	3	Rachina
26-06-12	Elx/Elche	0,17	3	Altet- Carabasi
27-06-12	Castellfort	0,00	0	Mas de Troncho
27-06-12	Alpuente	0,00	0	El Paso
27-06-12	Guadassuar	0,03	1	Majada de las Cabras
28-06-12	Barx	1,00	2	La Drova
28-06-12	Castellfort	0,20	0	Mas de Casaru
28-06-12	Polop	1,13	4	Algojetja
28-06-12	Cortes de Pallás	27.939,68	2	
29-06-12	Andilla	9.450,43	2	
29-06-12	Cas. Iniciado otra provincia	10.240,98	2	
30-06-12	Vilamarxant	3,50	1	Les Plantaes
30-06-12	Vilamarxant	0,00	1	Molló de Xert
30-06-12	Vilamarxant	2,00	1	Bco. Los Olmos
01-07-12	Onda	0,02	0	Sanchís
01-07-12	Cálig	0,01	3	Pou la Bassa
01-07-12	Albaida	0,10	1	El Tansat
01-07-12	Sagunt/Sagunto	1,50	0	Montanya de Romeu
01-07-12	Moixent/Mogente	0,14	1	Umbria de Bellús
01-07-12	Requena	0,01	2	Penen de Albosa
02-07-12	Montserrat	0,35	2	Bco. del Olmo (Serranet)
02-07-12	Segorbe	0,00	0	Loma de Juan Gomez
03-07-12	La Nucia	0,06	2	Foya Blanca
04-07-12	Sagunt/Sagunto	0,15	1	Camí Vell d'Almarda
04-07-12	Polop	0,20	2	Matet
04-07-12	Zorita del Maestrazgo	0,80	0	Canalises
05-07-12	Xert/Chert	0,00	0	Mas del Setge
08-07-12	Albaida	0,01	1	Bco. Matadero
09-07-12	Gata de Gorgos	39,01	1	La Solana
10-07-12	Rotglá y Corberá	0,03	3	Pont de la Porta
10-07-12	El Campello	1,00	3	Las Cañadas
11-07-12	Borriol	5,00	4	La Serra
12-07-12	Banyeres de Mariola	3,00	1	Font Rotglà

12-07-12	Cocentaina	495,02	4	Mas de la Cova
13-07-12	Benifairó de la Valldigna	1,00	2	Barranc de Malet
13-07-12	Sinarcas	0,30	3	Relamina
13-07-12	Banyeres de Mariola	0,02	1	El Real
14-07-12	Relleu	0,03	3	Foies del Riu
15-07-12	Benicàssim/Benicasim	0,05	3	Montemolino
16-07-12	La Vall d'Uixó	0,20	2	Rambleta
17-07-12	Alzira	0,15	2	Ràfol
18-07-12	Albalat dels Tarongers	0,00	2	La Montanyeta
18-07-12	Andilla	0,01	4	Cerro Simon
18-07-12	Vilamarxant	0,30	1	Pont de Ferro
19-07-12	Vilamarxant	2,50	1	Les Plantaes
19-07-12	La Vall de Laguart	1,20	2	Collado de Garga
19-07-12	Tavernes de la Valldigna	1,20	1	Cantallops
21-07-12	Cotes	0,15	3	La Isla
21-07-12	Andilla	0,00	0	El Colladillo
21-07-12	El Toro	0,02	0	La Musa
21-07-12	Andilla	2,00	0	Cerro de las Cabras
22-07-12	Cox	0,02	3	Casa del Marqués
23-07-12	Alacant/Alicante	2,00	3	Pla de la Vallonga
25-07-12	Ontinyent	0,02	1	La Farola
27-07-12	Calp	0,00	3	Penyon d'Ifach
27-07-12	Requena	0,25	0	Cabeza Gorda
27-07-12	Chiva	0,35	3	Els Conills
28-07-12	Benigànim	3,00	3	l'Altesó
28-07-12	Gavarda	0,03	1	Racó Polacs
28-07-12	Ayora	1,30	0	Fuente Palomera
29-07-12	Vilamarxant	0,00	1	Mas del Moro
31-07-12	Xàtiva	0,25	1	Casa Tena
31-07-12	Torrent	0,08	3	La Horteta- Pas de Camós
31-07-12	Llombai	1,00	3	Río Magro

*Códigos de causas*

- (0) Rayo
- (1) Intencionada
- (2) Negligencia
- (3) Desconocida/Investigación
- (4) Otras



# Perímetros incendios mayores de 100 hectáreas

