

**E
S
P
U
R
N
A**

**Boletín informativo
de Prevención de
Incendios
Forestales**

Mayo 2012



**GENERALITAT
VALENCIANA**

Claves

El mes Mayo ha sido uno de los más calurosos desde el año 1960, manteniéndose las precipitaciones igualmente muy por debajo de la media, en este escenario los valores de riesgo han sido muy elevados. En lo que respecta al resultado de incendios, el mes finalizó con 257 incendios y 438,84¹ hectáreas, siendo el incendio de mayor importancia el ocurrido en Llombai el pasado día 23 que afectó a 68 hectáreas.

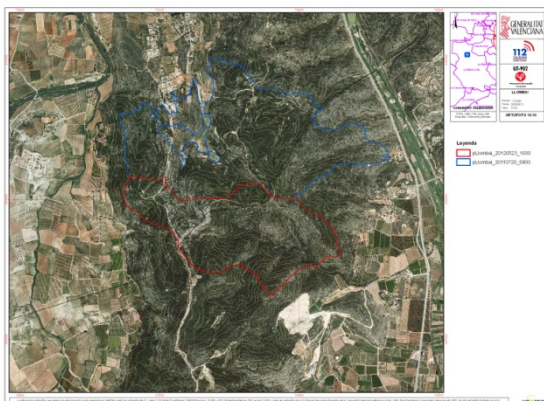

Redacción: Sección de Prevención de Incendios Forestales.

Conselleria de Governació

Generalitat Valenciana

Ref: [SIF 12/1614]

Imagen portada: Trabajos de mejora de la red viaria forestal.

¹ El día 1 de junio se produjo el incendio de Chelva-Benagéber- Tuéjar con una primera estimación de superficie forestal afectada de 656,54 Ha.

CONTENIDO

CLAVES 2

DATOS ESTADÍSTICOS 3

VALORES ACUMULADOS 3

COMPARACIÓN CON LOS VALORES MEDIOS 4

EVOLUCIÓN MENSUAL: NÚMERO 4

EVOLUCIÓN MENSUAL: SUPERFICIE AFECTADA 5

RELACIÓN COMPLETA DE INCENDIOS EN EL PERIODO 6

MAYO 6

Datos estadísticos

Valores acumulados

En la tabla 1 se realiza un desglose detallado del número de incendios y la superficie afectada por provincias.

Periodo estudiado 01/01/12 a 31/05/12

Provincia	Número	Superficie afectada Ha				
		superficie rasa			arbolada	Total
		Cañar	Otras rasas	Total rasa		
Alicante	60	18,34	53,32	71,66	28,05	99,71
Castellón	39	1,11	114,85	115,96	34,23	150,19
Valencia	158	51,09	37,54	88,63	100,31	188,94
Total	257	70,54	205,71	276,25	162,59	438,84

Tabla 1: Desglose del número de incendios y superficie afectada por tipos y provincias



Gráfico 1: Número de incendios en porcentaje

La representación gráfica de los porcentajes provinciales en número y superficie se recoge en las gráficas 1 y 2.

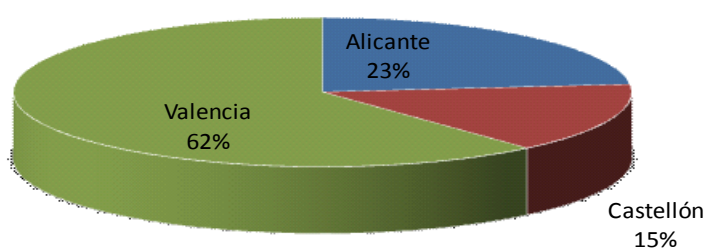

Gráfico 2: Porcentaje de superficie afectada por provincias

Comparación con los valores medios

En los valores acumulados, en lo que respecta al número de incendios se mantienen unos registros claramente por encima de la media del último decenio. En superficie afectada, el total a la fecha se encuentra por debajo de la media decenal para el mismo periodo (995,55 Ha), aunque el registro mensual rompe esta tendencia debido al incendio de Llombai

Año	Nº	Sup
2002	80	99,94
2003	98	399,82
2004	103	57,66
2005	314	1.360,53
2006	145	2.518,06
2007	159	2.097,18
2008	145	493,12
2009	148	1.108,99
2010	93	66,56
2011	164	1.753,62
2012	257	438,84

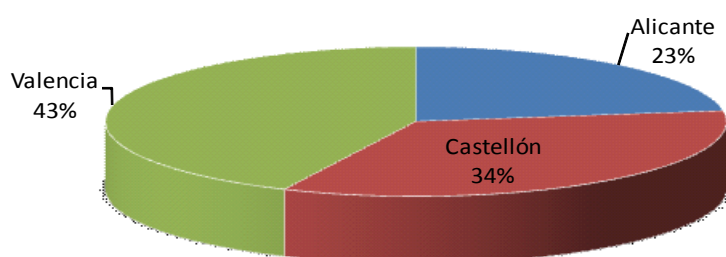
Tabla 2: Número y superficie en el mismo periodo

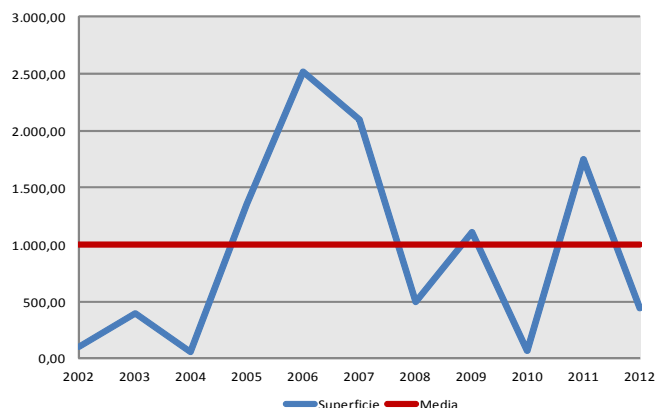
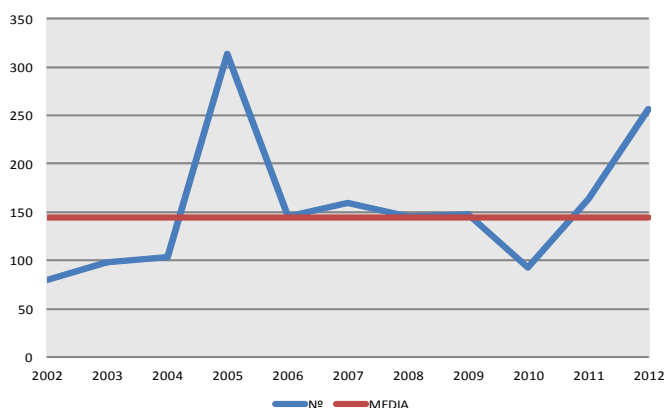

Gráficas 3-4: Evolución del número y superficie de incendios en el periodo

Evolución mensual: número

La evolución mensual se representa a través de una tabla numérica en la que se recogen los valores para cada provincia, y el total de la Comunitat (tabla 3), junto con dos diferentes representaciones gráficas, una de valores acumulados por provincias y otra de comparación con la media de los últimos 10 años (gráficas 5 y 6).

	Alicante	Castellón	Valencia	Total
Enero	6	1	11	18
Febrero	9	10	39	58
Marzo	16	13	32	61
Abril	11	6	35	52
Mayo	18	9	41	68
Junio	0	0	0	0
Julio	0	0	0	0
Agosto	0	0	0	0
Septiembre	0	0	0	0
Octubre	0	0	0	0
Noviembre	0	0	0	0
Diciembre	0	0	0	0
TOTAL	60	39	158	257

Tabla 3: Nº incendios por meses

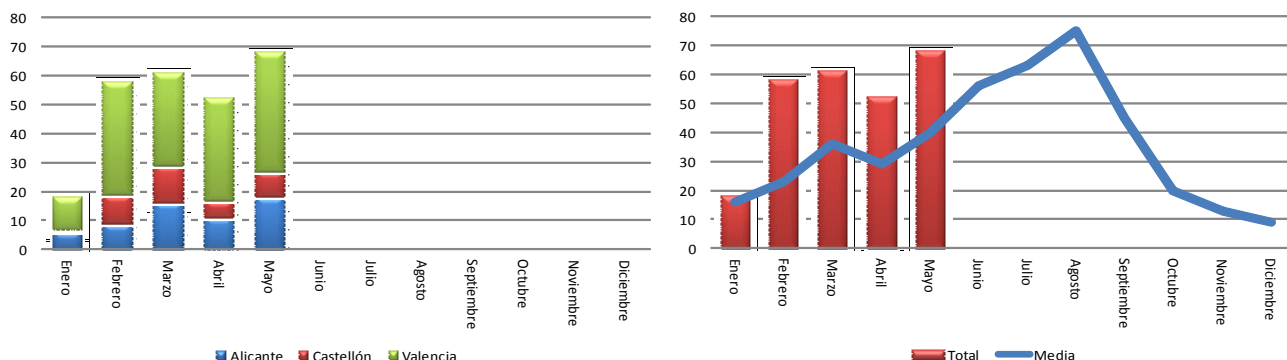

Gráficas 5-6: Número de incendios por meses

	Alicante	Castellón	Valencia	Total
Enero	7,82	75,29	3,27	86,38
Febrero	17,72	46,95	31,01	95,68
Marzo	55,25	18,96	37,51	111,72
Abril	7,74	4,69	25,49	37,92
Mayo	11,19	4,30	91,67	107,16
Junio	0,00	0,00	0,00	0,00
Julio	0,00	0,00	0,00	0,00
Agosto	0,00	0,00	0,00	0,00
Septiembre	0,00	0,00	0,00	0,00
Octubre	0,00	0,00	0,00	0,00
Noviembre	0,00	0,00	0,00	0,00
Diciembre	0,00	0,00	0,00	0,00
TOTAL	99,72	150,19	188,95	438,86

Evolución mensual: Superficie afectada.

El estudio de la evolución mensual de la superficie afectada sigue una estructura similar a la ya descrita en el apartado referido al número, si bien en la comparación con los valores medios, dada las grandes diferencias de valores se ha utilizado una escala logarítmica (gráfica 8).

Tabla 4: Superficie afectada por meses

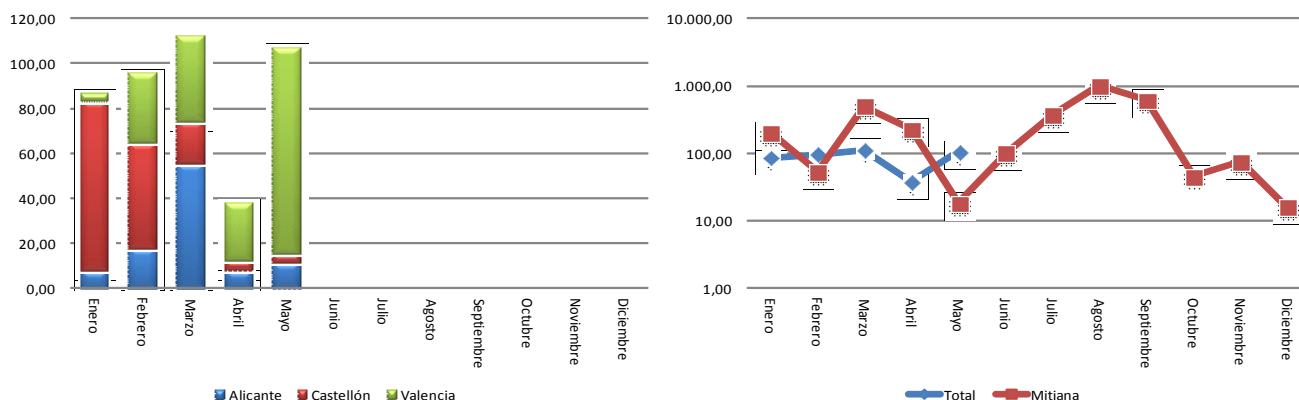

Gráficas 7-8: Superficie afectada por meses

Relación completa de incendios en el periodo

Mayo

Fecha	Municipio	Sup	Causa	Paraje
02-05-12	Puig	0,12	1	Marjal de la Tancà
02-05-12	Anna	1,00	2	El Tejar
04-05-12	Riola	0,02	1	El Racó
04-05-12	Villanueva de Castellón	0,10	1	Argoletjes
05-05-12	Pedreguer	0,45	2	La Albardanera
05-05-12	Beneixida	0,08	2	Barranco de la Compuerta
06-05-12	Elx/Elche	0,50	1	Puçol
07-05-12	Planes	0,10	3	Barranc del Sofre
09-05-12	Llíria	0,10	1	Coto Catalá
09-05-12	Montesa	0,02	1	Pozo del Taular
09-05-12	Benissa	0,37	2	Pinos
09-05-12	Llíria	0,04	1	El Rincón
10-05-12	Llíria	0,15	1	San Gerardo
10-05-12	L'Alfàs del Pí	0,00	1	P. N. Serra Gelada
11-05-12	Oliva	0,20	2	Gullent
11-05-12	Manises	1,00	2	Els Pous
12-05-12	Vilamarxant	0,05	2	Puente de la Barca
12-05-12	Chulilla	0,80	2	Salobrar
12-05-12	Benasal	0,04	2	El Rivet
13-05-12	Artana	1,00	2	Fontanelles
13-05-12	Ráfol de Salem	1,00	3	Río Micena
13-05-12	Albalat dels Tarongers	0,01	2	La Muntanyeta
13-05-12	Finestrat	0,00	2	Els Amanellos
13-05-12	Benigánim	2,00	2	Les Pitxes
13-05-12	Torres-Torres	1,50	2	Río Palancia
15-05-12	Beniarrés	1,50	1	Pinar
15-05-12	Quart de Poblet	1,50	1	Azud de Quart
15-05-12	Cálig	0,10	2	Rambla Cervera
16-05-12	Carcaixent	0,20	1	Senda de Casiano
19-05-12	Beniarrés	0,05	2	El Revolcador
19-05-12	Gavarda	0,50	1	Riu Xúquer
19-05-12	Turís	3,00	2	Sabotxa
19-05-12	Godolleta	0,50	2	Alameda
20-05-12	Benifaió	0,20	3	La Falaguera
20-05-12	Torreveja	1,50	1	La Torreta
20-05-12	Picassent	0,01	2	Bco. Niñerola
21-05-12	Millares	0,04	3	Barranco del Agua
21-05-12	Riba-roja de Túria	1,00	3	Mas del Sastre
21-05-12	Sagunt/Sagunto	0,05	1	Clot del Moro

21-05-12	Benifaió	0,05	4	La Falaguera
22-05-12	Cálig	0,50	3	Bovalar
22-05-12	Muro de Alcoy	1,00	1	Barranco de Sanchís
22-05-12	Polop	3,00	2	Matet
23-05-12	Aspe	0,50	3	La Torreta
23-05-12	Llombai	68,00	2	Los Cerros
24-05-12	Venta del Moro	0,02	2	Carrasca Gorda
24-05-12	Benafer	0,10	2	El Verdín
24-05-12	Bocairent	0,02	3	Font del Roglar
24-05-12	Alcoi/Alcoy	0,09	1	Baradello Moia
24-05-12	Castalla	0,25	1	Xorret de Catí
25-05-12	Ademuz	0,08	2	Río Túria
25-05-12	Alzira	0,12	1	Rumbau
26-05-12	La Vall d'Uixó	2,50	3	La Cova
26-05-12	Alcoi/Alcoy	0,06	1	Riu Barxell- Portet de la Carrasca
26-05-12	Venta del Moro	0,15	2	Jaraguas-Corral de Pinazo
26-05-12	Requena	0,50	3	Calderón- Río Magro
28-05-12	Cocentaina	0,06	3	No consta
28-05-12	Vallanca	5,00	3	Aldea Negrón
29-05-12	Torreblanca	0,02	3	Matagatos
29-05-12	Cálig	0,03	3	La Codina
29-05-12	Chera	0,02	2	Barrio Seco
29-05-12	Requena	0,01	3	Hortunas- Puente río Magro
29-05-12	Banyeres de Mariola	0,05	1	Moli de l'Ombria
29-05-12	Bejís	0,01	3	Los Cloticos
29-05-12	Alberic	0,50	2	La Marquesa
31-05-12	Vilamarxant	1,54	2	La Rodana del Pico
31-05-12	Benilloba	1,70	3	La Teulería
31-05-12	Montroy	0,48	3	La Foieta

Códigos de causas

- (0) Rayo
- (1) Intencionada
- (2) Negligencia
- (3) Desconocida/Investigación
- (4) Otras