

**E  
S  
P  
U  
R  
N  
A**

**Butlletí informatiu  
de Prevenció  
d'Incendis  
Forestals**

**Maig 2012**



**GENERALITAT  
VALENCIANA**



### Claus

El mes de Maig ha sigut un dels més calorosos des de l'any 1960, mantenint-se les precipitacions igualment molt per sota de la mitjana, en aquest escenari els valors de risc han estat molt elevats. Pel que fa al resultat d'incendis, el mes va finalitzar amb 257 incendis i 438,84<sup>1</sup> hectàrees, sent l'incendi de major importància l'ocorregut a Llombai el passat dia 23 que va afectar a 68 hectàrees.

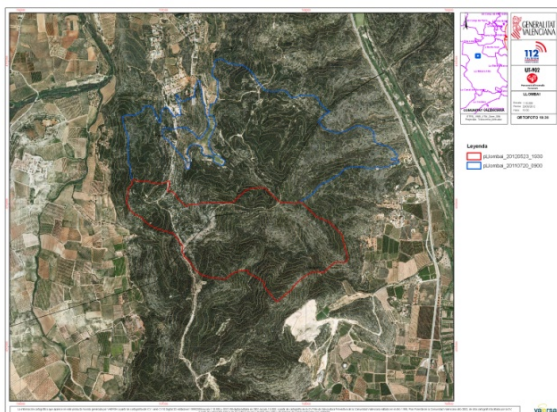

**Redacció: Secció de Prevenció d'Incendis Forestals.**

**Conselleria de Governació**

**Generalitat Valenciana**

**Ref: [SIF 12/1615]**

**Imatge portada: Treballs de millora de la xarxa viària forestal.**

### CONTINGUT

CLAUS.....	2
DADES ESTADÍSTIQUES.....	3
VALORS ACUMULATS .....	3
COMPARACIÓ AMB ELS VALORS MITJANS.....	4
EVOLUCIÓ MENSUAL: NOMBRE .....	4
EVOLUCIÓ MENSUAL: SUPERFÍCIE AFECTADA.....	5
RELACIÓ COMPLETA D'INCENDIS .....	6
MAIG .....	6

<sup>1</sup> El dia 1 de juny es va produir l'incendi de Chelva-Benagéber- Tuéjar amb una primera estimació de superfície forestal afectada de 656,54 Ha.

## Dades estadístiques

### Valors acumulats

En la taula 1 es realitza un desglossament detallat del nombre d'incendis i la superfície afectada per províncies.

Període 01/01/12 a 31/05/12

Província	Nombre	Superfície afectada Ha				
		superfície rasa			arbrada	Total
		Canyar	Altres rases	Total rasa		
Alacant	60	18,34	53,32	71,66	28,05	99,71
Castelló	39	1,11	114,85	115,96	34,23	150,19
València	158	51,09	37,54	88,63	100,31	188,94
<b>Total</b>	<b>257</b>	<b>70,54</b>	<b>205,71</b>	<b>276,25</b>	<b>162,59</b>	<b>438,84</b>

Taula 1: Desglossament del nombre d'incendis i superfície afectada per tipus i províncies

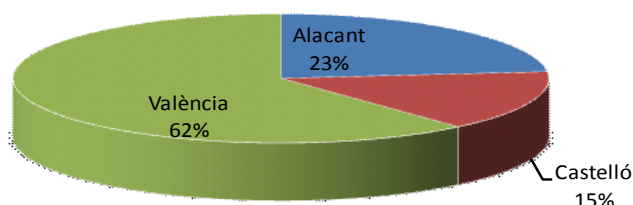

Gràfica 1: Nombre d'incendis en percentatge

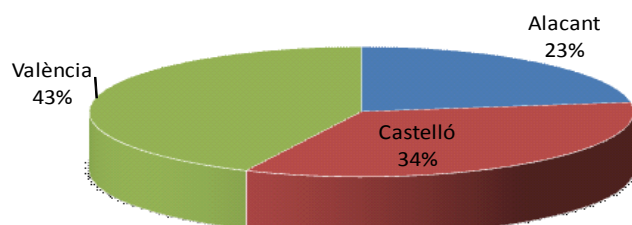

Gràfica 2: Percentatge de superfície afectada per províncies

La representació gràfica dels percentatges provincials en quantitat i superfície s'arregla en les gràfiques 1 i 2.

## Comparació amb els valors mitjans

En els valors acumulats, pel que fa al nombre d'incendis es mantenen uns registres clarament per sobre de la mitjana de l'últim decenni. En superfície afectada, el total a la data es troba per sota de la mitjana desenal per al mateix període (995,55 Ha), encara que el registre mensual trenca aquesta tendència a causa de l'incendi de Llombai.

Any	Nº	Sup
2002	80	99,94
2003	98	399,82
2004	103	57,66
2005	314	1.360,53
2006	145	2.518,06
2007	159	2.097,18
2008	145	493,12
2009	148	1.108,99
2010	93	66,56
2011	164	1.753,62
2012	257	438,84

Taula 2: Nombre i superfície afectada al mateix període

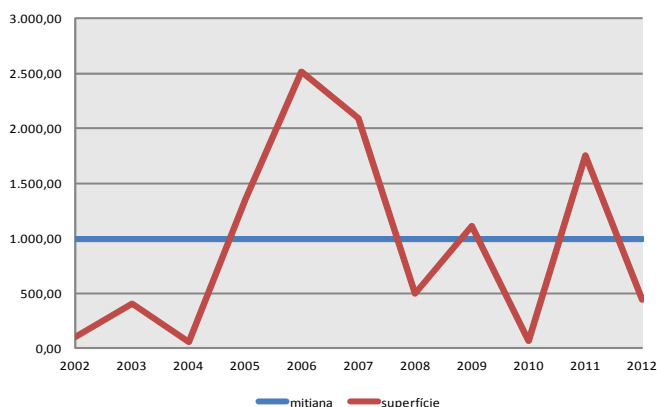
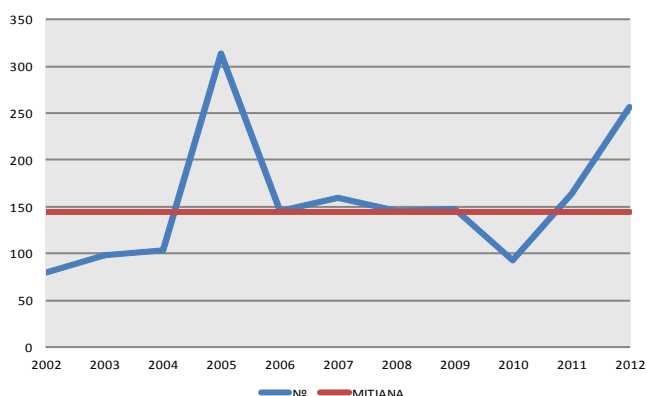

Gràfics 3-4: Evolució del nombre i superfície d'incendis en el període

## Evolució mensual: nombre

L'evolució mensual es representa a través d'una taula numèrica en què s'arrepleguen els valors per a cada província i el total de la Comunitat (taula 3), amb dos representacions gràfiques diferents: una de valors acumulats per províncies i una altra de comparació amb la mitjana dels últims 10 anys (gràfics 5 i 6).

	Alacant	Castelló	València	Total
Gener	6	1	11	18
Febrer	9	10	39	58
Març	16	13	32	61
Abril	11	6	35	52
Maig	18	9	41	68
Juny	0	0	0	0
Juliol	0	0	0	0
Agost	0	0	0	0
Setembre	0	0	0	0
Octubre	0	0	0	0
Novembre	0	0	0	0
Desembre	0	0	0	0
<b>TOTAL</b>	<b>60</b>	<b>39</b>	<b>158</b>	<b>257</b>

Taula 3: Nº incendis per mesos

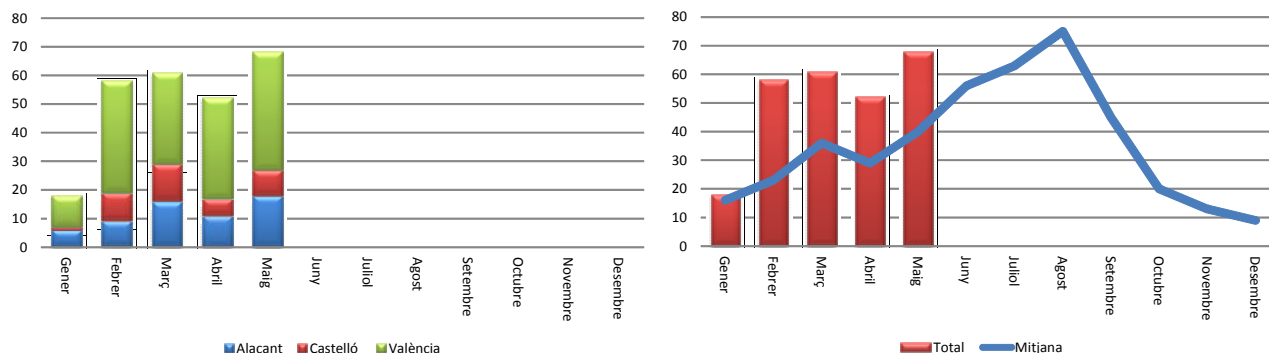

Gràfiques 5-6: Nombre d'incendis per mesos

### Evolució mensual: Superfície afectada.

L'estudi de l'evolució mensual de la superfície afectada segueix una estructura semblant a la ja descrita en l'apartat referit a la quantitat, si bé en la comparació amb els valors mitjans, ateses les grans diferències de valors, s'ha utilitzat una escala logarítmica (gràfica 8).

	Alacant	Castelló	València	Total
Gener	7,82	75,29	3,27	86,38
Febrer	17,72	46,95	31,01	95,68
Març	55,25	18,96	37,51	111,72
Abril	7,74	4,69	25,49	37,92
Maig	11,19	4,30	91,67	107,16
Juny	0,00	0,00	0,00	0,00
Juliol	0,00	0,00	0,00	0,00
Agost	0,00	0,00	0,00	0,00
Setembre	0,00	0,00	0,00	0,00
Octubre	0,00	0,00	0,00	0,00
Novembre	0,00	0,00	0,00	0,00
Desembre	0,00	0,00	0,00	0,00
<b>TOTAL</b>	<b>99,72</b>	<b>150,19</b>	<b>188,95</b>	<b>438,86</b>

Taula 3: Superfície afectada per mesos

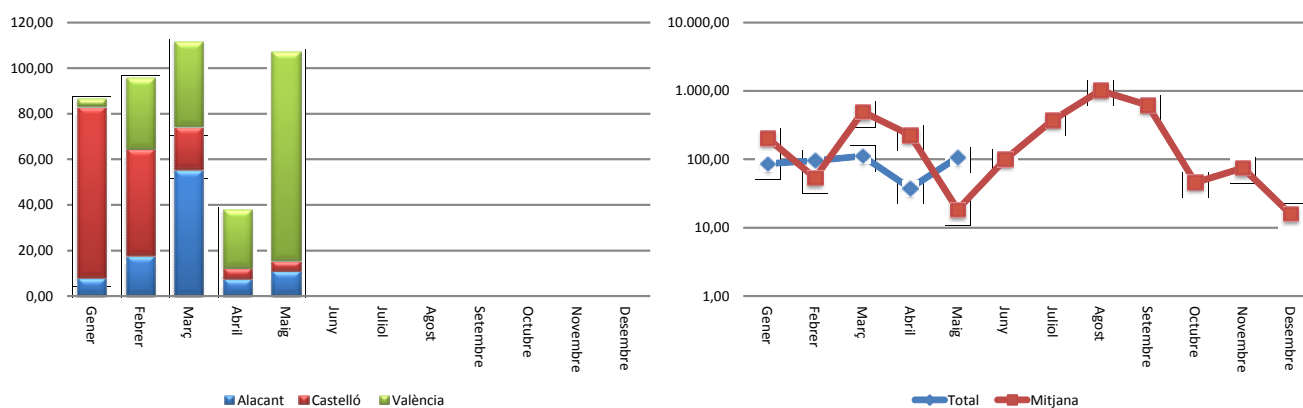

Gràfiques 7-8: Superfície afectada per mesos

## Relació completa d'incendis en el període

### Maig

Data	Municipi	Sup	Causa	Paratge
02-05-12	Puig	0,12	1	Marjal de la Tancà
02-05-12	Anna	1,00	2	El Tejar
04-05-12	Riola	0,02	1	El Racó
04-05-12	Villanueva de Castellón	0,10	1	Argoletjes
05-05-12	Pedreguer	0,45	2	La Albardanera
05-05-12	Beneixida	0,08	2	Barranc de la Compuerta
06-05-12	Elx/Elche	0,50	1	Puçol
07-05-12	Planes	0,10	3	Barranc del Sofre
09-05-12	Llíria	0,10	1	Coto Catalá
09-05-12	Montesa	0,02	1	Pozo del Taular
09-05-12	Benissa	0,37	2	Pinos
09-05-12	Llíria	0,04	1	El Rincón
10-05-12	Llíria	0,15	1	San Gerardo
10-05-12	L'Alfàs del Pí	0,00	1	P. N. Serra Gelada
11-05-12	Oliva	0,20	2	Gullent
11-05-12	Manises	1,00	2	Els Pous
12-05-12	Vilamarxant	0,05	2	Puente de la Barca
12-05-12	Chulilla	0,80	2	Salobrar
12-05-12	Benasal	0,04	2	El Rivet
13-05-12	Artana	1,00	2	Fontanelles
13-05-12	Ráfol de Salem	1,00	3	Río Micena
13-05-12	Albalat dels Tarongers	0,01	2	La Muntanyeta
13-05-12	Finestrat	0,00	2	Els Amanellos
13-05-12	Benigànim	2,00	2	Les Pitxes
13-05-12	Torres-Torres	1,50	2	Río Palancia
15-05-12	Beniarrés	1,50	1	Pinar
15-05-12	Quart de Poblet	1,50	1	Azud de Quart
15-05-12	Càlig	0,10	2	Rambla Cervera
16-05-12	Carcaixent	0,20	1	Senda de Casiano
19-05-12	Beniarrés	0,05	2	El Revolcador
19-05-12	Gavarda	0,50	1	Riu Xúquer
19-05-12	Turís	3,00	2	Sabotxa
19-05-12	Godolleta	0,50	2	Alameda
20-05-12	Benifaió	0,20	3	La Falaguera
20-05-12	Torreveja	1,50	1	La Torreta
20-05-12	Picassent	0,01	2	Bco. Niñerola
21-05-12	Millares	0,04	3	Barranco del Agua
21-05-12	Riba-roja de Túria	1,00	3	Mas del Sastre
21-05-12	Sagunt/Sagunto	0,05	1	Clot del Moro

21-05-12	Benifaió	0,05	4	La Falaguera
22-05-12	Càlig	0,50	3	Bovalar
22-05-12	Muro de Alcoy	1,00	1	Barranco de Sanchís
22-05-12	Polop	3,00	2	Matet
23-05-12	Aspe	0,50	3	La Torreta
23-05-12	Llombai	68,00	2	Los Cerros
24-05-12	Venta del Moro	0,02	2	Carrasca Gorda
24-05-12	Benafer	0,10	2	El Verdín
24-05-12	Bocairent	0,02	3	Font del Roglar
24-05-12	Alcoi/Alcoy	0,09	1	Baradello Moia
24-05-12	Castalla	0,25	1	Xorret de Catí
25-05-12	Ademuz	0,08	2	Río Túria
25-05-12	Alzira	0,12	1	Rumbau
26-05-12	La Vall d'Uixó	2,50	3	La Cova
26-05-12	Alcoi/Alcoy	0,06	1	Riu Barxell- Portet de la Carrasca
26-05-12	Venta del Moro	0,15	2	Jaraguas-Corral de Pinazo
26-05-12	Requena	0,50	3	Calderón- Río Magro
28-05-12	Cocentaina	0,06	3	No consta
28-05-12	Vallanca	5,00	3	Aldea Negrón
29-05-12	Torreblanca	0,02	3	Matagatos
29-05-12	Càlig	0,03	3	La Codina
29-05-12	Chera	0,02	2	Barrio Seco
29-05-12	Requena	0,01	3	Hortunas- Puente río Magro
29-05-12	Banyeres de Mariola	0,05	1	Moli de l'Ombria
29-05-12	Bejís	0,01	3	Los Cloticos
29-05-12	Alberic	0,50	2	La Marquesa
31-05-12	Vilamarxant	1,54	2	La Rodana del Pico
31-05-12	Benilloba	1,70	3	La Teulería
31-05-12	Montroy	0,48	3	La Foieta

*Codis de causes*

- (0) Llamp
- (1) Intencionada
- (2) Negligència
- (3) Desconeguda/Investigació
- (4) Altres