

**E  
S  
P  
U  
R  
N  
A**

# Butlletí informatiu de Prevenció d'Incendis Forestals

ABRIL 2012



GENERALITAT  
VALENCIANA

### Claus

---

**A** l'abril es van produir un total de 52 incendis, 15 dels quals en zones de canyar. Les superfícies afectades han estat baixes amb valors en la seua major part inferiors a l'hectàrea, sent el còmput total del mes de 37,64 hectàrees.

**Redacció: Secció de Prevenció d'Incendis Forestals.**  
**Conselleria de Governació**  
**Generalitat Valenciana**  
**Ref: [SIF 12/1350]**

**Imatge portada: "Interfase". Vista de l'incendi industrial de Fontestad des de el Parc Natural de la Sierra Calderona.**

### CONTENIDO

CLAUS.....	2
DADES ESTADÍSTIQUES .....	3
VALORS ACUMULATS .....	3
COMPARACIÓ AMB ELS VALORS MITJANS.....	4
EVOLUCIÓ MENSUAL: NOMBRE .....	4
EVOLUCIÓ MENSUAL: SUPERFÍCIE AFECTADA.....	5
RELACIÓ COMPLETA D'INCENDIS .....	6
ABRIL .....	6

## Dades estadístiques

### Valors acumulats

En la taula 1 es realitza un desglossament detallat del nombre d'incendis i la superfície afectada per províncies.

Període estudiat 01/01/12 a 30/04/12

Província	Nombre	Superfície afectada Ha				
		superfície rasa			arborada	Total
		Canyar	Altres rases	Total rasa		
Alacant	42	16,34	51,31	67,65	20,58	88,23
Castelló	29	1,11	114,06	115,17	30,53	145,70
València	118	44,42	27,11	71,53	25,94	97,47
<b>Total</b>	<b>189</b>	<b>61,87</b>	<b>192,48</b>	<b>254,35</b>	<b>77,05</b>	<b>331,40</b>

Taula 1: Desglossament del nombre d'incendis i superfície afectada per tipus i províncies

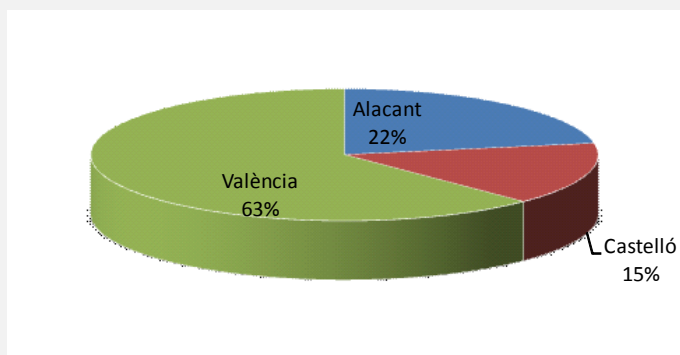

Gràfica 1: Nombre d'incendis en percentatge

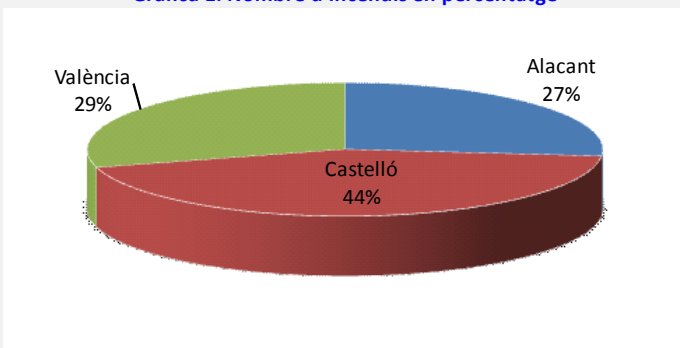

Gràfica 2: Percentatge de superfície afectada per províncies

La representació gràfica dels percentatges provincials en quantitat i superfície s'arreplega en les gràfiques 1 i 2.

### Comparació amb els valors mitjans

En els valors acumulats, en nombre es manté la desviació enfront de la mitjana del període (105 incendis), encara que no així la superfície afectada que es manté clarament per sota (valor mitjà 977 Ha).

Any	Nº	Sup
2002	63	98,20
2003	79	398,63
2004	90	56,16
2005	217	1.295,13
2006	91	2.497,94
2007	117	2.075,96
2008	111	479,77
2009	90	1.085,02
2010	49	38,57
2011	139	1.746,47
2012	189	331,40

Taula 2: Nombre i superfície en el mateix període

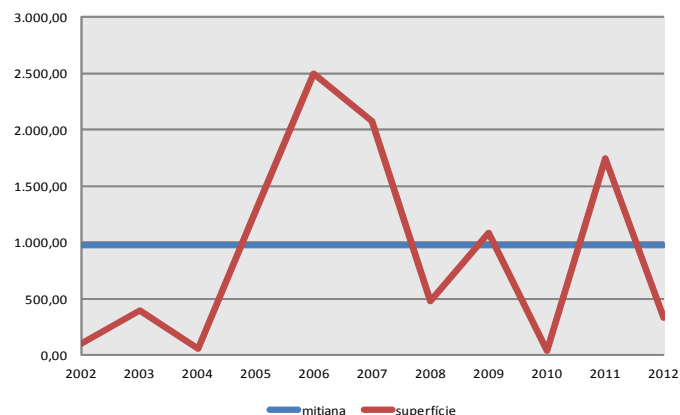
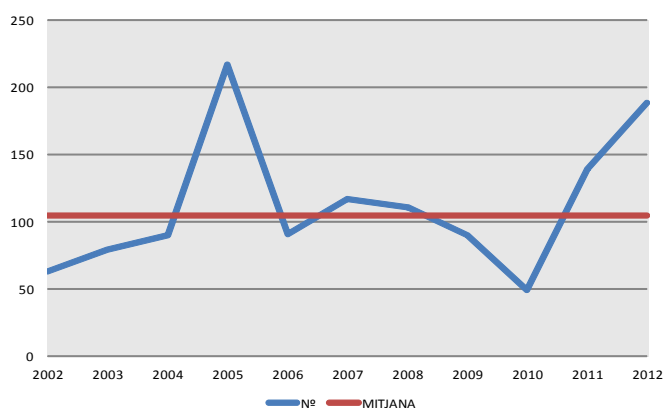

Grafiques 3-4: Evolució del nombre i superfície d'incendis en el període

### Evolució mensual: nombre

L'evolució mensual es representa a través d'una taula numèrica en què s'arreglen els valors per a cada província i el total de la Comunitat (taula 3), amb dos representacions gràfiques diferents: una de valors acumulats per províncies i una altra de comparació amb la mitjana dels últims 10 anys (gràfiques 5 i 6).

	Alacant	Castelló	València	Total
Gener	6	1	11	18
Febrer	9	10	39	58
Març	16	12	33	61
Abril	11	6	35	52
Maig	0	0	0	0
Juny	0	0	0	0
Juliol	0	0	0	0
Agost	0	0	0	0
Setembre	0	0	0	0
Octubre	0	0	0	0
Novembre	0	0	0	0
Desembre	0	0	0	0
<b>TOTAL</b>	<b>42</b>	<b>29</b>	<b>118</b>	<b>189</b>

Taula 3: Nº incendis per mesos

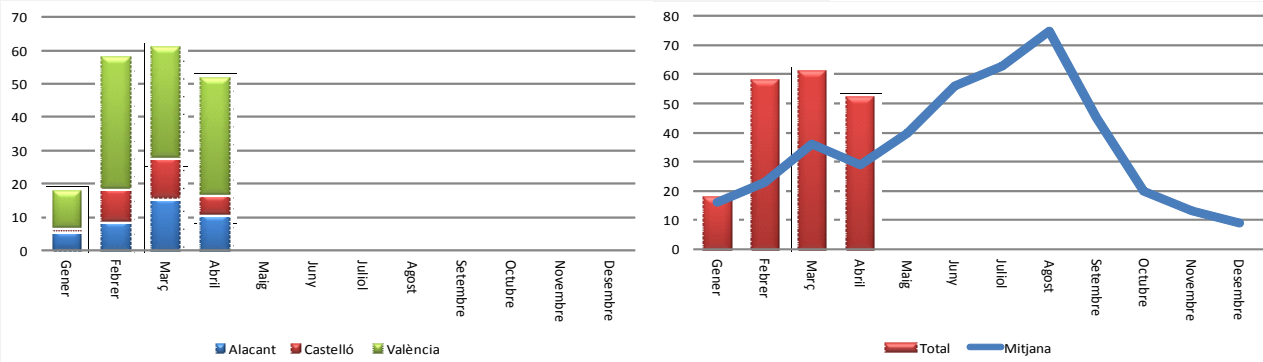

Gràfiques 5-6: Nombre d'incendis per mesos

	Alacant	Castelló	València	Total
Gener	7,82	75,29	3,27	86,38
Febrer	17,72	46,95	31,01	95,68
Març	55,25	18,76	37,71	111,72
Abril	7,46	4,69	25,49	37,64
Maig	0,00	0,00	0,00	0,00
Juny	0,00	0,00	0,00	0,00
Juliol	0,00	0,00	0,00	0,00
Agost	0,00	0,00	0,00	0,00
Setembre	0,00	0,00	0,00	0,00
Octubre	0,00	0,00	0,00	0,00
Novembre	0,00	0,00	0,00	0,00
Desembre	0,00	0,00	0,00	0,00
<b>TOTAL</b>	<b>88,25</b>	<b>145,69</b>	<b>97,48</b>	<b>331,42</b>

Taula 4: Superfície afectada per mesos

### Evolució mensual: Superfície afectada.

L'estudi de l'evolució mensual de la superfície afectada segueix una estructura semblant a la ja descrita en l'apartat referit a la quantitat, si bé en la comparació amb els valors mitjans, ateses les grans diferències de valors, s'ha utilitzat una escala logàrítica (gràfica 8).

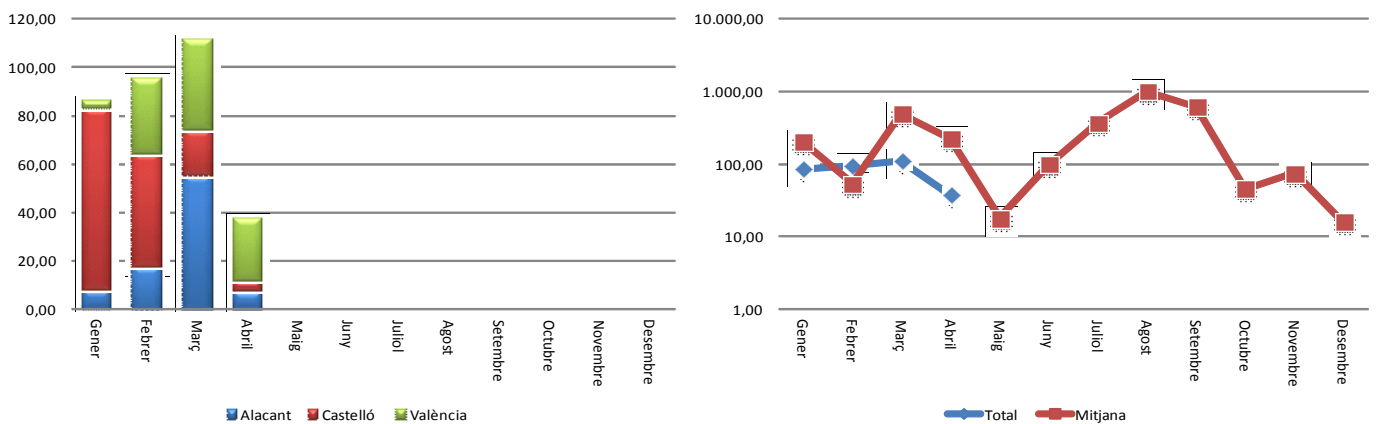

Gràfiques 7-8: Superfície afectada per mesos

## Relació completa d'incendis en el període

### Abril

Data	Municipi	Sup	Causa	Paratge
01-04-12	Yátova	0,04	2	Hoyo de los Olivos
02-04-12	El Real	2,00	2	Riberas del Río Magro
02-04-12	Villanueva de Castellón	0,03	1	Pla Papelera
03-04-12	Alzira	2,00	1	Rumbau
04-04-12	Aielo de Rugat	0,00	0	Tossal Redó
07-04-12	Alzira	0,05	1	Muntanyeta San Salvador
07-04-12	Torrevieja	0,25	1	Punta de la Víbora
07-04-12	Alzira	1,10	1	La Almunia
08-04-12	Alzira	0,50	1	Hort de Recia
08-04-12	Crevillent	0,00	1	Peñas de Sendra
09-04-12	Sueca	0,08	1	Río Júcar
10-04-12	Requena	1,50	2	Fuente Prodrida
10-04-12	Moixent/Mogente	0,50	3	La Umbria
11-04-12	Villalonga	0,12	1	Azud del Serpis
11-04-12	Dénia	0,00	3	Les Planes del Montgó
11-04-12	Valencia	0,01	1	l'Arbre del Gos
11-04-12	Alberic	2,50	1	Casa de la Barca
11-04-12	Godella	0,20	2	Canyada de Tilles
14-04-12	Terrateig	0,02	1	Font del Llop
15-04-12	Borriol	0,04	1	El Sord
16-04-12	Benavites	0,80	2	Marjal de Benavites
17-04-12	Alzira	0,10	1	El Ràfol
19-04-12	Xeresa	0,50	3	Hortes de Sant Joan
19-04-12	Real de Gandía	3,00	2	L'Illeta en río Vernissa
19-04-12	Sagunt/Sagunto	0,01	2	La Pinada
20-04-12	Pego	1,00	1	Racó Botja
20-04-12	Almenara	0,50	2	Covatelles
20-04-12	Almenara	0,00	1	Montaña del Duc
21-04-12	Torrevieja	1,00	1	P. N. La Mata- El Raso
21-04-12	Vilamarxant	3,80	1	Naora
21-04-12	Traiguera	0,60	1	Barranc de la Font
21-04-12	Náquera	0,02	2	Lloma de la Balseta
22-04-12	Carcaixent	0,45	1	Piletetes del Gallo
22-04-12	Alzira	0,18	1	Riu Verd

22-04-12	Benidorm	0,20	2	Pla de Asagador
22-04-12	Bétera	0,25	2	La Mallá
22-04-12	Albalat de la Ribera	0,02	2	La Mata
23-04-12	Chella	1,00	3	El Matet
23-04-12	Tuéjar	0,10	2	Cueva de la Virgen o Tudela
23-04-12	Petrer	0,25	1	Ventetes
23-04-12	Santa Pola	2,50	1	Parque Natural Salinas de Santa Pol
25-04-12	Onda	3,50	2	Las Pedrizas
25-04-12	Alacant/Alicante	2,00	1	El Rebolledo
25-04-12	Llíria	1,50	1	Hoya Marco
25-04-12	Carlet	0,10	1	Río Magro
26-04-12	Benissa	0,00	2	Mallá Verda
26-04-12	Riba-roja de Túria	1,00	2	Balseta Blanca
27-04-12	Alzira	2,00	1	Rumbau
29-04-12	Canals	0,00	0	Camí Casa Cartula
29-04-12	Peñíscola	0,05	3	Marjaletes
30-04-12	Cortes de Pallás	0,02	3	Aldea del Oro
30-04-12	L'Alfàs del Pí	0,25	1	El Barranquet

*Codis de causes*

- (0) Llamp
- (1) Intencionada
- (2) Negligència
- (3) Desconeguda/Investigació
- (4) Altres