

**E  
S  
P  
U  
R  
N  
A**

# **Boletín informativo de Prevención de Incendios Forestales**

**ABRIL 2012**



**GENERALITAT  
VALENCIANA**

### Claves

---

En abril se produjeron un total de 52 incendios, 15 de los cuales en zonas de cañar. Las superficies afectadas han sido bajas con valores en su mayor parte inferiores a la hectárea, siendo el cómputo total del mes de 37,64 hectáreas.

**Redacción: Sección de Prevención de Incendios Forestales.**  
**Conselleria de Governació**  
**Generalitat Valenciana**  
**Ref: [SIF 12/1349]**

**Imagen portada: “Interfaz”. Vista del incendio industrial de Fontestad desde el Parque Natural de la Sierra Calderona.**

### CONTENIDO

|  |   |
|--|---|
| CLAVES .....                                       | 2 |
| DATOS ESTADÍSTICOS .....                           | 3 |
| VALORES ACUMULADOS .....                           | 3 |
| COMPARACIÓN CON LOS VALORES MEDIOS.....            | 4 |
| EVOLUCIÓN MENSUAL: NÚMERO .....                    | 4 |
| EVOLUCIÓN MENSUAL: SUPERFICIE AFECTADA.....        | 5 |
| RELACIÓN COMPLETA DE INCENDIOS EN EL PERIODO ..... | 6 |
| ABRIL .....  | 6 |

## Datos estadísticos

### Valores acumulados

En la tabla 1 se realiza un desglose detallado del número de incendios y la superficie afectada por provincias.

Periodo estudiado 01/01/12 a 30/04/12

| Provincia    | Número     | Superficie afectada Ha |               |               |              |               |
|--------------|------------|------------------------|---------------|---------------|--------------|---------------|
|              |            | superficie rasa        |               |               | arbolada     | Total         |
|              |            | Cañar                  | Otras rasas   | Total rasa    |              |               |
| Alicante     | 42         | 16,34                  | 51,31         | 67,65         | 20,58        | 88,23         |
| Castellón    | 29         | 1,11                   | 114,06        | 115,17        | 30,53        | 145,70        |
| Valencia     | 118        | 44,42                  | 27,11         | 71,53         | 25,94        | 97,47         |
| <b>Total</b> | <b>189</b> | <b>61,87</b>           | <b>192,48</b> | <b>254,35</b> | <b>77,05</b> | <b>331,40</b> |

Tabla 1: Desglose del número de incendios y superficie afectada por tipos y provincias



Gráfico 1: Número de incendios en porcentaje



Gráfico 2: Porcentaje de superficie afectada por provincias

La representación gráfica de los porcentajes provinciales en número y superficie se recoge en las gráficas 1 y 2.

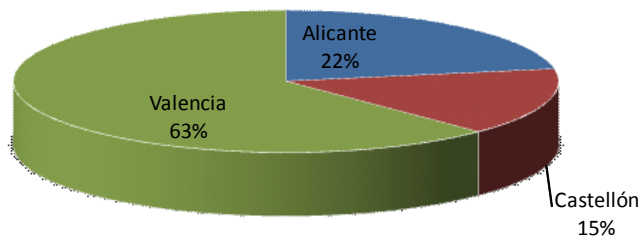
### Comparación con los valores medios

En los valores acumulados, en número se mantiene la desviación frente a la media del periodo (105 incendios), aunque no así la superficie afectada que se mantiene claramente por debajo (valor medio 977 Ha).

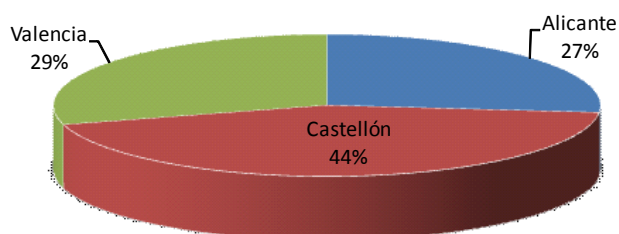
| Año  | Nº  | Sup      |
|------|-----|----------|
| 2002 | 63  | 98,20    |
| 2003 | 79  | 398,63   |
| 2004 | 90  | 56,16    |
| 2005 | 217 | 1.295,13 |
| 2006 | 91  | 2.497,94 |
| 2007 | 117 | 2.075,96 |
| 2008 | 111 | 479,77   |
| 2009 | 90  | 1.085,02 |
| 2010 | 49  | 38,57    |
| 2011 | 139 | 1.746,47 |
| 2012 | 189 | 331,40   |

Tabla 2: Número y superficie en el mismo periodo

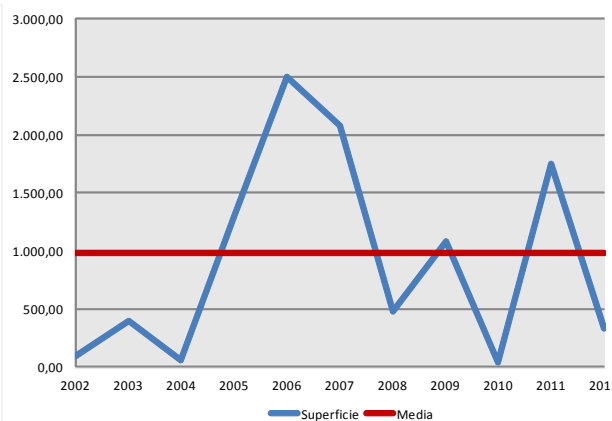
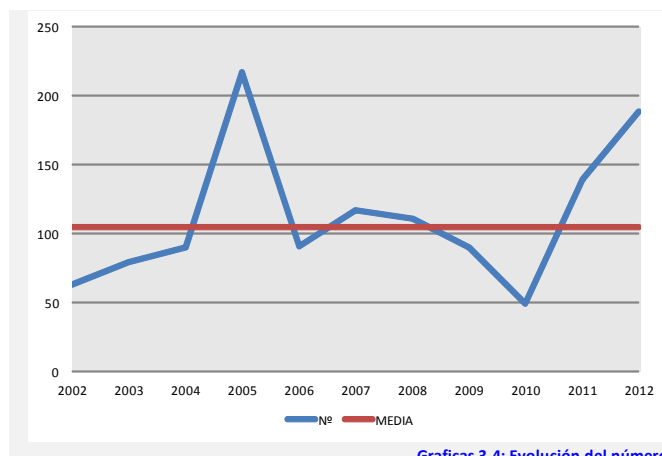

Gráficas 3-4: Evolución del número y superficie de incendios en el periodo

### Evolución mensual: número

La evolución mensual se representa a través de una tabla numérica en la que se recogen los valores para cada provincia, y el total de la Comunitat (tabla 3), junto con dos diferentes representaciones gráficas, una de valores acumulados por provincias y otra de comparación con la media de los últimos 10 años (gráficas 5 y 6).

|            | Alicante | Castellón | Valencia | Total |
|------------|----------|-----------|----------|-------|
| Enero      | 6        | 1         | 11       | 18    |
| Febrero    | 9        | 10        | 39       | 58    |
| Marzo      | 16       | 12        | 33       | 61    |
| Abril      | 11       | 6         | 35       | 52    |
| Mayo       | 0        | 0         | 0        | 0     |
| Junio      | 0        | 0         | 0        | 0     |
| Julio      | 0        | 0         | 0        | 0     |
| Agosto     | 0        | 0         | 0        | 0     |
| Septiembre | 0        | 0         | 0        | 0     |
| Octubre    | 0        | 0         | 0        | 0     |
| Noviembre  | 0        | 0         | 0        | 0     |
| Diciembre  | 0        | 0         | 0        | 0     |
| TOTAL      | 42       | 29        | 118      | 189   |

Tabla 3: Nº incendios por meses

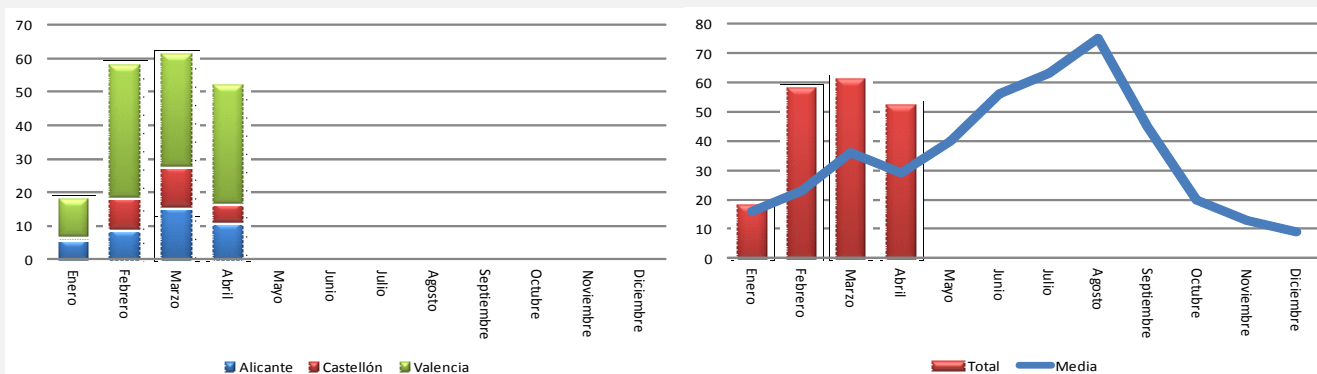

Gráficas 5-6: Número de incendios por meses

|            | Alicante | Castellón | Valencia | Total  |
|------------|----------|-----------|----------|--------|
| Enero      | 7,82     | 75,29     | 3,27     | 86,38  |
| Febrero    | 17,72    | 46,95     | 31,01    | 95,68  |
| Marzo      | 55,25    | 18,76     | 37,71    | 111,72 |
| Abril      | 7,46     | 4,69      | 25,49    | 37,64  |
| Mayo       | 0,00     | 0,00      | 0,00     | 0,00   |
| Junio      | 0,00     | 0,00      | 0,00     | 0,00   |
| Julio      | 0,00     | 0,00      | 0,00     | 0,00   |
| Agosto     | 0,00     | 0,00      | 0,00     | 0,00   |
| Septiembre | 0,00     | 0,00      | 0,00     | 0,00   |
| Octubre    | 0,00     | 0,00      | 0,00     | 0,00   |
| Noviembre  | 0,00     | 0,00      | 0,00     | 0,00   |
| Diciembre  | 0,00     | 0,00      | 0,00     | 0,00   |
| TOTAL      | 88,25    | 145,69    | 97,48    | 331,42 |

Tabla 4: Superficie afectada por meses

### Evolución mensual: Superficie afectada.

El estudio de la evolución mensual de la superficie afectada sigue una estructura similar a la ya descrita en el apartado referido al número, si bien en la comparación con los valores medios, dada las grandes diferencias de valores se ha utilizado una escala logarítmica (gráfica 8).

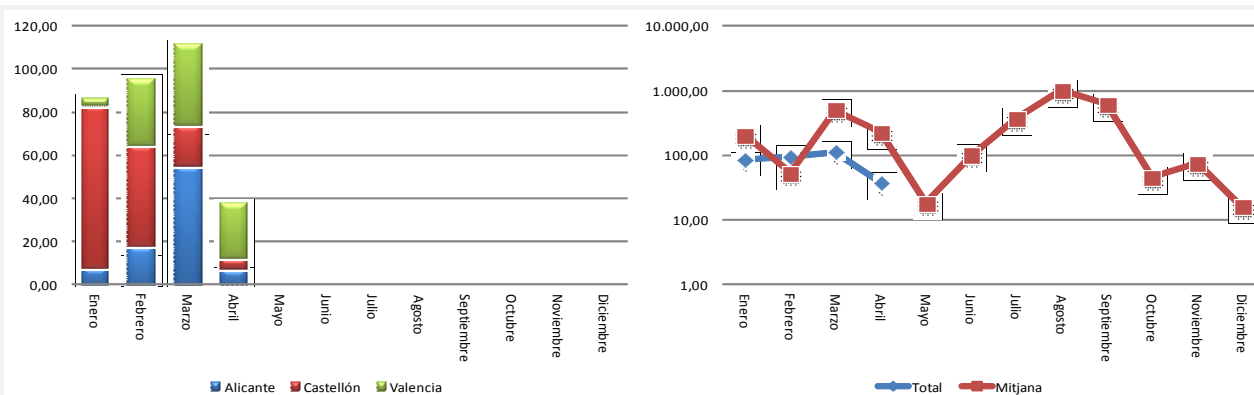

Gráficas 7-8: Superficie afectada por meses

## Relación completa de incendios en el periodo

### Abril

| Fecha    | Municipio               | Sup  | Causa | Paraje                   |
|----------|-------------------------|------|-------|--------------------------|
| 01-04-12 | Yátova                  | 0,04 | 2     | Hoyo de los Olivos       |
| 02-04-12 | El Real                 | 2,00 | 2     | Riberas del Río Magro    |
| 02-04-12 | Villanueva de Castellón | 0,03 | 1     | Pla Papelera             |
| 03-04-12 | Alzira                  | 2,00 | 1     | Rumbau                   |
| 04-04-12 | Aielo de Rugat          | 0,00 | 0     | Tossal Redó              |
| 07-04-12 | Alzira                  | 0,05 | 1     | Muntanyeta San Salvador  |
| 07-04-12 | Torreveja               | 0,25 | 1     | Punta de la Víbora       |
| 07-04-12 | Alzira                  | 1,10 | 1     | La Almunia               |
| 08-04-12 | Alzira                  | 0,50 | 1     | Hort de Recia            |
| 08-04-12 | Crevillent              | 0,00 | 1     | Peñas de Sendra          |
| 09-04-12 | Sueca                   | 0,08 | 1     | Río Júcar                |
| 10-04-12 | Requena                 | 1,50 | 2     | Fuente Prodrida          |
| 10-04-12 | Moixent/Mogente         | 0,50 | 3     | La Umbria                |
| 11-04-12 | Villalonga              | 0,12 | 1     | Azud del Serpis          |
| 11-04-12 | Dénia                   | 0,00 | 3     | Les Planes del Montgó    |
| 11-04-12 | Valencia                | 0,01 | 1     | l'Arbre del Gos          |
| 11-04-12 | Alberic                 | 2,50 | 1     | Casa de la Barca         |
| 11-04-12 | Godella                 | 0,20 | 2     | Canyada de Tilles        |
| 14-04-12 | Terrateig               | 0,02 | 1     | Font del Llop            |
| 15-04-12 | Borriol                 | 0,04 | 1     | El Sord                  |
| 16-04-12 | Benavites               | 0,80 | 2     | Marjal de Benavites      |
| 17-04-12 | Alzira                  | 0,10 | 1     | El Ràfol                 |
| 19-04-12 | Xeresa                  | 0,50 | 3     | Hortes de Sant Joan      |
| 19-04-12 | Real de Gandía          | 3,00 | 2     | L'Illeta en río Vernissa |
| 19-04-12 | Sagunt/Sagunto          | 0,01 | 2     | La Pinada                |
| 20-04-12 | Pego                    | 1,00 | 1     | Racó Botja               |
| 20-04-12 | Almenara                | 0,50 | 2     | Covatelles               |
| 20-04-12 | Almenara                | 0,00 | 1     | Montaña del Duc          |
| 21-04-12 | Torreveja               | 1,00 | 1     | P. N. La Mata- El Raso   |
| 21-04-12 | Vilamarxant             | 3,80 | 1     | Naora                    |
| 21-04-12 | Traiguera               | 0,60 | 1     | Barranc de la Font       |
| 21-04-12 | Náquera                 | 0,02 | 2     | Lloma de la Balseta      |
| 22-04-12 | Carcaixent              | 0,45 | 1     | Pilettes del Gallo       |
| 22-04-12 | Alzira                  | 0,18 | 1     | Riu Verd                 |

|          |                      |      |   |                                     |
|----------|----------------------|------|---|-------------------------------------|
| 22-04-12 | Benidorm             | 0,20 | 2 | Pla de Asagador                     |
| 22-04-12 | Bétera               | 0,25 | 2 | La Mallá                            |
| 22-04-12 | Albalat de la Ribera | 0,02 | 2 | La Mata                             |
| 23-04-12 | Chella               | 1,00 | 3 | El Matet                            |
| 23-04-12 | Tuéjar               | 0,10 | 2 | Cueva de la Virgen o Tudela         |
| 23-04-12 | Petrer               | 0,25 | 1 | Ventetes                            |
| 23-04-12 | Santa Pola           | 2,50 | 1 | Parque Natural Salinas de Santa Pol |
| 25-04-12 | Onda                 | 3,50 | 2 | Las Pedrizas                        |
| 25-04-12 | Alacant/Alicante     | 2,00 | 1 | El Rebolledo                        |
| 25-04-12 | Llíria               | 1,50 | 1 | Hoya Marco                          |
| 25-04-12 | Carlet               | 0,10 | 1 | Río Magro                           |
| 26-04-12 | Benissa              | 0,00 | 2 | Mallá Verda                         |
| 26-04-12 | Riba-roja de Túria   | 1,00 | 2 | Balseta Blanca                      |
| 27-04-12 | Alzira               | 2,00 | 1 | Rumbau                              |
| 29-04-12 | Canals               | 0,00 | 0 | Camí Casa Cartula                   |
| 29-04-12 | Peñíscola            | 0,05 | 3 | Marjaletes                          |
| 30-04-12 | Cortes de Pallás     | 0,02 | 3 | Aldea del Oro                       |
| 30-04-12 | L'Alfàs del Pí       | 0,25 | 1 | El Barranquet                       |

*Códigos de causas*

- (0) Rayo
- (1) Intencionada
- (2) Negligencia
- (3) Desconocida/Investigación
- (4) Otras