

**E
S
P
U
R
N
A**

Boletín informativo de Prevención de Incendios Forestales

Marzo 2012



**GENERALITAT
VALENCIANA**

Claves

Aunque durante el mes de marzo se han producido algunos intervalos lluviosos, no han tenido la intensidad suficiente para reducir de manera significativa los factores de riesgo acumulados que se mantienen por encima de lo normal, en esta línea el pasado día 15 se publicó la Resolución de la Dirección General de Prevención, Extinción de Incendios y Emergencias, sobre horarios aptos para la realización de la quema de márgenes de cultivo o de restos agrícolas o forestales que queda establecido entre el orto y las 13:30 horas.

En lo que respecta a incendios el mes se cierra con un total de 60 siniestros, por encima de la media del mes, y 119,59 hectáreas afectadas un registro muy por debajo de la media pero alto si se considera que no se ha producido ningún gran incendio en el periodo.

Redacción: Sección de Prevención de Incendios Forestales.

Conselleria de Governació

Generalitat Valenciana

Ref: [SIF 12/0911]

CONTENIDO

CLAVES	2
DATOS ESTADÍSTICOS	3
VALORES ACUMULADOS	3
COMPARACIÓN CON LOS VALORES MEDIOS.....	4
EVOLUCIÓN MENSUAL: NÚMERO	4
EVOLUCIÓN MENSUAL: SUPERFICIE AFECTADA.....	5
RELACIÓN COMPLETA DE INCENDIOS EN EL PERIODO	6
MARZO.....	6

Datos estadísticos

Valores acumulados

En la tabla 1 se realiza un desglose detallado del número de incendios y la superficie afectada por provincias.

Periodo estudiado 01/01/12 a 31/03/12

Provincia	Número	Superficie afectada Ha				
		superficie rasa			arbolada	Total
		Cañar	Otras rasas	Total rasa		
Alicante	31	10,84	50,81	61,65	19,13	80,78
Castellón	23	0,61	113,37	113,98	27,03	141,01
Valencia	82	26,96	23,44	50,39	21,46	71,85
Total	136	38,41	187,62	226,02	67,62	293,64

Tabla 1: Desglose del número de incendios y superficie afectada por tipos y provincias



Gráfico 1: Número de incendios en porcentaje



Gráfico 2: Porcentaje de superficie afectada por provincias

La representación gráfica de los porcentajes provinciales en número y superficie se recoge en las gráficas 1 y 2.

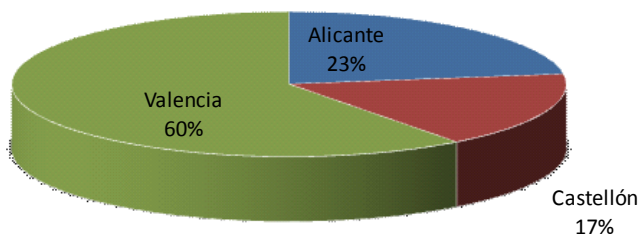
Comparación con los valores medios

La comparación de los valores acumulados a la fecha con la década muestra como en número se incrementa la desviación frente a la media del periodo (76 incendios), aunque no así la superficie afectada que se mantiene claramente por debajo (valor medio 750 Ha).

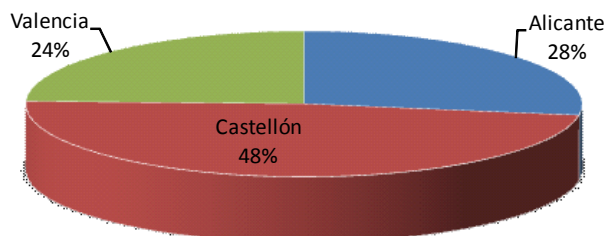
Año	Nº	Sup
2002	48	92,67
2003	61	386,95
2004	80	49,88
2005	146	837,85
2006	61	2.461,15
2007	109	2.071,61
2008	59	323,86
2009	58	1.076,13
2010	28	34,88
2011	105	172,16
2012	136	293,64

Tabla 2: Número y superficie en el mismo periodo

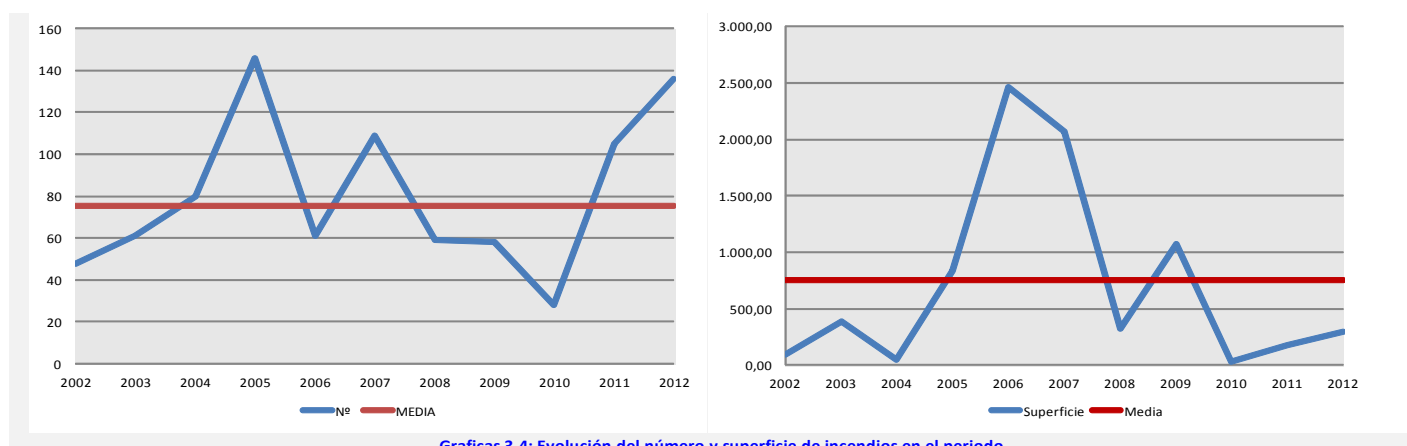

Gráficas 3-4: Evolución del número y superficie de incendios en el periodo

Evolución mensual: número

La evolución mensual se representa a través de una tabla numérica en la que se recogen los valores para cada provincia, y el total de la Comunitat (tabla 3), junto con dos diferentes representaciones gráficas, una de valores acumulados por provincias y otra de comparación con la media de los últimos 10 años (gráficas 5 y 6).

	Alicante	Castellón	Valencia	Total
Enero	6	1	11	18
Febrero	9	10	39	58
Marzo	16	12	32	60
Abril	0	0	0	0
Mayo	0	0	0	0
Junio	0	0	0	0
Julio	0	0	0	0
Agosto	0	0	0	0
Septiembre	0	0	0	0
Octubre	0	0	0	0
Noviembre	0	0	0	0
Diciembre	0	0	0	0
TOTAL	31	23	82	136

Tabla 3: Nº incendios por meses

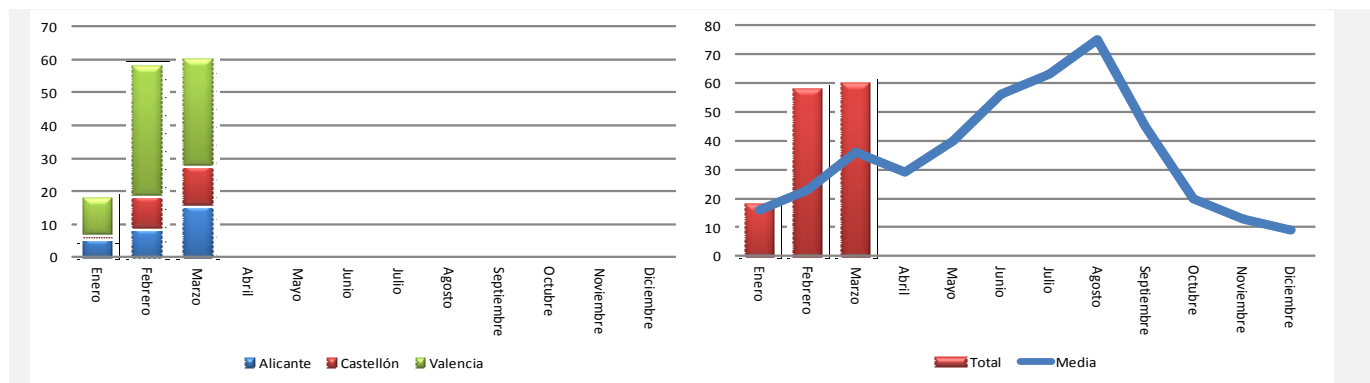

Graficas 5-6: Número de incendios por meses

	Alicante	Castellón	Valencia	Total
Enero	7,82	75,29	3,27	86,38
Febrero	17,72	46,95	31,01	95,68
Marzo	55,25	18,76	37,58	111,59
Abril	0,00	0,00	0,00	0,00
Mayo	0,00	0,00	0,00	0,00
Junio	0,00	0,00	0,00	0,00
Julio	0,00	0,00	0,00	0,00
Agosto	0,00	0,00	0,00	0,00
Septiembre	0,00	0,00	0,00	0,00
Octubre	0,00	0,00	0,00	0,00
Noviembre	0,00	0,00	0,00	0,00
Diciembre	0,00	0,00	0,00	0,00
TOTAL	80,79	141,00	71,86	293,65

Evolución mensual: Superficie afectada.

El estudio de la evolución mensual de la superficie afectada sigue una estructura similar a la ya descrita en el apartado referido al número, si bien en la comparación con los valores medios, dada las grandes diferencias de valores se ha utilizado una escala logarítmica (gráfica 8).

Tabla 4: Superficie afectada por meses

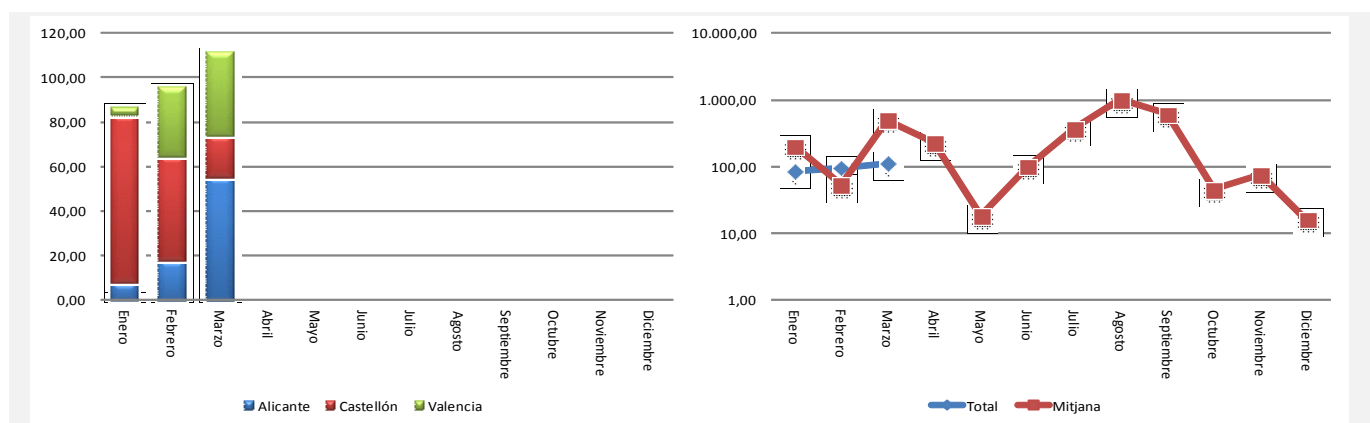

Graficas 7-8: Superficie afectada por meses

Relación completa de incendios en el periodo

Marzo

Fecha	Municipio	Sup	Causa	Paraje
01-03-12	L'Alfàs del Pí	0,00	3	Antenas Sierra Helada
02-03-12	Alzira	0,12	1	Huerto del Redal
03-03-12	Confrides	0,35	3	Charquera
03-03-12	Albalat de la Ribera	0,25	2	Puente de Hierro
03-03-12	Culla	4,00	0	La Carrasca
03-03-12	Benimassot	0,20	1	Carrascalet
04-03-12	Bellús	5,02	3	Corral de Roc
04-03-12	Les Coves de Vinromà	9,00	2	Guachque
05-03-12	Crevillent	0,80	1	Vereda de Çendres (El Hondo)
05-03-12	Rossell	1,00	2	SanT Marc
05-03-12	Traiguera	0,53	2	Sort
05-03-12	Alzira	2,20	1	Berca- Río Verde
06-03-12	Chelva	0,15	2	Viñaro
06-03-12	Llocnou de Sant Jeroni	0,50	4	Les Planises
06-03-12	Bétera	1,00	1	Tres Barrancos
06-03-12	Elx/Elche	0,01	1	Torrellano
07-03-12	Chiva	0,02	2	El Collado
08-03-12	Balones	0,50	2	El Figueral
09-03-12	Alzira	1,00	1	Huerto del Redal
09-03-12	Vall de Gallinera	40,00	1	La Llacuna
09-03-12	Benissa	0,30	2	Mallaes
10-03-12	Gandia	0,50	2	La Banyosa
11-03-12	Requena	0,20	3	Rambla Pastora
11-03-12	Oliva	0,05	2	Castillo de Santa Ana
11-03-12	Requena	0,07	1	La Manchuela
13-03-12	Tollos	0,01	2	Foia del Mas
13-03-12	Pedralba	0,01	2	Lloma Larga- Llano de Blai
14-03-12	Bolulla	12,00	2	Pinar
14-03-12	Rossell	0,20	2	Camps Rojos
14-03-12	Requena	0,69	1	Rambla Pastora
14-03-12	Gestalgar	0,15	2	Conchinchillas
14-03-12	Alacant/Alicante	0,01	1	Fontetes
17-03-12	Dénia	0,04	2	Foies Blanques
17-03-12	Fanzara	0,05	0	Cantallops
18-03-12	Torres-Torres	0,10	2	Urb. Ton Ferrer

18-03-12	Benlloch	0,30	1	Les Serraes
18-03-12	Quatretondeta	15,00	1	Pont de Ferro
19-03-12	Castellón de la Plana/Castelló	0,03	2	Roca del Migdia
19-03-12	Peñíscola	0,70	3	Els Mongells
19-03-12	La Nucia	0,01	1	Barranc Fondo
19-03-12	Sagunt/Sagunto	0,03	2	El Espartal
19-03-12	Canet d'En Berenguer	0,01	2	Delta del Palancia
19-03-12	Carcaixent	0,60	1	La Torreta
19-03-12	Puig	6,50	2	La Tanca
22-03-12	Montroy	0,05	2	Pla de Filaner
23-03-12	Benidorm	0,00	2	Sierra Helada
24-03-12	Vall de Gallinera	1,00	2	
24-03-12	Santa Pola	0,02	3	Barranco de Paco el Mañaco
25-03-12	Xert/Chert	1,50	2	Planetes
27-03-12	Benimuslem	0,15	1	La Moia
27-03-12	Venta del Moro	0,70	3	Tocón Negro
27-03-12	Vistabella del Maestrazgo	0,15	2	Els Molins
28-03-12	Almassora/Almazora	0,01	3	Río Mijares
29-03-12	Benicàssim/Benicásim	1,50	2	Cantalobos
29-03-12	Alzira	0,70	3	Puente de Hierro
29-03-12	Alzira	1,00	3	Tulei
30-03-12	Sagunt/Sagunto	0,01	1	Clot del Moro
30-03-12	Chelva	0,50	3	Barranco Cojanta
30-03-12	Cofrentes	0,05	2	El Quinde
31-03-12	Yátova	0,06	2	Fuente la Higuera

Códigos de causas

- (0) Rayo
- (1) Intencionada
- (2) Negligencia
- (3) Desconocida/Investigación
- (4) Otras