

**E  
S  
P  
U  
R  
N  
A**

# Butlletí informatiu de Prevenció d' Incendis Forestals

Març 2012



GENERALITAT  
VALENCIANA



### Claus

---

**E**ncara que durant el mes de març s'han produït alguns intervals plujosos, no han tingut la intensitat suficient per a reduir de manera significativa els factors de risc acumulats que es mantenen per sobre del normal, en esta línia el passat dia 15 es va publicar la Resolució de la Direcció General de Prevenció, Extinció d'Incendis i Emergències, sobre horaris aptes per a la realització de la crema de marges de cultiu o de restes agrícoles o forestals que queda establert entre el trencament de l'alba i les 13:30 hores.

**P**el que fa a incendis el mes es tanca amb un total de 60 sinistres, per sobre de la mitjana del mes, i 119,59 hectàrees afectades un registre molt per sota de la mitjana però alt si es considera que no s'ha produït cap gran incendi en el període.

**Redacció: Secció de Prevenció d'Incendis Forestals.**

**Conselleria de Governació**

**Generalitat Valenciana**

**Ref: [SIF 12/0912]**

### CONTINGUT

CLAUS.....	2
DADES ESTADÍSTIQUES.....	3
VALORS ACUMULATS .....	3
COMPARACIÓ AMB ELS VALORS MITJANS.....	4
EVOLUCIÓ MENSUAL: NOMBRE .....	4
EVOLUCIÓ MENSUAL: SUPERFÍCIE AFECTADA.....	5
RELACIÓ COMPLETA D'INCENDIS .....	6
MARÇ.....	6
FE D'ERRATES.....	7

## Dades estadístiques

### Valors acumulats

En la taula 1 es realitza un desglossament detallat del nombre d'incendis i la superfície afectada per províncies.

Període estudiat 01/01/12 a 31/03/12

Província	Nombre	Superfície afectada Ha				
		superfície rasa			arborada	Total
		Canyar	Altres rases	Total rasa		
Alacant	31	10,84	50,81	61,65	19,13	80,78
Castelló	23	0,61	113,37	113,98	27,03	141,01
València	82	26,96	23,44	50,39	21,46	71,85
<b>Total</b>	<b>136</b>	<b>38,41</b>	<b>187,62</b>	<b>226,02</b>	<b>67,62</b>	<b>293,64</b>

Taula 1: Desglossament del nombre d'incendis i superfície afectada per tipus i províncies

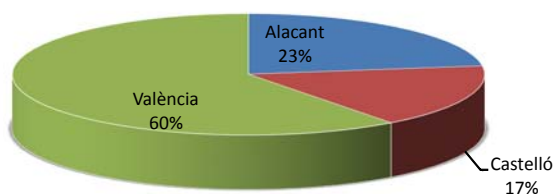

Gràfica 1: Nombre d'incendis en percentatge

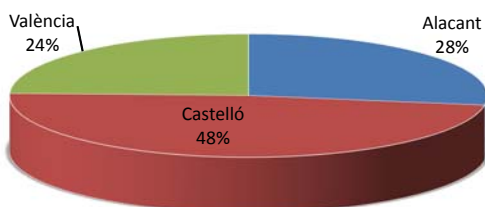

Gràfica 2: Percentatge de superfície afectada per províncies

La representació gràfica dels percentatges provincials en quantitat i superfície s'arreplega en les gràfiques 1 i 2.

## Comparació amb els valors mitjans.

La comparació dels valors acumulats a la data amb la dècada mostra com en nombre s'incrementa la desviació enfront de la mitjana del període (76 incendis), encara que no així la superfície afectada que es manté clarament per sota (valor mitjà 750 Ha).

Any	Nº	Sup
2002	48	92,67
2003	61	386,95
2004	80	49,88
2005	146	837,85
2006	61	2.461,15
2007	109	2.071,61
2008	59	323,86
2009	58	1.076,13
2010	28	34,88
2011	105	172,16
2012	136	293,64

Taula 2: Nombre i superfície afectada al mateix període

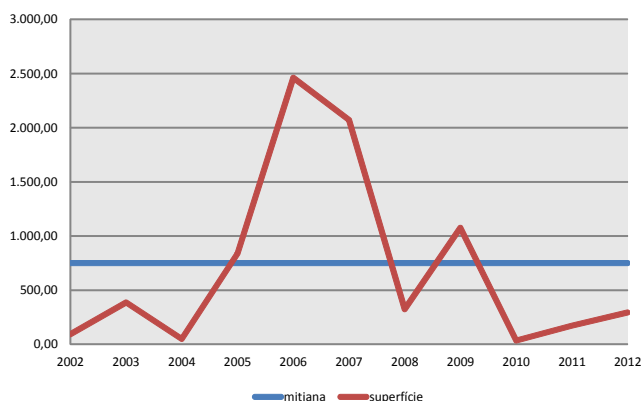
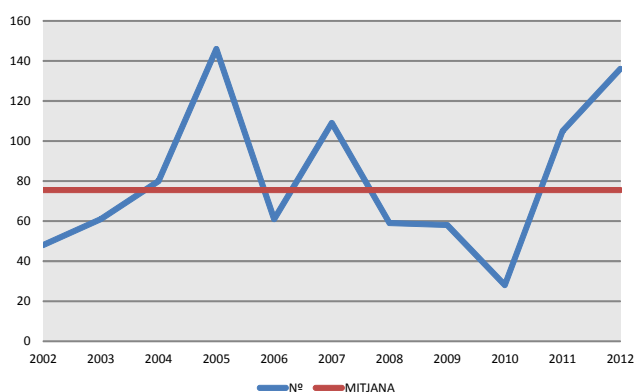

Gràfiques 3-4: Evolució del nombre i superfície d'incendis en el període

## Evolució mensual: nombre

L'evolució mensual es representa a través d'una taula numèrica en què s'arreglen els valors per a cada província i el total de la Comunitat (taula 3), amb dos representacions gràfiques diferents: una de valors acumulats per províncies i una altra de comparació amb la mitjana dels últims 10 anys (gràfiques 5 i 6).

	Alacant	Castelló	València	Total
<b>Gener</b>	6	1	11	18
<b>Febrer</b>	9	10	39	58
<b>Març</b>	16	12	32	60
<b>Abril</b>	0	0	0	0
<b>Maig</b>	0	0	0	0
<b>Juny</b>	0	0	0	0
<b>Juliol</b>	0	0	0	0
<b>Agost</b>	0	0	0	0
<b>Setembre</b>	0	0	0	0
<b>Octubre</b>	0	0	0	0
<b>Novembre</b>	0	0	0	0
<b>Desembre</b>	0	0	0	0
<b>TOTAL</b>	31	23	82	136

Taula 3: Nº incendis per mesos

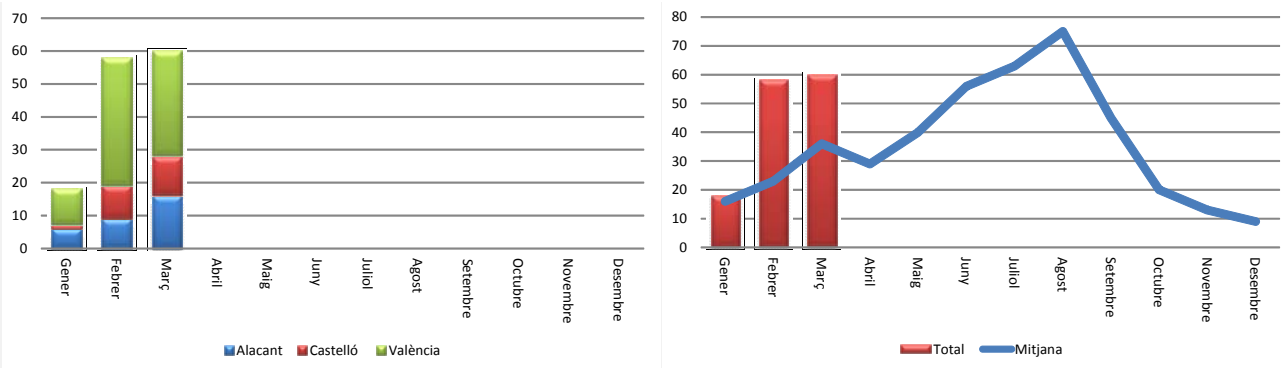

Gràfiques 5-6: Nombre d'incendis per mesos

	Alacant	Castelló	València	Total
Gener	7,82	75,29	3,27	86,38
Febrer	17,72	46,95	31,01	95,68
Març	55,25	18,76	37,58	111,59
Abril	0,00	0,00	0,00	0,00
Maig	0,00	0,00	0,00	0,00
Juny	0,00	0,00	0,00	0,00
Juliol	0,00	0,00	0,00	0,00
Agost	0,00	0,00	0,00	0,00
Setembre	0,00	0,00	0,00	0,00
Octubre	0,00	0,00	0,00	0,00
Novembre	0,00	0,00	0,00	0,00
Desembre	0,00	0,00	0,00	0,00
<b>TOTAL</b>	<b>80,79</b>	<b>141,00</b>	<b>71,86</b>	<b>293,65</b>

### Evolució mensual: Superfície afectada.

L'estudi de l'evolució mensual de la superfície afectada segueix una estructura semblant a la ja descrita en l'apartat referit a la quantitat, si bé en la comparació amb els valors mitjans, ateses les grans diferències de valors, s'ha utilitzat una escala logarítmica (gràfica 8).

Taula 4: Superfície afectada per mesos

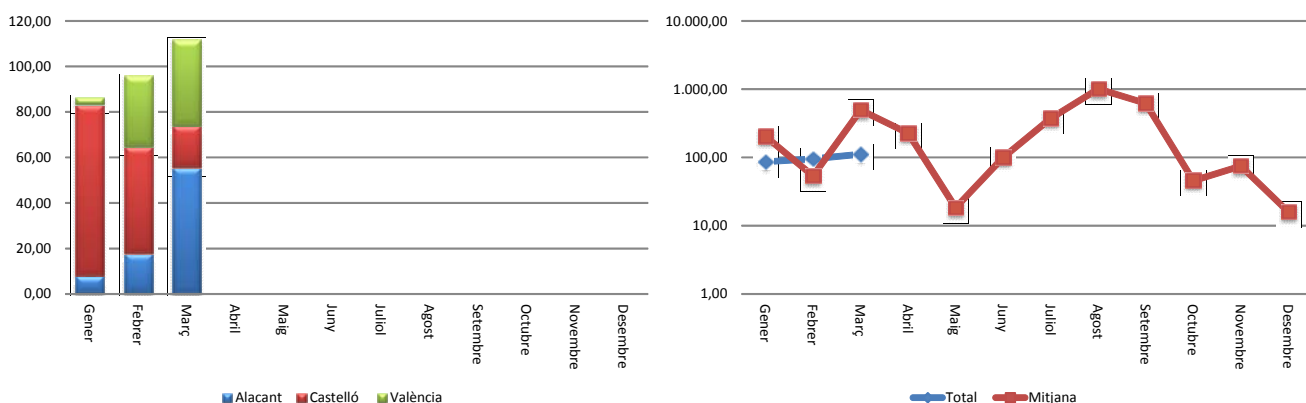

Gràfiques 7-8: Superfície afectada per mesos

## Relació completa d'incendis en el període

Març

Data	Municipi	Sup	Causa	Paratge
01-03-12	L'Alfàs del Pí	0,00	3	Antenes Serra Gelada
02-03-12	Alzira	0,12	1	Hort del Redal
03-03-12	Confrides	0,35	3	Charquera
03-03-12	Albalat de la Ribera	0,25	2	Puente de Hierro
03-03-12	Culla	4,00	0	La Carrasca
03-03-12	Benimassot	0,20	1	Carrascalet
04-03-12	Bellús	5,02	3	Corral de Roc
04-03-12	Les Coves de Vinromà	9,00	2	Guachque
05-03-12	Crevillent	0,80	1	Vereda de Çendres (El Hondo)
05-03-12	Rossell	1,00	2	SanT Marc
05-03-12	Traiguera	0,53	2	Sort
05-03-12	Alzira	2,20	1	Berca- Río Verde
06-03-12	Chelva	0,15	2	Viñaro
06-03-12	Llocnou de Sant Jeroni	0,50	4	Les Planises
06-03-12	Bétera	1,00	1	Tres Barrancos
06-03-12	Elx/Elche	0,01	1	Torrellano
07-03-12	Chiva	0,02	2	El Collado
08-03-12	Balones	0,50	2	El Figueral
09-03-12	Alzira	1,00	1	Huerto del Redal
09-03-12	Vall de Gallinera	40,00	1	La Llacuna
09-03-12	Benissa	0,30	2	Mallaes
10-03-12	Gandia	0,50	2	La Banyosa
11-03-12	Requena	0,20	3	Rambla Pastora
11-03-12	Oliva	0,05	2	Castillo de Santa Ana
11-03-12	Requena	0,07	1	La Manchuela
13-03-12	Tollos	0,01	2	Foia del Mas
13-03-12	Pedralba	0,01	2	Lloma Larga- Llano de Blai
14-03-12	Bolulla	12,00	2	Pinar
14-03-12	Rossell	0,20	2	Camps Rojos
14-03-12	Requena	0,69	1	Rambla Pastora
14-03-12	Gestalgar	0,15	2	Conchinchillas
14-03-12	Alacant/Alicante	0,01	1	Fontetes
17-03-12	Dénia	0,04	2	Foies Blanques
17-03-12	Fanzara	0,05	0	Cantallops
18-03-12	Torres-Torres	0,10	2	Urb. Ton Ferrer

18-03-12	Benlloch	0,30	1	Les Serraes
18-03-12	Quatretondeta	15,00	1	Pont de Ferro
19-03-12	Castelló	0,03	2	Roca del Migdia
19-03-12	Peñíscola	0,70	3	Els Mongells
19-03-12	La Nucia	0,01	1	Barranc Fondo
19-03-12	Sagunt/Sagunto	0,03	2	El Espartal
19-03-12	Canet d'En Berenguer	0,01	2	Delta del Palancia
19-03-12	Carcaixent	0,60	1	La Torreta
19-03-12	Puig	6,50	2	La Tanca
22-03-12	Montroy	0,05	2	Pla de Filaner
23-03-12	Benidorm	0,00	2	Sierra Helada
24-03-12	Vall de Gallinera	1,00	2	
24-03-12	Santa Pola	0,02	3	Barranco de Paco el Mañaco
25-03-12	Xert/Chert	1,50	2	Planetes
27-03-12	Benimuslem	0,15	1	La Moia
27-03-12	Venta del Moro	0,70	3	Tocón Negro
27-03-12	Vistabella del Maestrazgo	0,15	2	Els Molins
28-03-12	Almassora/Almazora	0,01	3	Río Mijares
29-03-12	Benicàssim/Benicásim	1,50	2	Cantalobos
29-03-12	Alzira	0,70	3	Puente de Hierro
29-03-12	Alzira	1,00	3	Tulei
30-03-12	Sagunt/Sagunto	0,01	1	Clot del Moro
30-03-12	Chelva	0,50	3	Barranco Cojanta
30-03-12	Cofrentes	0,05	2	El Quinde
31-03-12	Yátova	0,06	2	Fuente la Higuera

*Codis de causes*

- (0) Llamp
- (1) Intencionada
- (2) Negligència
- (3) Desconeguda/Investigació
- (4) Altres

## Fe d'errates

En els números de gener i febrer s'ha detectat una errata en la codificació de les causes, la correcta és la inclosa en el present informe.