

**E
S
P
U
R
N
A**

Boletín informativo de Prevención de Incendios Forestales

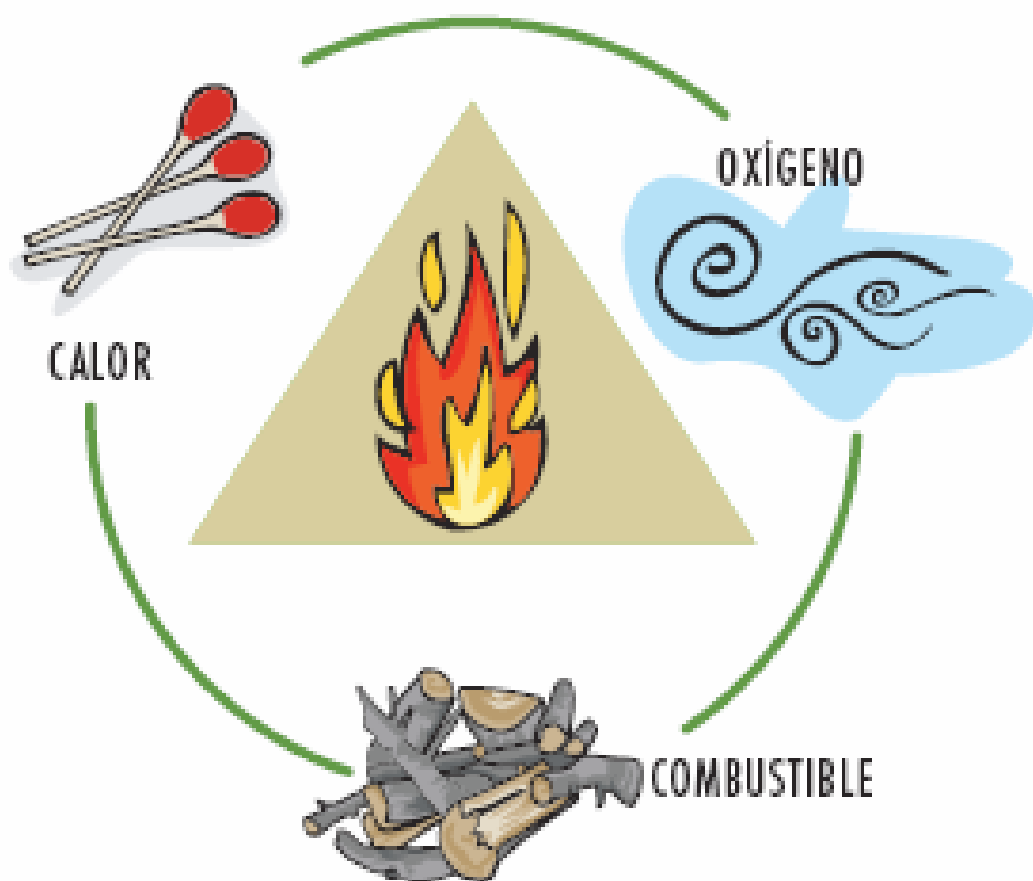

Febrero 2012

Claves

Durante el mes de Febrero se ha mantenido la falta de lluvias, incrementando o “adelantando” todos los factores de riesgo.

En total se han producido 58 incendios el segundo peor registro de la década en número, y 95,68 hectáreas afectadas, siendo los incendios de gravedad los ocurridos en Altura (32 Ha), Azuébar (14 Ha) y La Torre de les Maçanes (14,72 Ha).

Redacción: Sección de Prevención de Incendios Forestales.

Conselleria de Governació

Generalitat Valenciana

Ref: [SIF 12/0531]

CONTENIDO

CLAVES	2
DATOS ESTADÍSTICOS	3
VALORES ACUMULADOS	3
COMPARACIÓN CON LOS VALORES MEDIOS.....	4
EVOLUCIÓN MENSUAL: NÚMERO	4
EVOLUCIÓN MENSUAL: SUPERFICIE AFECTADA.....	5
RELACIÓN COMPLETA DE INCENDIOS EN EL PERIODO	6
FEBRERO	6

Datos estadísticos

Valores acumulados

En la tabla 1 se realiza un desglose detallado del número de incendios y la superficie afectada por provincias.

Periodo estudiado 01/01/12 a 29/02/12

Provincia	Número	Superficie afectada Ha				
		superficie rasa			arbolada	Total
		Cañar	Otras rasas	Total rasa		
Alicante	15	10,04	0,70	10,74	14,80	25,54
Castellón	11	0,60	95,14	95,74	26,50	122,24
Valencia	50	19,06	8,34	27,40	6,88	34,28
Total	76	29,70	104,18	133,88	48,18	182,06

Tabla 1: Desglose del número de incendios y superficie afectada por tipos y provincias



Gráfico 1: Número de incendios en porcentaje



Gráfico 2: Porcentaje de superficie afectada por provincias

La representación gráfica de los porcentajes provinciales en número y superficie se recoge en las gráficas 1 y 2.

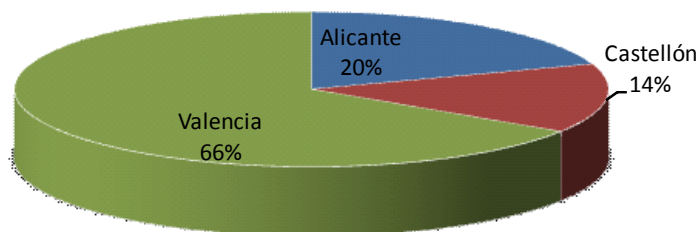
Comparación con los valores medios

La comparación de los valores acumulados a la fecha con la media de la década muestra en número un claro incremento frente a la media (40 incendios), pero unos datos más bajos en lo que respecta a la superficie afectada (valor medio 257 Ha).

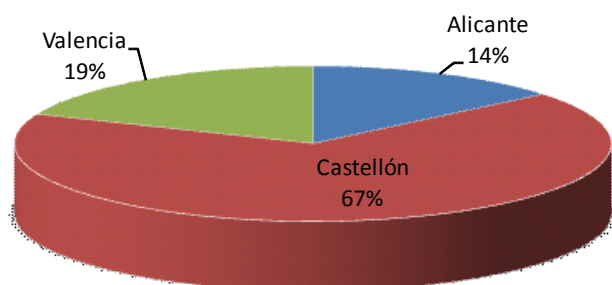
Año	Nº	Sup
2002	30	83,60
2003	35	371,60
2004	53	32,58
2005	78	761,98
2006	15	54,72
2007	39	17,31
2008	14	1,87
2009	31	1.070,06
2010	15	25,08
2011	87	151,66
2012	76	182,06

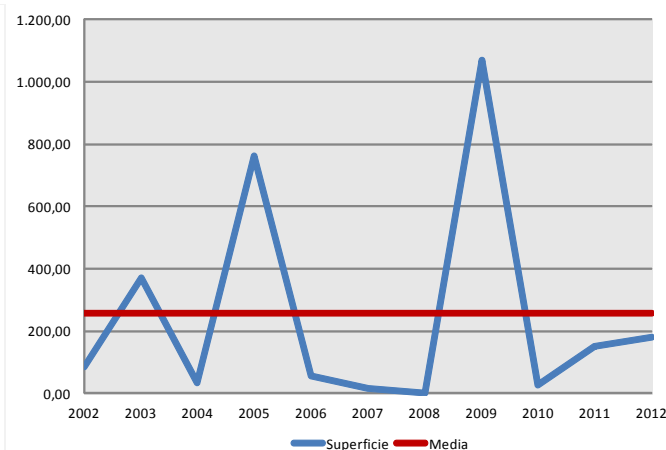
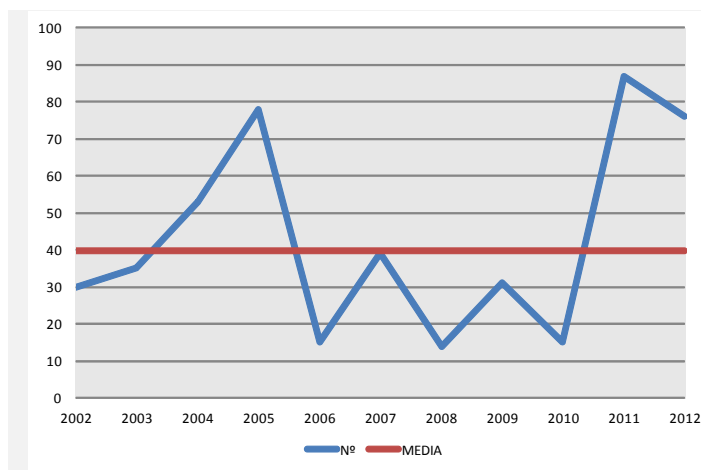

Graficas 3-4: Evolución del número y superficie de incendios en el periodo

Evolución mensual: número

La evolución mensual se representa a través de una tabla numérica en la que se recogen los valores para cada provincia, y el total de la Comunitat (tabla 3), junto con dos diferentes representaciones gráficas, una de valores acumulados por provincias y otra de comparación con la media de los últimos 10 años (gráficas 5 y 6).

	Alicante	Castellón	Valencia	Total
Enero	6	1	11	18
Febrero	9	10	39	58
Marzo	0	0	0	0
Abril	0	0	0	0
Mayo	0	0	0	0
Junio	0	0	0	0
Julio	0	0	0	0
Agosto	0	0	0	0
Septiembre	0	0	0	0
Octubre	0	0	0	0
Noviembre	0	0	0	0
Diciembre	0	0	0	0
TOTAL	15	11	50	76

Tabla 3: Nº incendios por meses

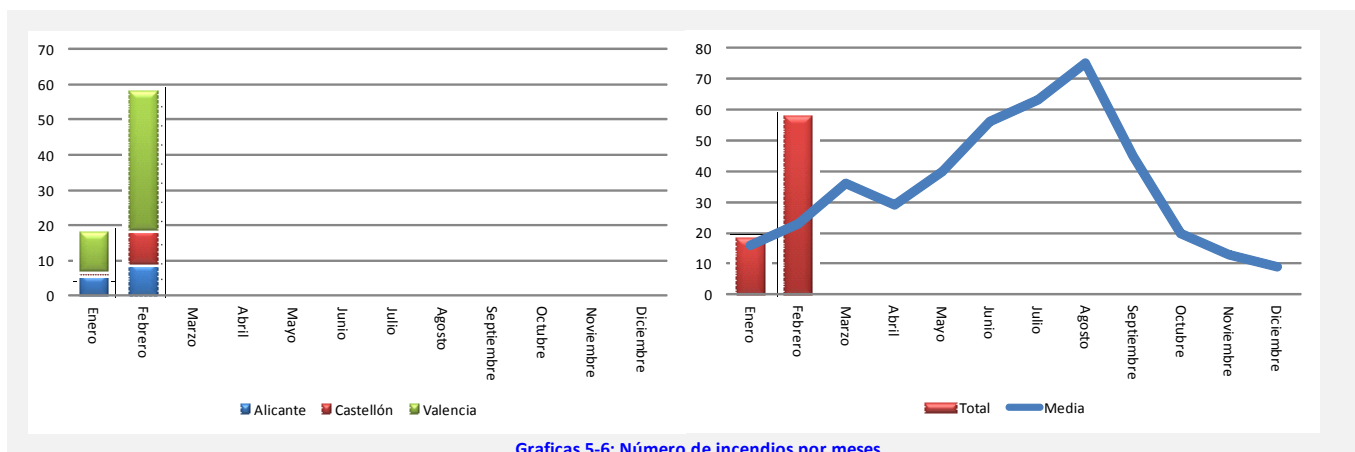

Gráficas 5-6: Número de incendios por meses

	Alicante	Castellón	Valencia	Total
Enero	7,82	75,29	3,27	86,38
Febrero	17,72	46,95	31,01	95,68
Marzo	0,00	0,00	0,00	0,00
Abril	0,00	0,00	0,00	0,00
Mayo	0,00	0,00	0,00	0,00
Junio	0,00	0,00	0,00	0,00
Julio	0,00	0,00	0,00	0,00
Agosto	0,00	0,00	0,00	0,00
Septiembre	0,00	0,00	0,00	0,00
Octubre	0,00	0,00	0,00	0,00
Noviembre	0,00	0,00	0,00	0,00
Diciembre	0,00	0,00	0,00	0,00
TOTAL	25,54	122,24	34,28	182,06

Tabla 4: Superficie afectada por meses

Evolución mensual: Superficie afectada.

El estudio de la evolución mensual de la superficie afectada sigue una estructura similar a la ya descrita en el apartado referido al número, si bien en la comparación con los valores medios, dada las grandes diferencias de valores se ha utilizado una escala logarítmica (gráfica 8).

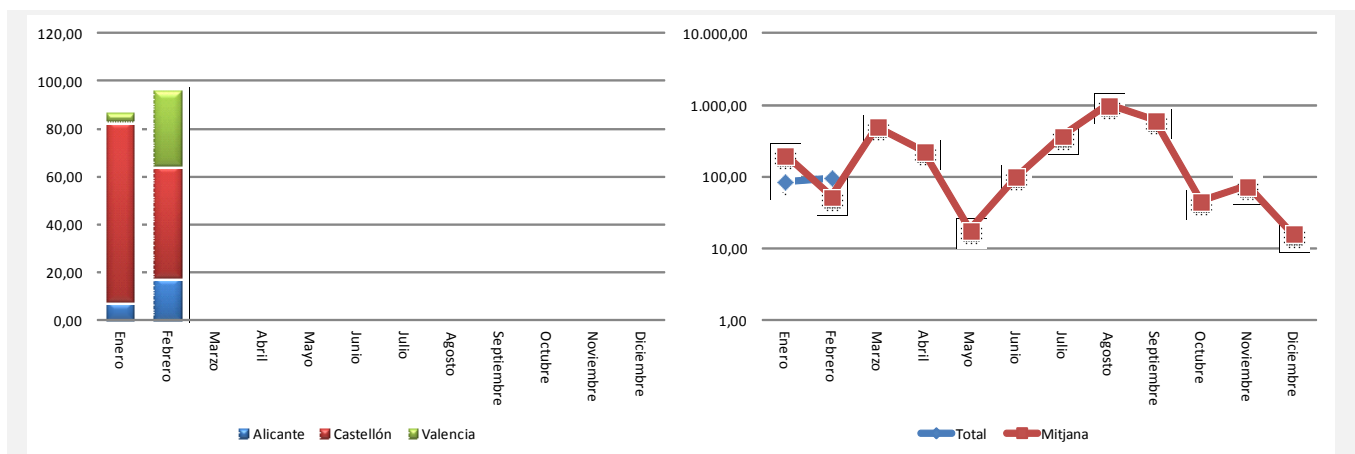

Gráficas 7-8: Superficie afectada por meses

Relación completa de incendios en el periodo

Febrero

Fecha	Municipio	Sup	Causa	Paraje
02-02-12	Alfara de la Baronia	0,80	2	La Canal
03-02-12	Pedralba	0,06	2	El Sequero Quito
04-02-12	Vilamarxant	0,03	1	Pedrera del Rei
05-02-12	Dénia	0,01	4	Campo Tiro (PN Montgó)
05-02-12	Guadassuar	0,25	1	Riu Magro
06-02-12	Alzira	5,00	1	La Torreta
07-02-12	Santa Pola	2,50	1	Baya Baja
07-02-12	Villanueva de Castellón	0,40	1	Riu Albaida
07-02-12	Villanueva de Castellón	1,60	1	Riu Albaida Assut
08-02-12	Muro de Alcoy	0,17	1	Barranco del Collado
08-02-12	Caudete de las Fuentes	0,15	2	La Noria
09-02-12	Gaianes	0,01	1	La Cantera
10-02-12	Ademuz	0,03	1	Rambla de la Virgen
10-02-12	Olocau	0,01	2	Bco. Pedralbilla
11-02-12	Altura	32,00	1	Vergara
11-02-12	Xàtiva	6,00	1	Pla de Mollà
11-02-12	Sella	0,02	1	Tagarina
12-02-12	Venta del Moro	0,07	2	Cañada Grande
12-02-12	Navarrés	0,04	1	Alto de tous
12-02-12	Teresa	0,02	4	El Franco
13-02-12	Andilla	0,05	2	Rambla de Artaj
13-02-12	Orihuela	0,04	3	El Castillo
13-02-12	Ráfol de Salem	0,02	1	Barranco del Fondo
14-02-12	Benicarló	0,00	2	Cementerio
14-02-12	Guadassuar	0,03	1	Río Magro
16-02-12	Requena	0,20	3	Derramador
16-02-12	Requena	0,20	1	Derramador
16-02-12	Chelva	0,03	2	Cuatro Caminos- La Baja
16-02-12	Onda	0,01	2	El Toll del Bou
18-02-12	Monforte del Cid	0,25	3	Espejeras
18-02-12	Benigánim	0,50	3	Les Pitxes
19-02-12	Favara	0,01	1	Barranc de la Fonteta
19-02-12	Alpuente	2,00	2	La Parada
19-02-12	Almenara	0,60	2	Caramoix
20-02-12	Xàtiva	0,70	3	Depuradora

20-02-12	L'Alcúdia	0,50	2	Císcar
20-02-12	Ademuz	0,05	2	La Fuensanta
20-02-12	Vilamarxant	2,25	1	Barranco Teulada
20-02-12	Villalonga	0,00	2	Monte Corona
21-02-12	Requena	0,36	1	Rambla Esteruela
22-02-12	Llutxent	4,00	3	El Convento
23-02-12	Requena	0,70	3	Depuradora de Sant Antonio
24-02-12	Castellново	0,06	2	Plano de Castellново
24-02-12	Bufalí	2,00	3	Font de la Palanca del Riu
24-02-12	Azuébar	14,00	2	El Carrascal
24-02-12	Altura	0,20	2	Barranco de la Murta
24-02-12	Agres	0,01	3	Mas del Batle
24-02-12	Requena	0,30	2	Río Magra
25-02-12	Caudete de las Fuentes	0,12	3	Cañada Honda
25-02-12	Aielo de Malferit	0,10	3	Font de la Conella
25-02-12	Utiel	0,06	2	El Vadillo- Río Magro
25-02-12	Culla	0,05	4	Pla de los Vinyes
26-02-12	Vall d'Alba	0,00	3	Bornell
26-02-12	Alfarp	2,00	1	El Realet
26-02-12	Sueca	0,07	1	Camí de l'Escorredor
26-02-12	La Torre de les Maçanes	14,72	2	Colomer
26-02-12	Venta del Moro	0,20	2	Cerro Colorao
29-02-12	Requena	0,12	3	Cañada del Estanque

Códigos de causas

- (0) Rayo
- (1) Intencionada
- (2) Negligencia
- (3) Desconocida/Investigación
- (4) Otras