

**E
S
P
U
R
N
A**

Butlletí informatiu de Prevenció d'Incendis Forestals

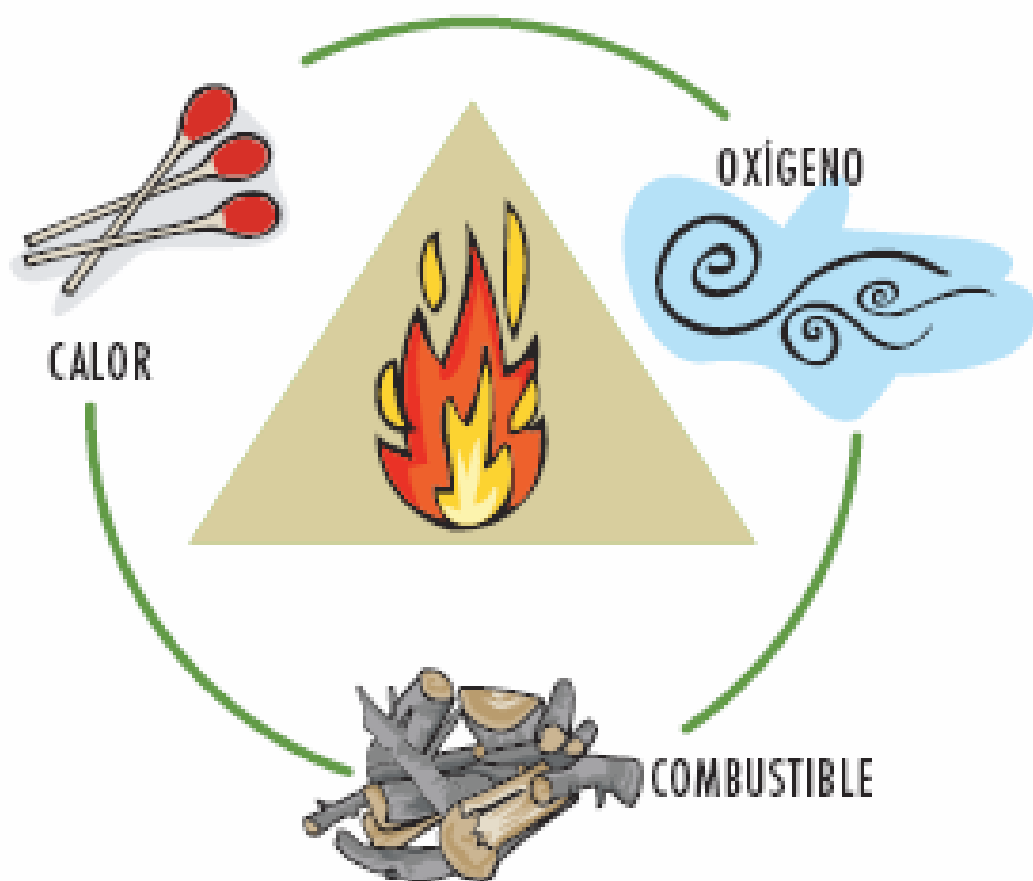

Febrer 2012

Claus

Al llarg del mes Febrer se ha mantingut la falta de pluges, incrementant o “avançant” tots els factors de risc.

En total s'han produït 58 incendis el segon pitjor registre de la dècada en nombre, i 95,68 hectàrees afectades, sent els incendis més greus els ocorreguts en Altura (32 Ha), Azuébar (14 Ha) i La Torre de les Maçanes (14,72 Ha).

Redacció: Secció de Prevenció d'Incendis Forestals.
Conselleria de Governació
Generalitat Valenciana
Ref: [SIF 12/0530]

CONTINGUT

CLAUS.....	2
DADES ESTADÍSTIQUES.....	3
VALORS ACUMULATS	3
COMPARACIÓ AMB ELS VALORS MITJANS.....	4
EVOLUCIÓ MENSUAL: NOMBRE	4
EVOLUCIÓ MENSUAL: SUPERFÍCIE AFECTADA.....	5
RELACIÓ COMPLETA D'INCENDIS	6
FEBRER	6

Dades estadístiques

Valors acumulats

En la taula 1 es realitza un desglossament detallat del nombre d'incendis i la superfície afectada per províncies.

Període estudiat 01/01/12 a 29/02/12

Província	Nombre	Superfície afectada Ha				
		superfície rasa			arbrada	Total
		Canyar	Altres rases	Total rasa		
Alacant	15	10,04	0,70	10,74	14,80	25,54
Castelló	11	0,60	95,14	95,74	26,50	122,24
València	50	19,06	8,34	27,40	6,88	34,28
Total	76	29,70	104,18	133,88	48,18	182,06

Taula 1: Desglossament de la quantitat d'incendis i superfície afectada per tipus i províncies

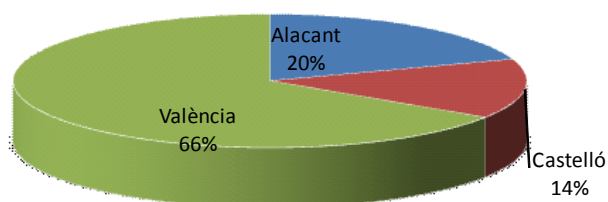

Gràfica 1: Nombre d'incendis en percentatge

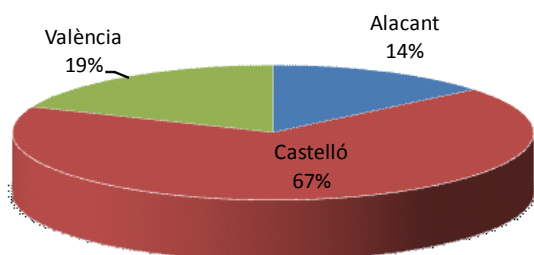

Gràfica 2: Percentatge de superfície afectada per províncies

La representació gràfica dels percentatges provincials en quantitat i superfície s'arreplega en les gràfiques 1 i 2.

Comparació amb els valors mitjans

La comparació dels valors acumulats a la data amb la mitjana de la dècada mostra en nombre un clar increment enfront de la mitjana (40 incendis), però unes dades més baixes pel que fa a la superfície afectada (valor mitjà 257 Ha).

Any	Nº	Sup
2002	30	83,60
2003	35	371,60
2004	53	32,58
2005	78	761,98
2006	15	54,72
2007	39	17,31
2008	14	1,87
2009	31	1.070,06
2010	15	25,08
2011	87	151,66
2012	76	182,06

Taula 2: Nombre i superfície afectada al mateix període

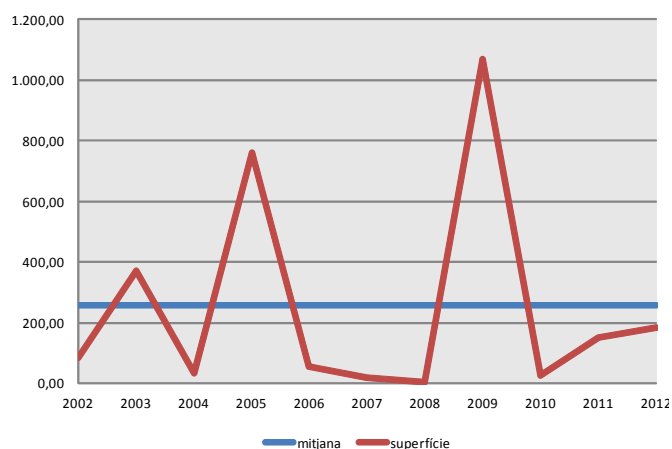
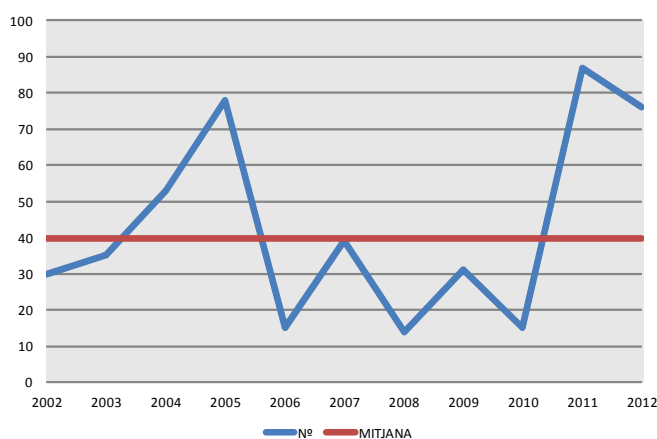

Gràfics 3-4: Evolució del nombre i superfície d'incendis en el període

Evolució mensual: nombre

L'evolució mensual es representa a través d'una taula numèrica en què s'arreglen els valors per a cada província i el total de la Comunitat (taula 3), amb dos representacions gràfiques diferents: una de valors acumulats per províncies i una altra de comparació amb la mitjana dels últims 10 anys (gràfics 5 i 6).

	Alacant	Castelló	València	Total
Gener	6	1	11	18
Febrer	9	10	39	58
Març	0	0	0	0
Abril	0	0	0	0
Maig	0	0	0	0
Juny	0	0	0	0
Juliol	0	0	0	0
Agost	0	0	0	0
Setembre	0	0	0	0
Octubre	0	0	0	0
Novembre	0	0	0	0
Desembre	0	0	0	0
TOTAL	15	11	50	76

Taula 3: Nº incendis per mesos

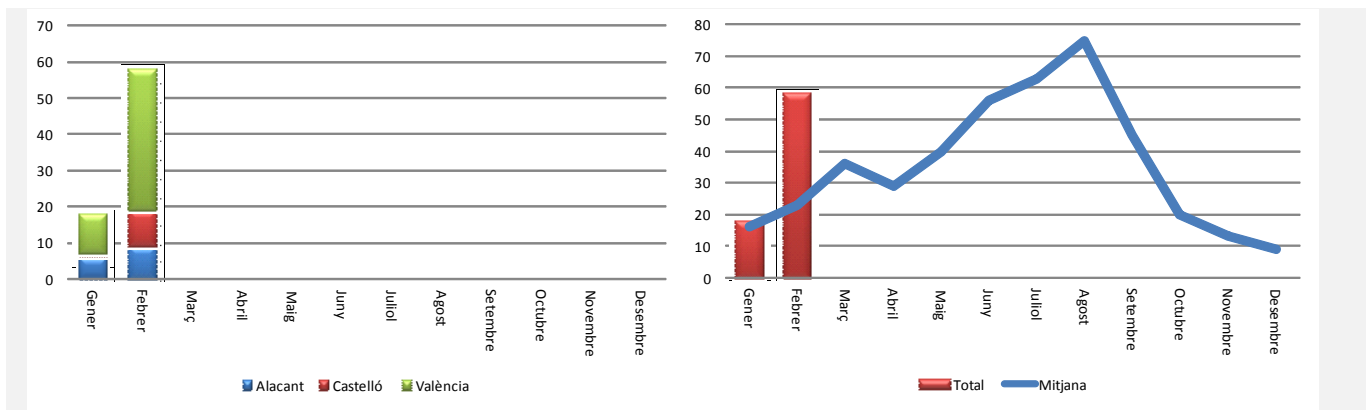

Gràfiques 5-6: Nombre d'incendis per mesos

Evolució mensual: Superfície afectada.

L'estudi de l'evolució mensual de la superfície afectada segueix una estructura semblant a la ja descrita en l'apartat referit a la quantitat, si bé en la comparació amb els valors mitjans, ateses les grans diferències de valors, s'ha utilitzat una escala logarítmica (gràfica 8).

	Alacant	Castelló	València	Total
Gener	7,82	75,29	3,27	86,38
Febrer	17,72	46,95	31,01	95,68
Març	0,00	0,00	0,00	0,00
Abril	0,00	0,00	0,00	0,00
Maig	0,00	0,00	0,00	0,00
Juny	0,00	0,00	0,00	0,00
Juliol	0,00	0,00	0,00	0,00
Agost	0,00	0,00	0,00	0,00
Setembre	0,00	0,00	0,00	0,00
Octubre	0,00	0,00	0,00	0,00
Novembre	0,00	0,00	0,00	0,00
Desembre	0,00	0,00	0,00	0,00
TOTAL	25,54	122,24	34,28	182,06

Taula 4: Superfície afectada per mesos

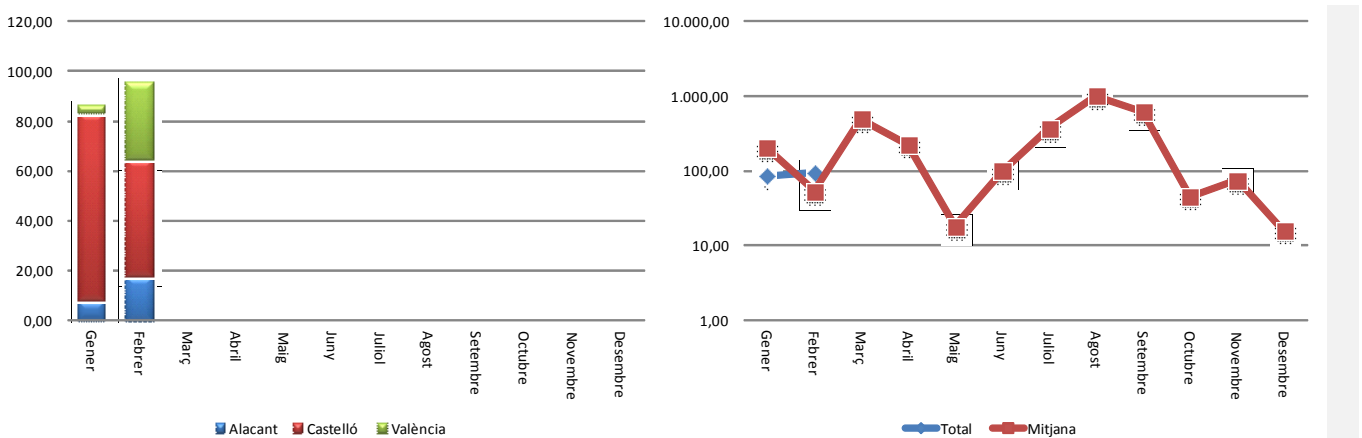

Gràfiques 7-8: Superfície afectada per mesos

Relació completa d'incendis en el període

Febrer

Data	Municipi	Sup	Causa	Paratge
02-02-12	Alfara de la Baronia	0,80	2	La Canal
03-02-12	Pedralba	0,06	2	El Sequero Quito
04-02-12	Vilamarxant	0,03	1	Pedrera del Rei
05-02-12	Dénia	0,01	4	Campo Tiro (PN Montgó)
05-02-12	Guadassuar	0,25	1	Riu Magro
06-02-12	Alzira	5,00	1	La Torreta
07-02-12	Santa Pola	2,50	1	Baya Baja
07-02-12	Villanueva de Castellón	0,40	1	Riu Albaida
07-02-12	Villanueva de Castellón	1,60	1	Riu Albaida Assut
08-02-12	Muro de Alcoy	0,17	1	Barranco del Collado
08-02-12	Caudete de las Fuentes	0,15	2	La Noria
09-02-12	Gaianes	0,01	1	La Cantera
10-02-12	Ademuz	0,03	1	Rambla de la Virgen
10-02-12	Olocau	0,01	2	Bco. Pedralbilla
11-02-12	Altura	32,00	1	Vergara
11-02-12	Xàtiva	6,00	1	Pla de Mollà
11-02-12	Sella	0,02	1	Tagarina
12-02-12	Venta del Moro	0,07	2	Cañada Grande
12-02-12	Navarrés	0,04	1	Alto de tous
12-02-12	Teresa	0,02	4	El Franco
13-02-12	Andilla	0,05	2	Rambla de Artaj
13-02-12	Orihuela	0,04	3	El Castillo
13-02-12	Ráfol de Salem	0,02	1	Barranco del Fondo
14-02-12	Benicarló	0,00	2	Cementerio
14-02-12	Guadassuar	0,03	1	Río Magro
16-02-12	Requena	0,20	3	Derramador
16-02-12	Requena	0,20	1	Derramador
16-02-12	Chelva	0,03	2	Cuatro Caminos- La Baja
16-02-12	Onda	0,01	2	El Toll del Bou
18-02-12	Monforte del Cid	0,25	3	Espejeras
18-02-12	Benigánim	0,50	3	Les Pitxes
19-02-12	Favara	0,01	1	Barranc de la Fonteta
19-02-12	Alpuente	2,00	2	La Parada
19-02-12	Almenara	0,60	2	Caramoix
20-02-12	Xàtiva	0,70	3	Depuradora

20-02-12	L'Alcúdia	0,50	2	Císcar
20-02-12	Ademuz	0,05	2	La Fuensanta
20-02-12	Vilamarxant	2,25	1	Barranco Teulada
20-02-12	Villalonga	0,00	2	Monte Corona
21-02-12	Requena	0,36	1	Rambla Esteruela
22-02-12	Llutxent	4,00	3	El Convento
23-02-12	Requena	0,70	3	Depuradora de Sant Antonio
24-02-12	Castellново	0,06	2	Plano de Castellново
24-02-12	Bufalí	2,00	3	Font de la Palanca del Riu
24-02-12	Azuébar	14,00	2	El Carrascal
24-02-12	Altura	0,20	2	Barranco de la Murta
24-02-12	Agres	0,01	3	Mas del Batle
24-02-12	Requena	0,30	2	Río Magra
25-02-12	Caudete de las Fuentes	0,12	3	Cañada Honda
25-02-12	Aielo de Malferit	0,10	3	Font de la Conella
25-02-12	Utiel	0,06	2	El Vadillo- Río Magro
25-02-12	Culla	0,05	4	Pla de los Vinyes
26-02-12	Vall d'Alba	0,00	3	Bornell
26-02-12	Alfarp	2,00	1	El Realet
26-02-12	Sueca	0,07	1	Camí de l'Escorredor
26-02-12	La Torre de les Maçanes	14,72	2	Colomer
26-02-12	Venta del Moro	0,20	2	Cerro Colorao
29-02-12	Requena	0,12	3	Cañada del Estanque

Codis de causes

- (1) *Llamp*
- (2) *Intencionada*
- (3) *Negligència*
- (4) *Desconeguda/Investigació*
- (5) *Altres*