

E
S
P
U
R
N
A

Butlletí informatiu de Prevenció d'Incendis Forestals

Gener 2012



GENERALITAT
VALENCIANA

- FIRESMART



Claus

Confirmant la tendència de mesos anteriors, durant el mes de gener s'ha produït un incendi d'importància, concretament el del passat dia 2 de gener de 2012 al municipi d'Azuébar, en què es van veure afectades un total de 75,29 hectàrees. Les difícils condicions atmosfèriques, amb ratxes de vent fort, així com la importància de l'àmbit afectat, el Parc Natural de la Serra d'Espadà, van obligar a intensificar tots els esforços d'extinció.

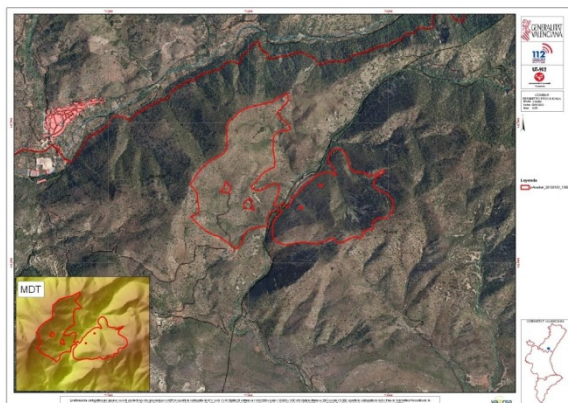

Redacció: Secció de Prevenció d'Incendis Forestals.
Conselleria de Governació
Generalitat Valenciana
Ref: [SIF 12/0296]

CONTINGUT

CLAUS.....	2
DADES ESTADÍSTIQUES.....	3
VALORES ACUMULADOS	3
COMPARACIÓ AMB ELS VALORS MITJANS.....	4
EVOLUCIÓ MENSUAL: NOMBRE	4
EVOLUCIÓ MENSUAL: SUPERFÍCIE AFECTADA.....	5
RELACIÓ COMPLETA DE INCENDIS EN EL PERÍODE 6	
GENER.....	6

Dades estadístiques

Valores acumulados

En la taula 1 es realitza un desglossament detallat del nombre d'incendis i la superfície afectada per províncies.

Període estudiat 01/01/12 a 31/01/12

Província	Nombre	Superfície afectada Ha				
		superfície rasa			arbrada	Total
		Canyar	Altres rases	Total rasa		
Alacant	6	7,54	0,22	7,76	0,06	7,82
Castelló	1	0,00	59,06	59,06	16,24	75,30
València	11	0,90	2,16	3,06	0,21	3,27
Total	18	8,44	61,44	69,88	16,51	86,39

Taula 1: Desglossament de la quantitat d'incendis i superfície afectada per tipus i províncies

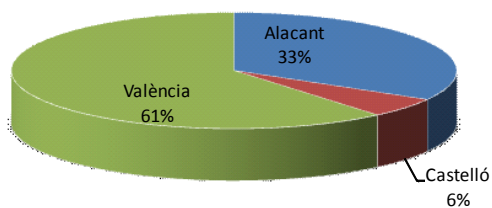

Gràfica 1: Nombre d'incendis en percentatge

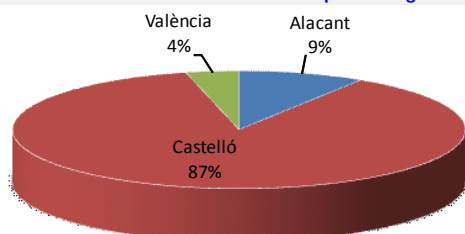

Gràfica 2: Percentatge de superfície afectada per províncies

La representació gràfica dels percentatges provincials en quantitat i superfície s'arreglega en les gràfiques 1 i 2.

Comparació amb els valors mitjans

En el primer mes de l'any, les dades en quantitat superen lleugerament el valor mitjà de la dècada (16 incendis), encara que es troben clarament per davall en superfície (203,31 hectàrees de mitjana en la dècada).

Any	Nº	Sup
2002	3	0,55
2003	20	294,49
2004	36	25,66
2005	32	602,13
2006	4	0,52
2007	19	5,56
2008	6	0,79
2009	18	1.068,84
2010	5	18,66
2011	20	15,89
2012	18	86,38

Taula 2: Nombre i superfície afectada al mateix període

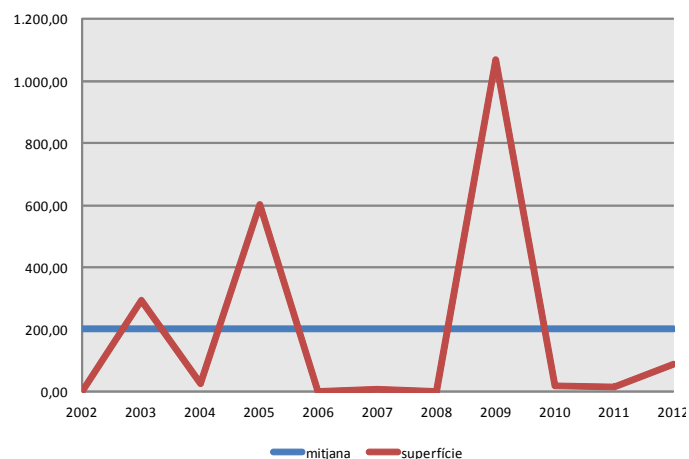
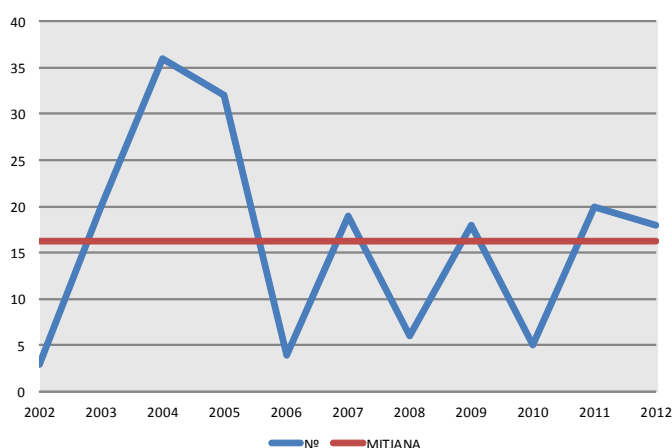

Gràfics 3-4: Evolució del nombre i superfície d'incendis en el període

Evolució mensual: nombre

L'evolució mensual es representa a través d'una taula numèrica en què s'arreglen els valors per a cada província i el total de la Comunitat (taula 3), amb dos representacions gràfiques diferents: una de valors acumulats per províncies i una altra de comparació amb la mitjana dels últims 10 anys (gràfics 5 i 6).

	Alacant	Castelló	València	Total
Gener	6	1	11	18
Febrer	0	0	0	0
Març	0	0	0	0
Abril	0	0	0	0
Maig	0	0	0	0
Juny	0	0	0	0
Juliol	0	0	0	0
Agost	0	0	0	0
Setembre	0	0	0	0
Octubre	0	0	0	0
Novembre	0	0	0	0
Desembre	0	0	0	0
TOTAL	6	1	11	18

Taula 3: Nº incendis per mesos

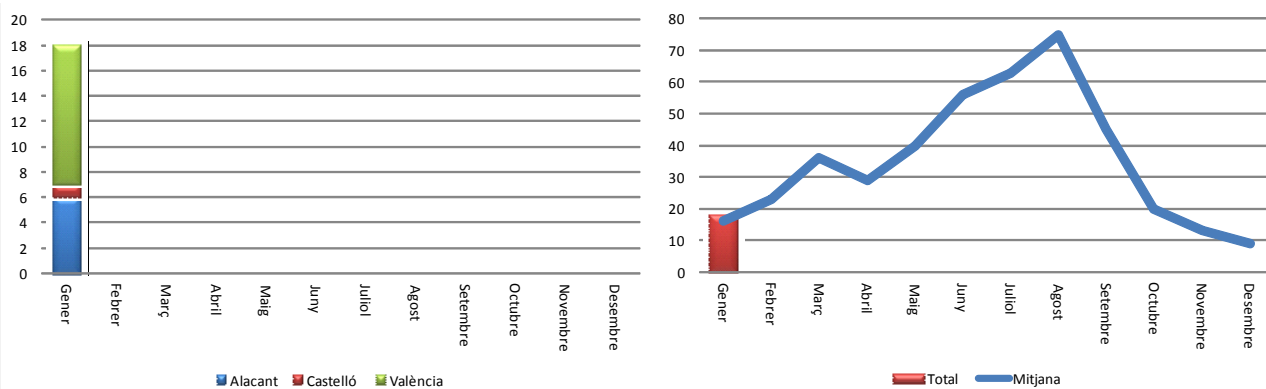

Gràfiques 5-6: Nombre d'incendis per mesos

	Alacant	Castelló	València	Total
Gener	7,82	75,29	3,27	86,38
Febrer	0,00	0,00	0,00	0,00
Març	0,00	0,00	0,00	0,00
Abril	0,00	0,00	0,00	0,00
Maig	0,00	0,00	0,00	0,00
Juny	0,00	0,00	0,00	0,00
Juliol	0,00	0,00	0,00	0,00
Agost	0,00	0,00	0,00	0,00
Setembre	0,00	0,00	0,00	0,00
Octubre	0,00	0,00	0,00	0,00
Novembre	0,00	0,00	0,00	0,00
Desembre	0,00	0,00	0,00	0,00
TOTAL	7,82	75,29	3,27	86,38

Evolució mensual: Superfície afectada.

L'estudi de l'evolució mensual de la superfície afectada segueix una estructura semblant a la ja descrita en l'apartat referit a la quantitat, si bé en la comparació amb els valors mitjans, ateses les grans diferències de valors, s'ha utilitzat una escala logarítmica (gràfica 8).

Taula 4: Superfície afectada per mesos

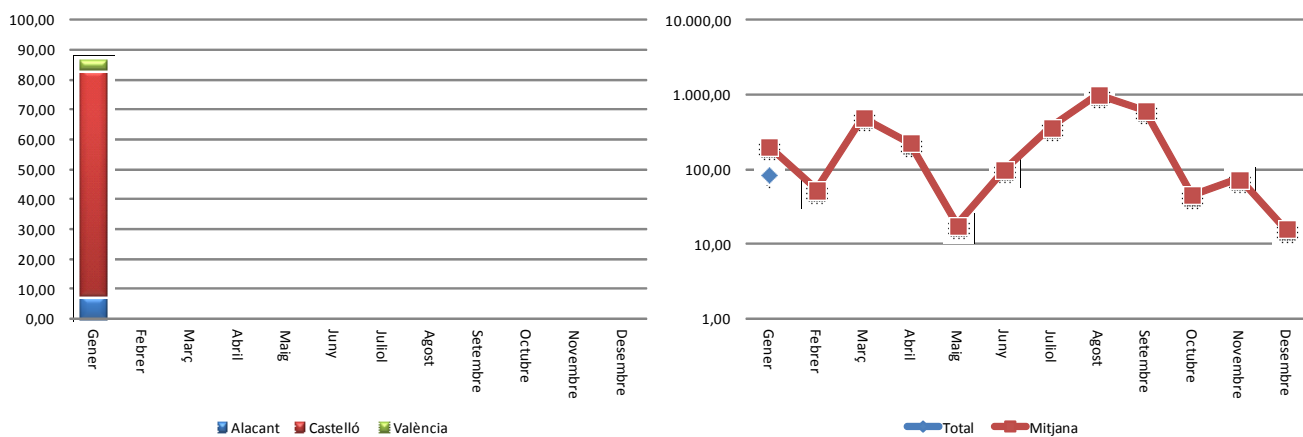

Gràfiques 7-8: Superfície afectada per mesos

Relació completa de incendis en el període

Gener

Data	Municipi	Sup	Causes	Paratge
02-01-12	Azuébar	75,29	1	Barranc de la Mosquera
02-01-12	Elx/Elche	3,50	1	Derramador
05-01-12	Torrent	2,00	2	Barranc dels Gils
05-01-12	Gandia	0,50	2	Assagador de Moran
06-01-12	Sagunt/Sagunto	0,20	1	Desembocadura del riu Palància
06-01-12	Benigànim	0,01	2	La Solana
06-01-12	Santa Pola	4,00	1	La Baia Baixa (PN Salines de Santa Pola)
07-01-12	Torreveja	0,20	1	Parc Natural Llacunes la Mata
08-01-12	Pego	0,04	1	Bullentó (PN Marjal Pego-Oliva)
08-01-12	Villalonga	0,15	1	Assut d'en Carròs
08-01-12	Bolulla	0,06	1	Barranc de les Pomeretes
10-01-12	Turís	0,20	2	Pla de Calabarra
12-01-12	Càncer	0,04	2	El Pastorillo
15-01-12	Requena	0,06	2	Barranc de Reinas (font de Bernate)
15-01-12	Ontinyent	0,01	1	Camí de la Selva
15-01-12	Guardamar del Segura	0,02	1	Montcaio
20-01-12	Riba-roja de Túria	0,05	2	Masia de Traver
27-01-12	Castielfabib	0,05	3	Los Chopar

Codis de causes

- (1) Llamp
- (2) Intencionada
- (3) Negligència
- (4) Desconeguda/Investigació
- (5) Altres