

ESPURNA

Boletín informativo de Prevención de Incendios Forestales

Enero 2012



GENERALITAT
VALENCIANA

- FIRESMART



Claves

Confirmando la tendencia de meses anteriores durante el mes de enero se ha producido un incendio de importancia, concretamente el ocurrido el pasado día 2 de enero de 2012, en el municipio Azuébar en el que se vieron afectadas un total de 75,29 hectáreas, las difíciles condiciones atmosféricas con rayas de fuerte viento, así como la importancia del ámbito afectado, el parque natural de la Sierra de Espadán, obligaron intensificar todos los esfuerzos de extinción.

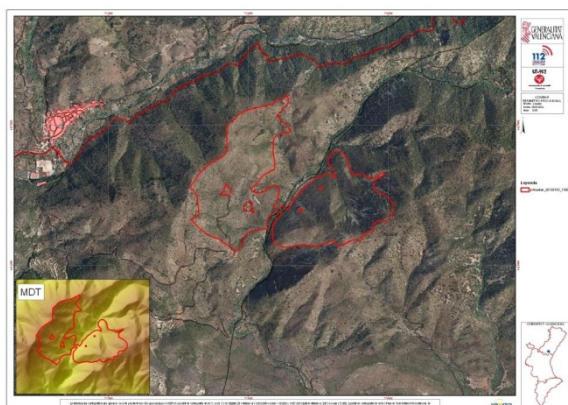

Redacción: Sección de Prevención de Incendios Forestales.

Conselleria de Governació

Generalitat Valenciana

Ref: [SIF 12/0295]

CONTENIDO

| | |
|--|---|
| CLAVES | 2 |
| DATOS ESTADÍSTICOS | 3 |
| VALORES ACUMULADOS | 3 |
| COMPARACIÓN CON LOS VALORES MEDIOS..... | 4 |
| EVOLUCIÓN MENSUAL: NÚMERO | 4 |
| EVOLUCIÓN MENSUAL: SUPERFICIE AFECTADA..... | 5 |
| RELACIÓN COMPLETA DE INCENDIOS EN EL PERIODO | 6 |
| ENERO | 6 |

Datos estadísticos

Valores acumulados

En la tabla 1 se realiza un desglose detallado del número de incendios y la superficie afectada por provincias.

Periodo estudiado 01/01/12 a 31/01/12

| Provincia | Número | Superficie afectada Ha | | | | |
|--------------|-----------|------------------------|--------------|--------------|--------------|--------------|
| | | superficie rasa | | | arbolada | Total |
| | | Cañar | Otras rasas | Total rasa | | |
| Alicante | 6 | 7,54 | 0,22 | 7,76 | 0,06 | 7,82 |
| Castellón | 1 | 0,00 | 59,06 | 59,06 | 16,24 | 75,30 |
| Valencia | 11 | 0,90 | 2,16 | 3,06 | 0,21 | 3,27 |
| Total | 18 | 8,44 | 61,44 | 69,88 | 16,51 | 86,39 |

Tabla 1: Desglose del número de incendios y superficie afectada por tipos y provincias

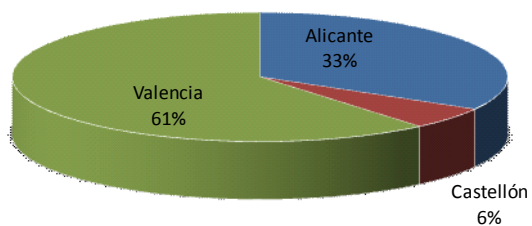

Gráfica 1: Número de incendios en porcentaje

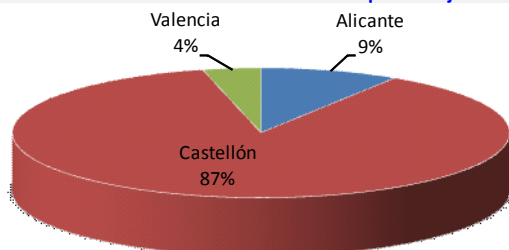

Gráfica 2: Porcentaje de superficie afectada por provincias

La representación gráfica de los porcentajes provinciales en número y superficie se recoge en las gráficas 1 y 2.

Comparación con los valores medios

En el primer mes de año los datos en número superan ligeramente el valor medio de la década (16 incendios), aunque se encuentran claramente por debajo en superficie (203,31 hectáreas de media en la década)

| Año | Nº | Sup |
|------|----|----------|
| 2002 | 3 | 0,55 |
| 2003 | 20 | 294,49 |
| 2004 | 36 | 25,66 |
| 2005 | 32 | 602,13 |
| 2006 | 4 | 0,52 |
| 2007 | 19 | 5,56 |
| 2008 | 6 | 0,79 |
| 2009 | 18 | 1.068,84 |
| 2010 | 5 | 18,66 |
| 2011 | 20 | 15,89 |
| 2012 | 18 | 86,38 |

Tabla 2: Número y superficie en el mismo periodo

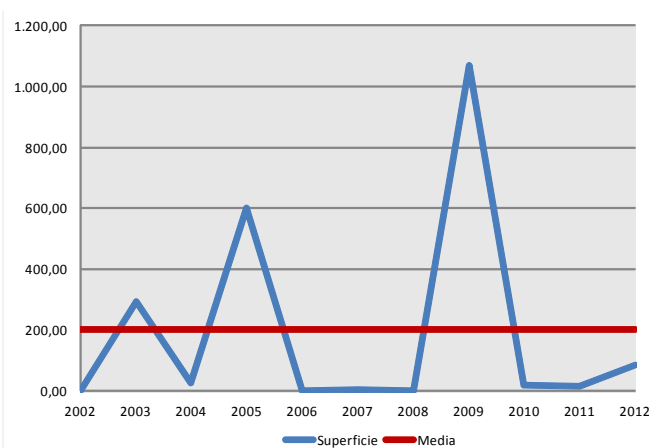
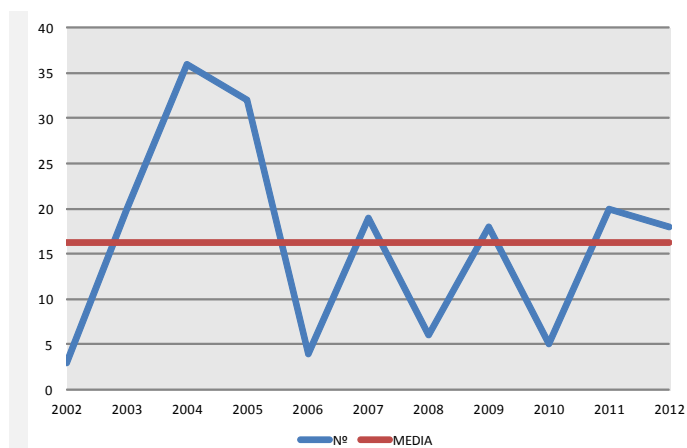

Gráficas 3-4: Evolución del número y superficie de incendios en el periodo

Evolución mensual: número

La evolución mensual se representa a través de una tabla numérica en la que se recogen los valores para cada provincia, y el total de la Comunitat (tabla 3), junto con dos diferentes representaciones gráficas, una de valores acumulados por provincias y otra de comparación con la media de los últimos 10 años (gráficas 5 y 6).

| | Alicante | Castellón | Valencia | Total |
|------------|----------|-----------|----------|-------|
| Enero | 6 | 1 | 11 | 18 |
| Febrero | 0 | 0 | 0 | 0 |
| Marzo | 0 | 0 | 0 | 0 |
| Abril | 0 | 0 | 0 | 0 |
| Mayo | 0 | 0 | 0 | 0 |
| Junio | 0 | 0 | 0 | 0 |
| Julio | 0 | 0 | 0 | 0 |
| Agosto | 0 | 0 | 0 | 0 |
| Septiembre | 0 | 0 | 0 | 0 |
| Octubre | 0 | 0 | 0 | 0 |
| Noviembre | 0 | 0 | 0 | 0 |
| Diciembre | 0 | 0 | 0 | 0 |
| TOTAL | 6 | 1 | 11 | 18 |

Tabla 3: Nº incendios por meses

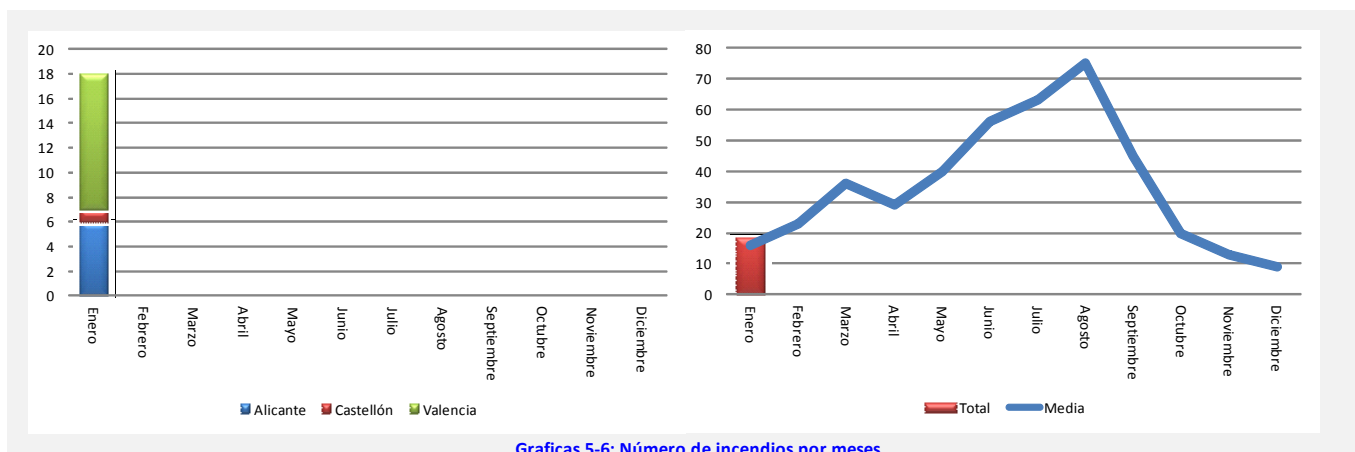

Gráficas 5-6: Número de incendios por meses

| | Alicante | Castellón | Valencia | Total |
|--------------|-------------|--------------|-------------|--------------|
| Enero | 7,82 | 75,29 | 3,27 | 86,38 |
| Febrero | 0,00 | 0,00 | 0,00 | 0,00 |
| Marzo | 0,00 | 0,00 | 0,00 | 0,00 |
| Abril | 0,00 | 0,00 | 0,00 | 0,00 |
| Mayo | 0,00 | 0,00 | 0,00 | 0,00 |
| Junio | 0,00 | 0,00 | 0,00 | 0,00 |
| Julio | 0,00 | 0,00 | 0,00 | 0,00 |
| Agosto | 0,00 | 0,00 | 0,00 | 0,00 |
| Septiembre | 0,00 | 0,00 | 0,00 | 0,00 |
| Octubre | 0,00 | 0,00 | 0,00 | 0,00 |
| Noviembre | 0,00 | 0,00 | 0,00 | 0,00 |
| Diciembre | 0,00 | 0,00 | 0,00 | 0,00 |
| TOTAL | 7,82 | 75,29 | 3,27 | 86,38 |

Evolución mensual: Superficie afectada.

El estudio de la evolución mensual de la superficie afectada sigue una estructura similar a la ya descrita en el apartado referido al número, si bien en la comparación con los valores medios, dada las grandes diferencias de valores se ha utilizado una escala logarítmica (gráfica 8).

Tabla 4: Superficie afectada por meses

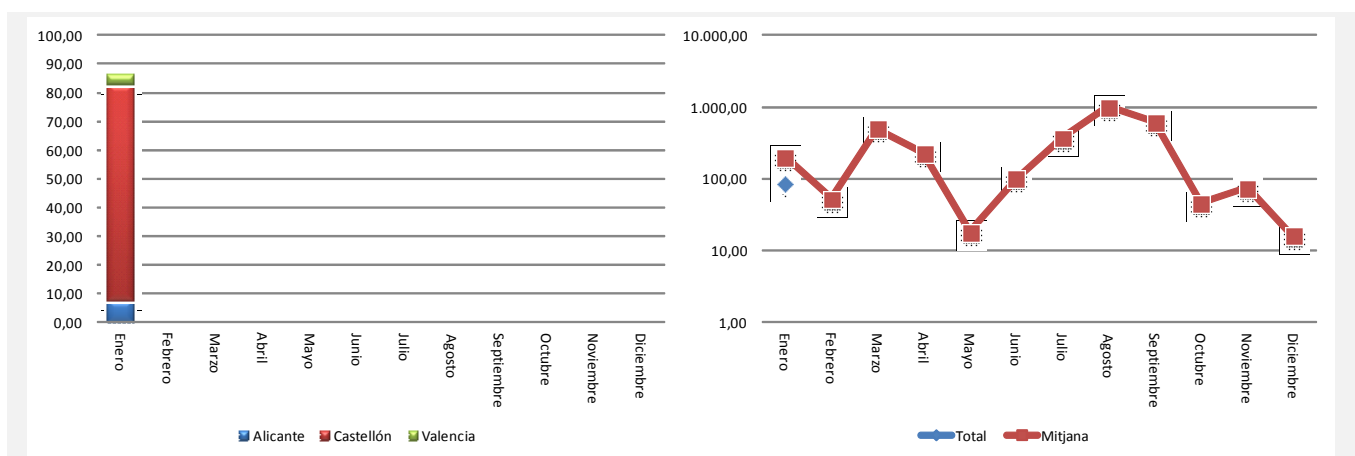

Gráficas 7-8: Superficie afectada por meses

Relación completa de incendios en el periodo

Enero

| Fecha | Municipio | Sup | Causa | Paraje |
|----------|----------------------|-------|-------|---------------------------------|
| 02-01-12 | Azuébar | 75,29 | 1 | Bco Mosquera |
| 02-01-12 | Elx/Elche | 3,50 | 1 | Derramador |
| 05-01-12 | Torrent | 2,00 | 2 | Bco Los Giles |
| 05-01-12 | Gandia | 0,50 | 2 | Azagador de Moran |
| 06-01-12 | Sagunt/Sagunto | 0,20 | 1 | Desembocadura Río Palancia |
| 06-01-12 | Benigánim | 0,01 | 2 | La Solana |
| 06-01-12 | Santa Pola | 4,00 | 1 | Baya Baja (PN Salinas Sta Pola) |
| 07-01-12 | Torreveja | 0,20 | 1 | Parque Natural Lagunas La Mata |
| 08-01-12 | Pego | 0,04 | 1 | Bullentó (PN Marjal Pego-Oliva) |
| 08-01-12 | Villalonga | 0,15 | 1 | l'Assut d'en Carrós |
| 08-01-12 | Bolulla | 0,06 | 1 | Barranco Pomeretes |
| 10-01-12 | Turís | 0,20 | 2 | Pla de Calabarra |
| 12-01-12 | Càrcer | 0,04 | 2 | El Pastorcillo |
| 15-01-12 | Requena | 0,06 | 2 | Bco Reinas (Fte Bernate) |
| 15-01-12 | Ontinyent | 0,01 | 1 | Camino La Selva |
| 15-01-12 | Guardamar del Segura | 0,02 | 1 | Moncayo |
| 20-01-12 | Riba-roja de Túria | 0,05 | 2 | Masía de Traver |
| 27-01-12 | Castielfabib | 0,05 | 3 | Los Chopar |

Códigos de causas

- (0) Rayo
- (1) Intencionada
- (2) Negligencia
- (3) Desconocida/Investigación
- (4) Otras