

E
S
P
U
R
N
A

Boletín informativo de Prevención de Incendios Forestales : **Resumen estadístico**

2011



BOLETÍN INFORMATIVO Nº 34 – Año 4 Nueva etapa

2011 – Contenido

Claves

Diciembre finalizó con un cierto repunte en el número de incendios hasta un total de 18 siniestros y 9,71 hectáreas. Con estos registros 2011 cierra con 422 incendios y 2.440 hectáreas afectadas, valores que en número son prácticamente coincidentes con la media del decenio, pero que en superficie significan un descenso del 56,81 % sobre el año 2010, y de un 29,73 % sobre el valor medio de la década.

Redacción: Sección de Prevención de Incendios Forestales.
Conselleria de Governació
Generalitat Valenciana
Ref: [SIF 12/0056]

CONTENIDO

CLAVES	2
EVOLUCIÓN DEL AÑO 2011	3
DATOS ESTADÍSTICOS	5
VALORES ACUMULADOS	5
COMPARACIÓN CON LOS VALORES MEDIOS.....	6
EVOLUCIÓN MENSUAL: NÚMERO	6
EVOLUCIÓN MENSUAL: SUPERFICIE AFECTADA.....	7
NÚMERO DE INCENDIOS POR HORA.....	8
ANÁLISIS DE CAUSAS.	8
RELACIÓN COMPLETA DE INCENDIOS EN EL PERIODO	9
ENERO	9
FEBRERO	10
MARZO.....	11
ABRIL	12
MAYO	13
JUNIO	14
JULIO.....	14
AGOSTO.....	16
SEPTIEMBRE.....	18
OCTUBRE	19
NOVIEMBRE.....	20
DICIEMBRE	20

Evolución del año 2011

Enero comenzó con un incremento en el número de incendios respecto a los valores medios, fundamentalmente ligado a la conflictividad asociada a la quema de cañares, así de los valores totales del mes, 20 incendios y 15,89 hectáreas afectadas; el 45% y el 65% respectivamente se correspondieron con incendios de cañar.

Febrero fue un mes de gran conflictividad, en total se produjeron 62 incendios con una superficie afectada de 127,98 hectáreas, el peor registro en número desde 1999, de ellos el de mayor gravedad fue el ocurrido el día 17 en el municipio alicantino de L'Orxa con una superficie de 70 hectáreas, además fue destacable al igual que en el mes anterior la conflictividad asociada a la quema de cañares en cauces y barrancos.

Durante el mes de **Marzo** se produjo un descenso en las condiciones de conflictividad de meses anteriores.

En el mes de **Abril** se produjo un gran incendio forestal con un total de 1.448,64 hectáreas, el siniestro se inició el día 8 en el municipio de Benicolet por causas intencionadas, afectando también a los municipios valencianos de Almiserà, Llutxent, Palma de Gandia, Ador, Terrateig, Rótova y Llocnou de Sant Jeroni.



Mayo fue un mes de muy poca incidencia en materia de incendios, se produjeron un total de 22 incendios forestales con una superficie afectada de únicamente 6,39 hectáreas forestales.

Junio mantuvo la tónica del mes anterior, con poca incidencia en materia de incendios, se produjeron un total de 21 incendios forestales con una superficie afectada de 3,42 hectáreas forestales. En este

mismo mes el Decreto 5/2011, de 21 de junio, del Presidente de la Generalitat que determina como departamento del Consell, la Conselleria de Governación, asignándole competencias y el Decreto 114/2011, de 2 de septiembre, del Consell por el que se aprueba el Reglamento Orgánico y Funcional de la Conselleria de Governación, abrió un nuevo periodo en la gestión de la prevención de incendios forestales en la Comunitat Valenciana, al integrar en un mismo departamento las competencias en prevención y extinción, la Dirección General de Prevención, Extinción de Incendios y Emergencias de la Conselleria de Governación.

En Julio se registraron 59 incendios con una superficie afectada de 242,29 hectáreas, siendo el siniestro de mayor importancia el que afectó al municipio de Llombai (Valencia) el día 19 que alcanzó un total de 100,50 hectáreas.

El aspecto más destacable del mes de **agosto** con 68 incendios y 159,29 hectáreas fue el incendio del 21 en Líber (Alicante) con 52,50 hectáreas.

Septiembre cerró el periodo tradicional de mayor riesgo con un incendio de 90,20 hectáreas en Cortes de Pallás el día 10, y unos registros mensuales de 47 siniestros y 123 hectáreas afectadas.

No obstante lo anterior, **Octubre** fue un mes con una incidencia de incendios forestales superior a la media del decenio, con un total de 39 incendios y una superficie total afectada de 147,82 hectáreas de las cuales se debe destacar el incendio que afectó el día 8 de octubre al municipio de Albocàsser (Castellón) que alcanzó una superficie de 114,12 hectáreas de vegetación no arbolada.

Ya en **Noviembre** no se produjo ninguna incidencia destacable en materia de incendios forestales, siendo el total del mes únicamente 5 incendios y 0,53 hectáreas afectadas.

Por último como ya se ha indicado en el apartado claves del presente informe **Diciembre** finalizó con un cierto repunte en el número de incendios hasta un total de 18 siniestros y 9,71 hectáreas.

Datos estadísticos

Valores acumulados

En la tabla 1 se realiza un desglose detallado del número de incendios y la superficie afectada por provincias y tipo de vegetación, se puede destacar que del **total de superficie afectada únicamente un 28,82 % se corresponde con arbolado**, y más de 100 hectáreas un **4,1 % del total correspondes a cañares**.

Periodo estudiado 01/01/11 a 31/12/11

Provincia	Número	Superficie afectada Ha				
		superficie rasa			arbolada	Total
		Cañar	Otras rasas	Total rasa		
Alicante	123	30,53	239,95	270,48	70,31	340,79
Castellón	92	28,18	184,01	212,19	62,27	274,46
Valencia	207	43,02	1.211,03	1.254,05	570,69	1.824,74
Total	422	101,73	1.634,99	1.736,72	703,27	2.439,99

Tabla 1: Desglose del número de incendios y superficie afectada por tipos y provincias



Gráfico 1: Número de incendios en porcentaje



Gráfico 2: Porcentaje de superficie afectada por provincias

La representación gráfica de los porcentajes provinciales en número y superficie se recoge en las gráficas 1 y 2. Siendo la provincia de Valencia la más afectada tanto en número como superficie.

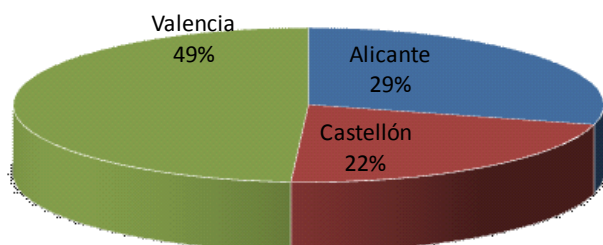
Comparación con los valores medios

Como ya se ha resaltado previamente, 2011 cierra con 422 incendios y 2.440 hectáreas afectadas, valores que en número son prácticamente coincidentes con la media del decenio, pero que en superficie significan un descenso del 56,81 % sobre el año 2010, y de un 29,73 % sobre el valor medio de la década.

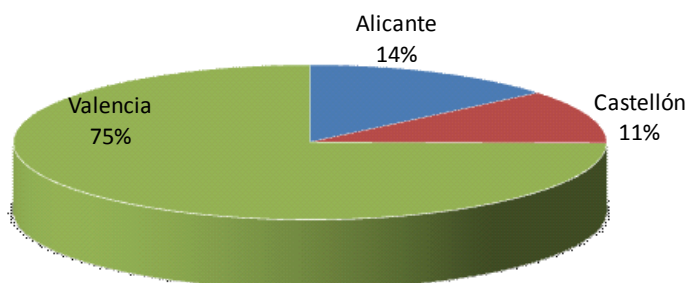
Año	Nº	Sup
2001	442	4.792,75
2002	321	1.202,05
2003	408	3.331,27
2004	487	1.102,10
2005	686	3.285,12
2006	472	3.474,55
2007	375	8.224,69
2008	326	730,35
2009	427	2.932,29
2010	328	5.649,50
2011	422	2.439,99

Tabla 2: Número y superficie en el mismo periodo

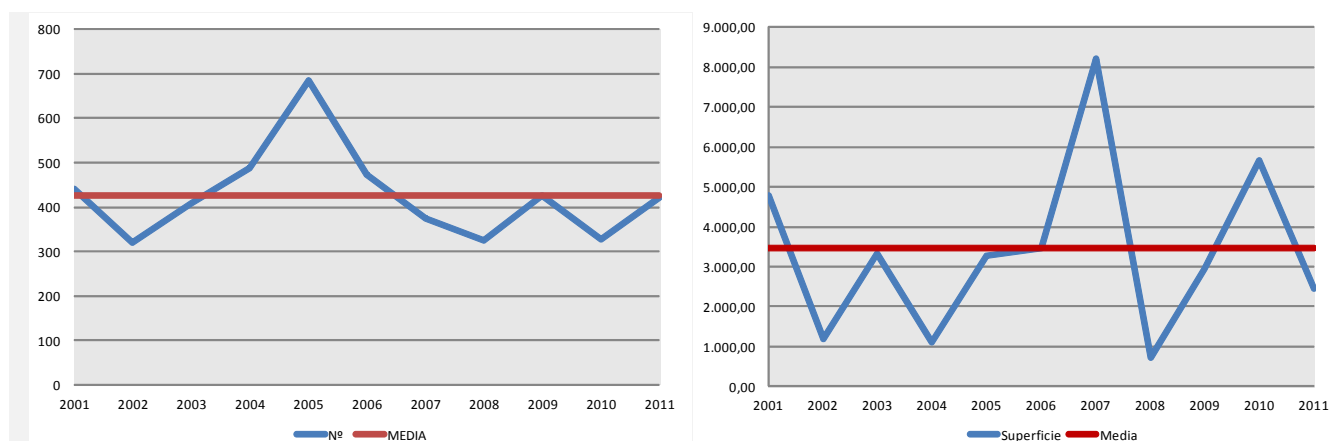

Gráficas 3-4: Evolución del número y superficie de incendios en el periodo

Evolución mensual: número

La evolución mensual (tabla 3, gráficas 5 y 6) muestra una clara desviación frente a la distribución media, con un valor próximo al máximo en el mes de febrero junto con unos valores muy por debajo de lo normal en los meses de mayo y junio.

	Alicante	Castellón	Valencia	Total
Enero	3	6	11	20
Febrero	21	6	40	67
Marzo	7	2	9	18
Abril	16	4	14	34
Mayo	7	11	7	25
Junio	6	5	12	23
Julio	13	20	26	59
Agosto	18	20	30	68
Septiembre	17	5	25	47
Octubre	11	7	20	38
Noviembre	1	1	3	5
Diciembre	3	5	10	18
TOTAL	123	92	207	422

Tabla 3: Nº incendios por meses

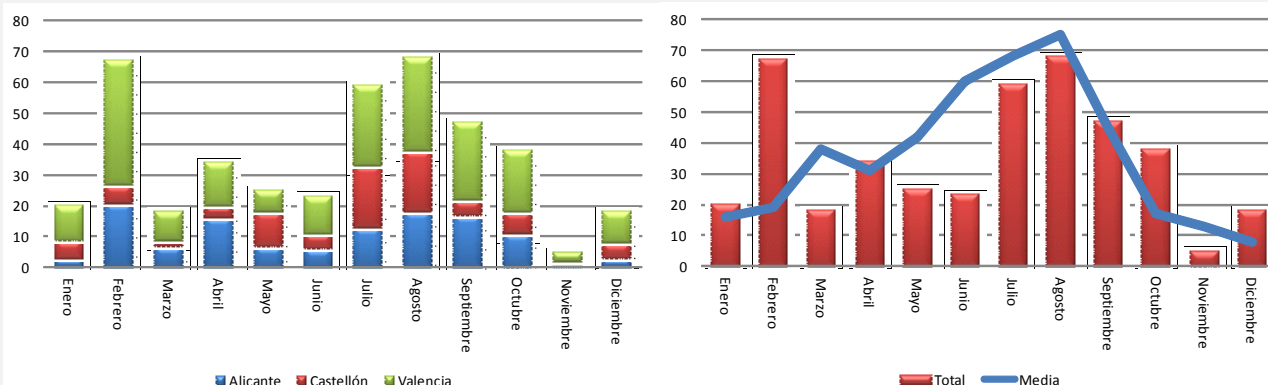

Graficas 5-6: Número de incendios por meses

	Alicante	Castellón	Valencia	Total
Enero	0,63	1,40	13,86	15,89
Febrero	78,59	26,50	30,68	135,77
Marzo	9,43	1,28	9,78	20,49
Abril	113,63	4,81	1.455,87	1.574,31
Mayo	0,32	5,49	1,34	7,15
Junio	0,25	0,05	3,34	3,64
Julio	51,31	59,23	131,76	242,30
Agosto	64,93	23,52	70,83	159,28
Septiembre	8,72	17,03	97,57	123,32
Octubre	9,95	131,44	6,23	147,62
Noviembre	0,03	0,45	0,05	0,53
Diciembre	3,00	3,28	3,43	9,71
TOTAL	340,79	274,48	1.824,74	2.440,01

Tabla 4: Superficie afectada por meses

Evolución mensual: Superficie afectada.

En el estudio de la evolución mensual de la superficie afectada, en el que se ha utilizado una escala logarítmica (gráfica 8), se aprecia que el peso de los grandes incendios es menor que en otros años, los incendios mayores de 100 hectáreas suponen el 68 % del total, así como la confirmación de un periodo de riesgo continuo a lo largo de todo el año.

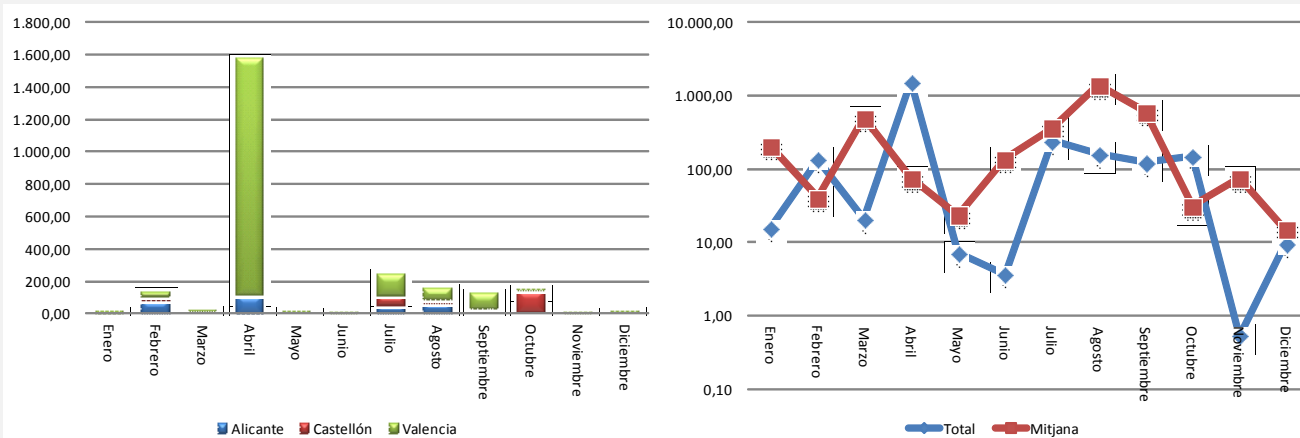

Graficas 7-8: Superficie afectada por meses

Número de incendios por hora.

Continuando la tónica general del año, la distribución de incendios por hora de comienzo (gráfica 9), muestra también una desviación sobre los valores medios que se manifiesta en un cierto “retraso” en los picos de máxima actividad que pasan de las 13 a las 14 horas y de las 17 a las 18.

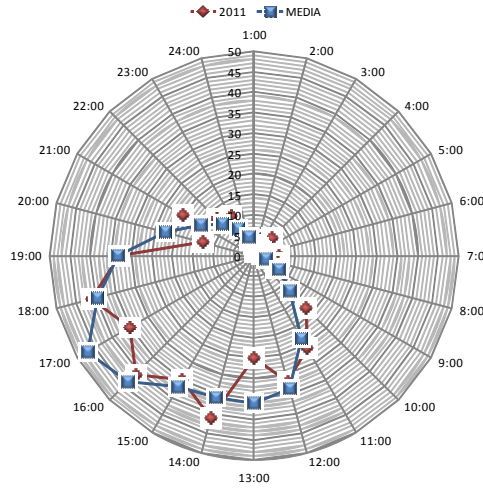

Gráfica 9: Número de incendios por horas

Análisis de causas.

En el año 2011 se aprecia un repunte en valor absoluto en los incendios por causa antrópica, que es más destacado en los intencionados. En porcentajes las negligencias experimentan un cierto incremento respecto al 2010 pero se mantienen por debajo del valor medio de la década (gráficas 10 y 11).

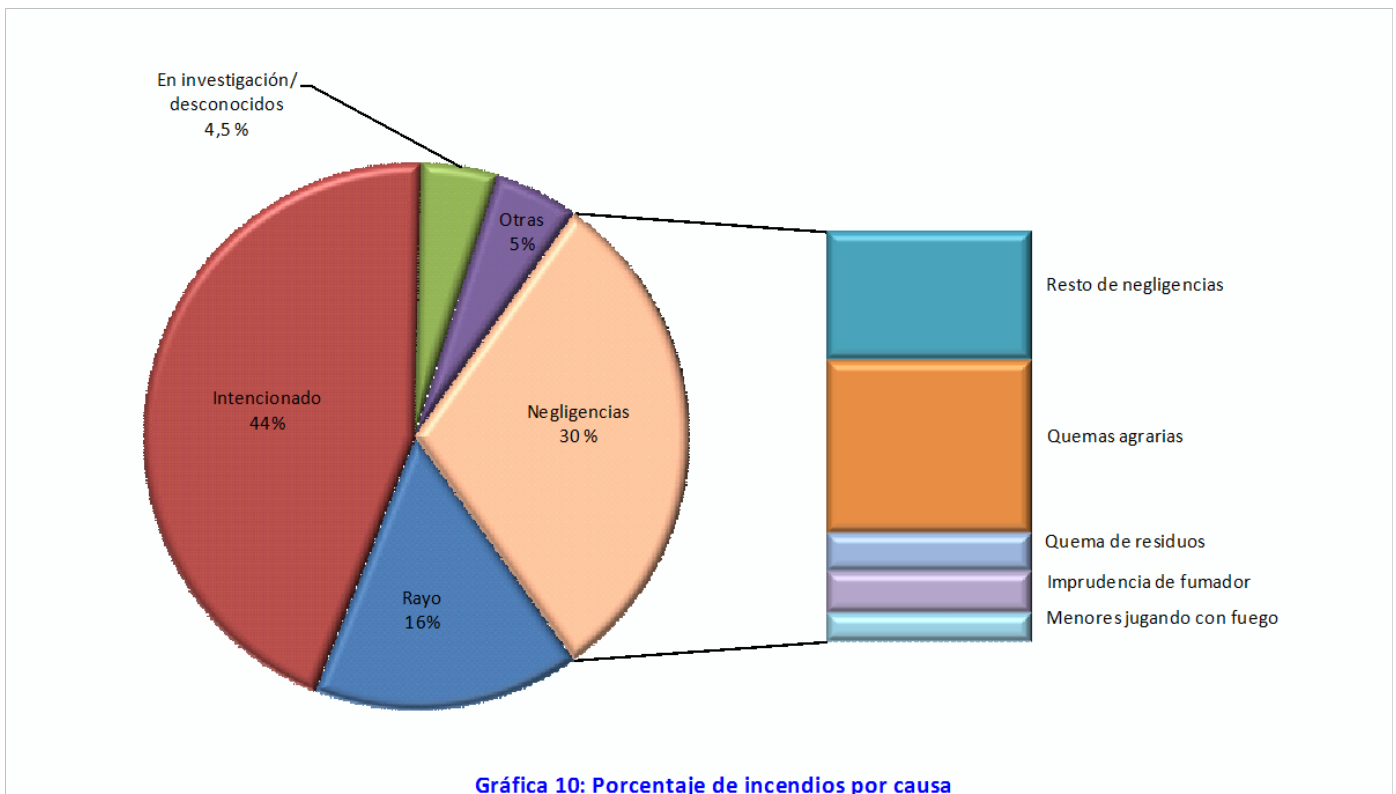

Gráfica 10: Porcentaje de incendios por causa

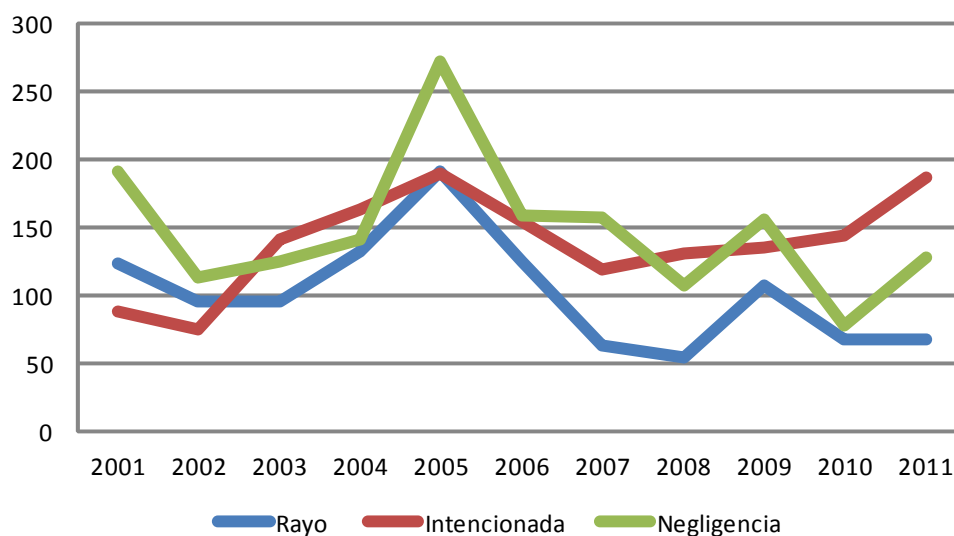

Gràfica 11 : Evolució del número de incendis per causes

Relación completa de incendios en el periodo

Enero

Fecha	Municipio	Sup	Causa	Paraje
04-01-11	Bejís	0,01	0	Peña de la horca
04-01-11	Muro de Alcoy	0,40	1	Corral Blanc
05-01-11	Utiel	0,05	1	Rio Magro
07-01-11	Puig	1,50	1	Con. Els Plans
07-01-11	Valencia	0,50	1	Rafalell-Vistabella
10-01-11	Carcaixent	0,10	2	Racó de l'Albortxí
10-01-11	Chulilla	2,00	2	Urbanización La Ermita
11-01-11	Vilamarxant	4,50	1	Camí Moliners
11-01-11	Oliva	3,00	1	Senda del Olivar
11-01-11	Villalonga	1,50	1	La Llacuna
15-01-11	Almassora/Almazora	0,15	1	Rio Mijares Gola Fonda
16-01-11	Betxí	0,01	0	Montserrat
17-01-11	Alpuente	0,11	2	Bco. Regajo
19-01-11	Jérica	0,05	2	Cuaranta
20-01-11	Antella	0,50	1	El Azud
20-01-11	Almassora/Almazora	0,08	1	Goles del Millars
21-01-11	Benirredrà	0,10	2	Muntanyeta del Dipòsit
22-01-11	Benissa	0,05	3	Pedramala
25-01-11	Almassora/Almazora	1,10	1	Goles del Millars

30-01-11	Torreveija	0,18	1	El Raso (P.N. La Mata-Torreveija)
----------	------------	------	---	-----------------------------------

Febrero

Fecha	Municipio	Sup	Causa	Paraje
04-02-11	Cocentaina	0,35	2	Benideu (Bco. Penella)
04-02-11	Sant Joan de Moró	0,20	2	Serretes
06-02-11	Moixent/Mogente	1,50	2	Collao del Cristo
07-02-11	Quart de Poblet	0,05	2	Puente viejo Quart-Paterna
08-02-11	Enguera	1,00	2	Fuente de Pino (Navalon)
09-02-11	Castalla	0,05	2	Rambla Cañoles
10-02-11	Tàrbena	0,15	1	Coll de Secreu
10-02-11	Benasau	0,24	2	Cordelleres
11-02-11	Manuel	0,06	1	Salines
11-02-11	Montserrat	0,01	2	Canyada Segur
12-02-11	Castielfabib	0,50	1	Ruidera
13-02-11	Guardamar del Segura	0,10	1	Cañada de la Tia Rita
13-02-11	Utiel	0,02	2	El Cas de Sotos-El Molino
13-02-11	Sierra Engarcerán	0,40	4	Pallares
13-02-11	Alfarp	0,20	1	L'Assud
14-02-11	Dénia	0,30	1	Raco Marques
14-02-11	Confrides	2,60	1	Lloma Farringo
14-02-11	Muro de Alcoy	0,09	2	Font Paradise
14-02-11	Manuel	0,25	1	Rio Albaida Les Salines
14-02-11	Guadassuar	0,45	1	Triturador
16-02-11	Caudete de las Fuentes	0,00	2	El Tormillo
17-02-11	Aielo de Rugat	0,20	1	Corral del Silvestre
17-02-11	Montixelvo / Montichelvo	0,50	1	Peñas Altas
17-02-11	L'Orxa/Lorcha	70,00	1	Pla de les Moles
17-02-11	Aielo de Rugat	0,20	1	Tossal de les cartes
18-02-11	Pego	1,10	3	Muntanyeta verda (Marjal Pego-Oliva)
18-02-11	Cheste	1,75	2	El Pozuelo
18-02-11	Alzira	0,20	2	Mulata
19-02-11	Alfarp	2,00	1	La Serreta
19-02-11	Alfara del Patriarca	0,90	2	Bco. Carraixet (azud)
19-02-11	Castellnovo	0,05	2	Balauta
19-02-11	Valencia	5,00	2	Rafalell y Vistabella
19-02-11	Benigembla	0,01	2	Bancal Redó
20-02-11	Alberic	0,06	1	Algoletja
21-02-11	Agres	0,03	1	Riera de Agres

21-02-11	Alzira	1,50	1	La Almunia
21-02-11	Elx/Elche	1,85	1	Puçol (P.N. El Hondo)
21-02-11	Alzira	0,60	1	Berca
21-02-11	Bèlgida	0,28	1	Barranc del Pi
21-02-11	L'Ènova	0,04	1	Las Delicias
21-02-11	Guardamar del Segura	0,50	1	Moncayo
21-02-11	Beniatjar	0,55	1	Pla de Potecari
21-02-11	Monòver/Monóvar	0,25	2	Casas del Señor
22-02-11	Sierra Engarcerán	0,50	2	Masia Collet
22-02-11	Elda	0,01	2	Camara
22-02-11	Valencia	0,01	1	La Rambla
23-02-11	L'Olleria	0,70	1	Seriñana
23-02-11	Paterna	2,00	1	Cauce Turia (entre pasarela 3 y 5)
23-02-11	Senyera	0,25	2	Terres Noves
23-02-11	L'Olleria	0,10	1	Jabalí
23-02-11	Tuéjar	0,00	1	La Salada
24-02-11	El Pinós/Pinoso	0,05	4	Tres Fuentes
24-02-11	Estubeny	0,15	2	Barranco Taiboles
24-02-11	Alfarp	0,05	1	Barranc de l'aigua
25-02-11	Xixona/Jijona	0,10	1	Almoraich
25-02-11	Novetlè/Novelé	6,00	2	Riu Canyoles
25-02-11	Requena	0,20	2	Rambla Estenas
26-02-11	Alcoi/Alcoy	0,80	1	Costera de les rates (P.N. Mariola)
26-02-11	Ibi	0,01	2	Venta Los Cuernos
26-02-11	Ribesalbes	0,35	0	La Contadora
27-02-11	Peñíscola	25,00	2	Prat de Peñíscola
27-02-11	La Pobla del Duc	0,60	1	Bco. Xara
27-02-11	Chiva	1,50	2	Bco. del Gallego
27-02-11	Guardamar del Segura	0,01	1	Pepot
27-02-11	Montroy	0,80	2	Devesa
28-02-11	Valencia	0,50	1	Motor del frances
28-02-11	Ontinyent	0,01	2	Garrofer de l'ora

Marzo

Fecha	Municipio	Sup	Causa	Paraje
01-03-11	Olocau	0,15	2	El Arenal
02-03-11	Orxeta	0,00	2	Barranco Roig
02-03-11	Requena	0,12	2	Fuente Flores
02-03-11	Planes	0,30	2	Barranc del Sofre

02-03-11	Manises	0,03	2	Salto del Moro
02-03-11	Requena	0,60	1	Casa Chimenea
02-03-11	Vall de Ebo	2,00	1	Miserá
02-03-11	Beniarrés	0,03	2	Racons
07-03-11	Alberic	0,20	2	Rio Xuquer margen izdo.
17-03-11	Yátova	8,13	1	Montrotón
20-03-11	Guardamar del Segura	0,10	1	Parque Nat. La Mata "El raso"
21-03-11	Guardamar del Segura	7,00	1	El Raso P.N. La Mata-Torreveja
25-03-11	Ademuz	0,00	1	Con. Tobedas
27-03-11	Albatera	0,00	2	Las Lomas (área recreativa)
29-03-11	Sant Joan de Moró	0,28	2	Ribaroja
30-03-11	Alzira	0,05	1	Raco de Rafol
30-03-11	Benasal	1,00	4	San Cristobal
31-03-11	Cortes de Pallás	0,50	2	Huerta de Viñuelas-Fuente La Pica

Abril

Fecha	Municipio	Sup	Causa	Paraje
01-04-11	Torreveja	0,85	1	Punta la Vibora
02-04-11	Guardamar del Segura	0,07	1	La Pipa
04-04-11	Torreveja	0,30	4	El Raso (P.N. La Mata)
04-04-11	Torreveja	3,50	1	El Raso (P.N. La Mata)
04-04-11	Antella	0,10	1	La Fonteta (riu Xuquer)
05-04-11	Vall de Gallinera	0,50	1	La Llacuna
05-04-11	Riba-roja de Túria	0,05	2	Valencia la Bella
06-04-11	Benimantell	0,50	1	Barranco de Salines
07-04-11	Benimantell	0,20	4	Barranco Salines
07-04-11	Cortes de Pallás	0,50	2	Inmediaciones del Oro
08-04-11	Altura	0,50	2	Rambla Los Curros
08-04-11	Relleu	0,50	2	Les Ripelles
08-04-11	Benicolet	1.448,64	1	Barranc de la Murta y otras
09-04-11	Benigembla	96,00	2	Solana
09-04-11	Castell de Castells	1,00	2	Pericanto
09-04-11	La Font d'En Carròs	0,18	2	El Calvari
09-04-11	Alpuente	0,03	4	Collado Plano
09-04-11	Chelva	2,66	2	Aprisco
10-04-11	San Fulgencio	0,50	1	El Hondo de Amorós
10-04-11	Montesa	0,35	1	Bco. Los Olmos
12-04-11	Montán	4,20	0	Cueva Cira
14-04-11	Gavarda	0,30	1	Racó Polaco
14-04-11	Quart de les Valls	0,05	2	Bco. de Arquet

16-04-11	Alcoi/Alcoy	3,70	1	Costera de les rates
17-04-11	Vilamarxant	2,50	1	Mas del riu
18-04-11	Ayora	0,45	2	Bco. de las Aguas
18-04-11	Guardamar del Segura	0,00	1	Dunas
20-04-11	Torreveija	4,00	1	Lo Marabú (P.N. La Mata-Torreveija)
23-04-11	Santa Pola	0,00	2	Monte Público Aytº Sta, Pola
27-04-11	Artana	0,10	1	El Castillo
28-04-11	Jérica	0,01	0	Dehesa
28-04-11	Elx/Elche	2,00	1	P.N. Las Salinas-La Marina
29-04-11	Carlet	0,04	1	Llometes del Conde
30-04-11	Cullera	0,01	2	La Rabosa

Mayo

Fecha	Municipio	Sup	Causa	Paraje
01-05-11	Artana	1,50	1	El Rebó
05-05-11	Aigües	0,01	1	La Torreta
05-05-11	Vila-real	0,05	2	Virgen de Gracia
09-05-11	Riba-roja de Túria	0,24	1	El Sastre
09-05-11	Vilamarxant	0,46	1	El Perpinyanet
10-05-11	Ontinyent	0,01	1	Pou Clar
12-05-11	Nules	0,50	0	Fornats
12-05-11	Castellново	0,20	2	Perchigüelas
13-05-11	Segorbe	0,02	2	50 caños
15-05-11	Guardamar del Segura	0,00	1	Depuradora Guardamar
16-05-11	Cervera del Maestre	1,60	2	Corral de la fea
20-05-11	Valencia	0,00	1	Mallada de la Rambla
22-05-11	San Miguel de Salinas	0,05	3	
22-05-11	Onda	0,02	2	Sitjar
23-05-11	Pego	0,10	3	
25-05-11	Beniatjar	0,60	1	Bco. La Punta
26-05-11	Godolleta	0,00	2	Pantá del Pollo
26-05-11	Banyeres de Mariola	0,10	1	Molí de l'Ombría
26-05-11	La Pobla de Benifassà	0,30	0	Masia Colletà
26-05-11	Benasal	0,00	0	Coll Divol
26-05-11	Polinyà del Xúquer	0,03	2	El Gual
27-05-11	Montanejos	1,00	0	El Castillo
29-05-11	Guardamar del Segura	0,01	1	Moncayo
30-05-11	Villar de Canes	0,30	2	Collet de Marrulls
31-05-11	Villena	0,05	0	Moncayo

Junio

Fecha	Municipio	Sup	Causa	Paraje
02-06-11	Manuel	0,04	1	Casa Codina (río Albadia)
03-06-11	Vallibona	0,00	0	La Pena de Bel
06-06-11	Elda	0,00	0	Camara
07-06-11	Serra	0,00	0	Aljepsar
13-06-11	Alzira	0,03	1	Pont de Ferro
13-06-11	Alzira	0,10	1	El Ràfol
15-06-11	Alfarp	0,20	1	L'Assut de Catadau
16-06-11	Montesa	0,50	1	El Pulido
16-06-11	Guardamar del Segura	0,01	1	Parque Alfonso XIII (Dunas)
19-06-11	Guardamar del Segura	0,02	1	Depuradora
19-06-11	Guardamar del Segura	0,00	1	La Pipa
21-06-11	Sant Mateu	0,01	4	La Torre
21-06-11	Les Coves de Vinromà	0,02	0	La Llosa
21-06-11	Alzira	0,08	2	Rio Verde-Cabanyes
26-06-11	Guardamar del Segura	0,02	1	La Pipa
27-06-11	Moixent/Mogente	0,20	2	Las Alcuzas
27-06-11	L'Alfàs del Pí	0,20	2	La Foia Peral
27-06-11	Algemesí	0,30	1	Río Magro
28-06-11	Turís	1,50	2	Motroton
28-06-11	Algemesí	0,20	1	Rio Magro (margen izda.)
29-06-11	Alcalà de Xivert	0,00	0	Pla de Roda
29-06-11	Requena	0,20	1	Barranco Rozalem
29-06-11	Vistabella del Maestrazgo	0,02	0	Lloma Vela

Julio

Fecha	Municipio	Sup	Causa	Paraje
01-07-11	Algemesí	0,50	1	Rio Magro
02-07-11	Lucena del Cid	0,06	0	Masia el Juncar
02-07-11	Alfarp	0,50	0	Urb. Pla de les Clotxes
03-07-11	Sagunt/Sagunto	0,00	0	Povichol
03-07-11	Tuéjar	0,00	1	Cañarizo
03-07-11	Tuéjar	0,00	1	Cueva Cuco
04-07-11	Onda	8,00	0	Farons
04-07-11	Pilar de la Horadada	2,50	1	Los Alcores (Sª Escalona)
05-07-11	Zorita del Maestrazgo	0,02	0	Mas de Bernus
05-07-11	Crevillent	0,06	1	Vereda Çendres, El Saladar
06-07-11	Pedreguer	1,50	2	Patronat

06-07-11	Requena	0,20	2	Frente Coviñas Pol. Romeral
11-07-11	Andilla	2,50	2	Solana Peña Roya
12-07-11	Tuéjar	0,03	1	La Rodena-Tuejar
12-07-11	Cervera del Maestre	0,05	0	Malentiu
12-07-11	Ayora	0,00	0	Finca casa Porca
12-07-11	Tuéjar	0,24	1	La Rodena-Umbria-CV35
13-07-11	Vilamarxant	0,36	2	Corral de Alquiza
13-07-11	Chelva	22,20	1	Mozaira
13-07-11	Alcalà de Xivert	10,00	0	Campañilles
13-07-11	Benicarló	0,17	2	La Tosa-Pla de la Bassa
13-07-11	Vistabella del Maestrazgo	0,00	0	Rodal Bonito
15-07-11	Benafigos	0,00	0	
15-07-11	Atzeneta del Maestrat	0,16	0	Tosal de la Caseta
16-07-11	Vilamarxant	0,10	1	El Molinet
17-07-11	Orihuela	0,05	2	Sierra Orihuela
17-07-11	Gorga	46,42	1	Rodacanter (La Serreta)
17-07-11	Chelva	0,80	4	Mozaira
18-07-11	Planes	0,35	2	Pantano Beniarres
18-07-11	Calp	0,00	3	Ifach
19-07-11	Alcalà de Xivert	32,00	1	La Rambla
19-07-11	El Pinós/Pinoso	0,01	1	El Churri
19-07-11	Valencia	0,01	3	Camino del Puchol
19-07-11	Vinaròs	1,50	2	Parreta
19-07-11	Llombai	100,50	2	Serreta
19-07-11	Elx/Elche	0,35	1	Río Vinalopó
20-07-11	Godella	0,02	2	Santa Ana
21-07-11	Tuéjar	0,01	1	La Salada
21-07-11	Cálig	0,20	1	Pou de la Bassa
21-07-11	Torreveja	0,02	1	P.N. La Mata
22-07-11	Borriol	0,00	0	La Rachina
22-07-11	Borriol	0,00	0	La Serra
22-07-11	Cirat	0,01	0	Almallus
24-07-11	Albalat dels Tarongers	0,20	0	Corral blanco
25-07-11	Montroy	0,45	2	L'assut del Real
25-07-11	Crevillent	0,01	1	P.N. El Hondo
25-07-11	Vilamarxant	0,14	2	Loma Garcia
26-07-11	Tibi	0,02	1	Casa de la Lloseta
26-07-11	Villanueva de Castellón	0,10	2	Alto Riego
26-07-11	Villavieja	0,40	0	El Castillo
26-07-11	Lucena del Cid	6,64	0	Els Pinars

28-07-11	Crevillent	0,03	1	P.N. del Hondo
30-07-11	Masalavés	0,40	2	Rio Verde
30-07-11	Benagéber	0,30	0	Valdesierrillas
30-07-11	Cortes de Pallás	0,40	0	Alto de Ripias
30-07-11	Cabanes	0,00	0	Miravet
31-07-11	Vilamarxant	1,80	0	Pedriz de Horquera
31-07-11	Castellfort	0,01	0	Benicabo
31-07-11	Portell de Morella	0,01	0	Mas de Ferrer

Agosto

Fecha	Municipio	Sup	Causa	Paraje
03-08-11	Alberic	0,20	1	El Moli
03-08-11	Riba-roja de Túria	12,50	1	Llobatera
06-08-11	Sellent	0,10	2	La Clotà
07-08-11	Villalonga	0,10	1	Assut
07-08-11	Utiel	0,02	1	Río Magro Molino del Concejo
08-08-11	Valencia	0,02	1	La Creu
08-08-11	Benidorm	0,25	4	Tolls
08-08-11	Valencia	1,25	1	Tallafocs de la Rambla
11-08-11	La Llosa	0,00	0	Aljunats
12-08-11	Guardamar del Segura	0,25	1	El Raso (P.N. La Mata)
12-08-11	Cortes de Pallás	0,01	2	Zona del embarcadero
12-08-11	Algimia de Almonacid	0,10	0	La Menaria
13-08-11	Rosell	0,00	0	Fuente de la Plata
13-08-11	Tírig	0,00	0	Mas del Serret
13-08-11	Tírig	0,05	0	MAS D'ENRUNA
13-08-11	Elx/Elche	0,35	2	Clot de Galvany
13-08-11	Titaguas	0,03	0	Barranco Aguileros
14-08-11	Benisoda	0,20	2	El Baladrar
14-08-11	Crevillent	0,08	1	P.N. Hondo
14-08-11	Aras de los Olmos	0,00	0	Estrecho de la Maleza
15-08-11	La Nucia	0,50	3	Tossal
15-08-11	Vall de Gallinera	0,25	2	La Llacuna
15-08-11	Benidoleig	0,07	1	Rota
18-08-11	Artana	6,64	0	La Solana
18-08-11	Elx/Elche	0,01	1	Clot de Galvany
18-08-11	Carrícola	2,00	1	Bco Zalema
18-08-11	Eslida	0,75	0	Moli d'aire
19-08-11	Planes	0,03	2	Mas de la Bolta

19-08-11	Corbera	0,01	2	Pla Monserrat
20-08-11	Antella	0,32	2	Balcón de Antella
20-08-11	Traiguera	0,80	1	Bco dels Camps
20-08-11	Aspe	3,50	1	La Ofra
21-08-11	Muro de Alcoy	0,01	1	Turballos
21-08-11	Llíber	52,60	1	Gorgos
21-08-11	Turís	0,02	3	Masia de Pavía
21-08-11	Atzeneta del Maestrat	1,00	2	Les Foies
22-08-11	Cabanes	2,00	2	Els Llorenços
22-08-11	Les Coves de Vinromà	0,27	1	Aljetsar
22-08-11	Les Coves de Vinromà	0,01	2	La Llosa
24-08-11	Castell de Cabres	0,01	0	Serra Plana
24-08-11	Peñíscola	1,50	0	Racó de la Puça
24-08-11	Llíber	0,10	4	Gorgos
24-08-11	Monforte del Cid	5,63	4	Pozo Blanco
25-08-11	San Miguel de Salinas	0,15	1	Residencia Mirador Mediterráneo
25-08-11	Rafelguaraf	0,06	1	Bco Brxeta-Les Marjaletes
26-08-11	Casas Bajas	8,50	4	Barranco de la Peña
26-08-11	Xeresa	4,40	1	Muntanyeta de la creueta
26-08-11	Manises	4,73	1	Mig de l'Horta
26-08-11	Vilamarxant	15,00	1	El Molinet
26-08-11	Guardamar del Segura	1,03	1	Depuradora Moncayo
26-08-11	Gandia	9,00	2	Santa Ana
27-08-11	Xeresa	4,00	1	Marjal Galerasses
27-08-11	Villanueva de Castellón	0,09	1	Pajarrilla
27-08-11	Vilamarxant	6,00	1	La Pea
28-08-11	Xeresa	0,15	1	Galerases
28-08-11	Xeresa	0,13	4	Galerases
29-08-11	Xeresa	0,20	1	Marjal Galerasses
29-08-11	Culla	0,00	0	El Clot
29-08-11	Bejís	0,00	0	El Collado
29-08-11	Crevillent	0,10	0	Sª Crevillent
29-08-11	Chelva	0,00	0	Mas de Aliaga
29-08-11	Lucena del Cid	9,00	2	Mas del Soldat
29-08-11	Chelva	0,80	0	Fuente Chelva
29-08-11	Llíria	1,00	0	Cabezo Roig
29-08-11	Elx/Elche	0,03	1	PN Hondo
29-08-11	Culla	0,00	0	El Clot
31-08-11	La Vall d'Uixó	1,30	0	Mondragón
31-08-11	Catí	0,10	4	L'Espadella

Septiembre

Fecha	Municipio	Sup	Causa	Paraje
01-09-11	Alfarp	0,01	2	Penyes Negres
01-09-11	Buñol	0,18	0	Canya Larga
01-09-11	La Nucia	0,25	2	Torrent
01-09-11	Requena	0,00	0	Belmontejo
01-09-11	L'Alfàs del Pí	0,20	1	Cami de la Purna
02-09-11	Cálig	0,02	3	Socors
02-09-11	Xeresa	0,02	1	Les Galerasses
02-09-11	Montán	0,00	0	Solana Rosada
03-09-11	Castellново	0,00	0	Peco
03-09-11	Almedíjar	0,01	0	Palomera
04-09-11	Buñol	0,20	0	Moratillas
05-09-11	Llíria	0,01	1	Oasis de San Vicente
05-09-11	Cálig	17,00	1	Les Cometes
07-09-11	Torreveja	2,45	1	El Raso
07-09-11	La Nucia	2,50	2	Barranc Salat
08-09-11	Banyeres de Mariola	0,05	1	Bco Pinarets
09-09-11	Vilamarxant	0,01	1	Font Calenta
10-09-11	Buñol	0,35	2	Borso (Centro ambiental de la CAM)
10-09-11	Cortes de Pallás	90,20	2	Cuatro caminos-La Viña
10-09-11	Orihuela	0,05	2	Pantano de la Pedrera
11-09-11	Gandia	0,02	1	La Bañosa
11-09-11	Elx/Elche	0,03	1	El Molar
11-09-11	Guadassuar	0,40	1	El Cano -Triturador-
12-09-11	Torrent	1,25	1	Bco l'horteta
12-09-11	Santa Pola	0,06	1	Balsares
13-09-11	Alzira	0,30	1	Almunia
13-09-11	Villalonga	0,02	1	Azud del Serpis
13-09-11	Santa Pola	0,06	1	Balsares
14-09-11	Santa Pola	0,65	1	Balsares
15-09-11	Castielfabib	0,06	2	Viña Vinagra
15-09-11	Santa Pola	1,15	1	Valverde
15-09-11	Muro de Alcoy	0,60	1	Lloma del Peregrí
16-09-11	La Font de la Figuera	0,40	1	Rambla del Caico
16-09-11	Venta del Moro	0,27	2	Cerro Colorao
16-09-11	Tibi	0,03	1	Casa de la Lloseta
17-09-11	Serra	0,01	2	Bco Pedralvilla

18-09-11	Guadassuar	0,85	1	Riberas Río Magro
19-09-11	Llíria	0,04	1	Pou de Sant Gerardo
20-09-11	Favara	2,50	1	Bco de la Sima
22-09-11	Llíber	0,60	1	Font d'Aixa
22-09-11	Náquera	0,05	1	Bco Cabes Bort
24-09-11	Sumacàrcer	0,20	2	Con. El Viro
25-09-11	Guardamar del Segura	0,01	1	La Pipa
26-09-11	San Miguel de Salinas	0,01	2	Finca La Balsa
26-09-11	Vilamarxant	0,06	0	La Pea
26-09-11	La Romana	0,02	1	Sierra de la Cruz
26-09-11	Antella	0,16	2	El Pla

Octubre

Fecha	Municipio	Sup	Causa	Paraje
01-10-11	Tavernes de la Vallidigna	0,80	2	El Cambró
02-10-11	Les Coves de Vinromà	2,00	2	La Mata
03-10-11	Montroy	0,16	2	L'assut del Real
04-10-11	Casas Bajas	0,50	2	
04-10-11	L'Olleria	0,05	2	El Alegre
04-10-11	Montserrat	0,06	2	Carencia
05-10-11	Callosa d'En Sarrià	3,70	2	Onaer
07-10-11	Càlig	15,00	2	La Tossa
08-10-11	Crevillent	1,00	1	PN Hondo (San Felipe Neri)
08-10-11	Sanet y Negrals	0,30	2	Benihome
08-10-11	Albocàsser	114,12	3	Tormassol
08-10-11	Elx/Elche	0,15	1	Crta Dolores
09-10-11	Quatretonda	0,10	1	Bco l'Abello
09-10-11	Alcalà de Xivert	0,03	2	Ribavacas
09-10-11	Quatretonda	0,10	3	Bco l'Abello
10-10-11	Torreveja	3,20	1	Lo Marabú
10-10-11	Peñíscola	0,00	1	Marjal
10-10-11	Peñíscola	0,25	1	Marjal
12-10-11	Torrebaja	0,03	1	Antiguo Cauce Ebron
12-10-11	Ayora	0,16	2	La Pedriza
12-10-11	Enguera	0,50	4	Saytón
13-10-11	Llombai	1,00	2	El Tollo
13-10-11	Pego	0,20	2	Motor de la Viuda
13-10-11	Calles	0,06	4	Los llanos
13-10-11	Useras/Les Useres	0,03	2	Font de mes Amunt

15-10-11	Tuéjar	0,03	1	Montalbana
16-10-11	Requena	0,12	1	Azagador Rio Magro
16-10-11	Relleu	0,25	1	Bortolons
17-10-11	Navarrés	0,20	4	Casica Arocas
18-10-11	Torrent	2,00	3	La Carrasqueta
19-10-11	Benigánim	0,20	2	Picoyo
19-10-11	Muro de Alcoy	0,06	1	Turballos
20-10-11	Elx/Elche	0,04	4	La Marina
22-10-11	Cocentaina	1,00	2	Bco Penella
23-10-11	Requena	0,00	3	La Serratilla
23-10-11	Elx/Elche	0,05	1	PN El Hondo
25-10-11	Villanueva de Castellón	0,04	1	Paixarella
25-10-11	Manises	0,13	2	La Pinadeta

Noviembre

Fecha	Municipio	Sup	Causa	Paraje
01-11-11	Riba-roja de Túria	0,02	2	Bco Pedrera
06-11-11	Teresa	0,45	0	Bco del Franco
12-11-11	Sumacàrcer	0,03	1	Partida Pinilla
13-11-11	Sumacàrcer	0,00	1	Partida Pinilla
15-11-11	Muro de Alcoy	0,03	1	Turballos

Diciembre

Fecha	Municipio	Sup	Causa	Paraje
13-12-11	Alzira	0,18	1	El Rafol (Riu Xúquer)
17-12-11	Puebla de Arenoso	2,00	0	Juncarejo
17-12-11	Guardamar del Segura	0,80	1	PN La Mata-Torre vieja
18-12-11	Gandia	0,00	1	Polvorín de Cucart
19-12-11	Llombai	1,52	1	Moli Pep el Carro
19-12-11	Guardamar del Segura	2,00	1	El Moncayo
20-12-11	Benasal	0,15	4	Bovalar
20-12-11	Vilanova d'Alcolea	0,08	3	Canterera
21-12-11	Ontinyent	0,05	4	Bco Matamoros
21-12-11	Villahermosa del Río	0,05	2	Mas de Carrasca
22-12-11	Sumacàrcer	0,08	4	El Viro
24-12-11	Orihuela	0,20	3	Rincón de Bonanza
29-12-11	Jarafuel	0,01	2	Las Simas
29-12-11	Buñol	0,20	3	El Mico
29-12-11	Calles	0,60	3	Río Arriba

29-12-11	Requena	0,20	2	Rambla Albosa
31-12-11	La Font d'En Carròs	0,60	3	La Foia
31-12-11	Sant Jordi/San Jorge	1,00	3	El Solanet

Códigos de causas

- (0) Rayo
- (1) Intencionada
- (2) Negligencia
- (3) Desconocida/Investigación
- (4) Otras