

E
S
P
U
R
N
A

Butlletí informatiu de Prevenció d'Incendis Forestals: **Resum estadístic**

2011



BUTLLETÍ INFORMATIU N° 34 – Any 4 Nova etapa

2011 – Contenido

Claus

Desembre va finalitzar amb un cert repunt en el nombre d'incendis fins a un total de 18 sinistres i 9,71 hectàrees. Amb estos registres 2011 tanca amb 422 incendis i 2.440 hectàrees afectades, valors que en nombre són pràcticament coincidents amb la mitjana del decenni, però que en superfície signifiquen un descens del 56,81 % sobre l'any 2010, i d'un 29,73 % sobre el valor mitjà de la dècada.

Redacció: Secció de Prevenció d'Incendis Forestals.
Conselleria de Governació
Generalitat Valenciana
Ref: [SIF 12/0057]

CONTENIDO

CLAUS.....	2
EVOLUCIÓ DE L'ANY 2011.....	3
DADES ESTADÍSTIQUES.....	5
VALORS ACUMULATS	5
COMPARACIÓ AMB ELS VALORS MITJANS.....	6
EVOLUCIÓ MENSUAL: NOMBRE	6
EVOLUCIÓ MENSUAL: SUPERFÍCIE AFECTADA.....	7
NOMBRE D'INCENDIS PER HORA DE COMENÇAMENT.....	8
ANÀLISIS DE CAUSES.....	8
RELACIÓ COMPLETA D'INCENDIS EN EL PERÍODE.....	9
GENER.....	9
FEBRER	10
MARÇ.....	11
ABRIL	12
MAIG	13
JUNY	14
JULIOL	14
AGOST.....	16
SETEMBRE	18
OCTUBRE	19
NOVEMBRE.....	20
DESEMBRE.....	20

Evolució de l'any 2011

Gener va començar amb un increment en el nombre d'incendis respecte als valors mitjans, fonamentalment lligat a la conflictivitat associada a la crema de canyars, així dels valors totals del mes, 20 incendis i 15,89 hectàrees afectades; el 45% i el 65% respectivament es van correspondre amb incendis de canyes.

Febrer va ser un mes de gran conflictivitat, en total es van produir 62 incendis amb una superfície afectada de 127,98 hectàrees, el pitjor registre en nombre des de 1999, d'ells el més greu va ser l'ocorregut el dia 17 en el municipi alacantí de L'Orxa amb una superfície de 70 hectàrees, a més va ser destacable igual que en el mes anterior la conflictivitat associada a la crema de canyars en lleres i barrancs.

Al llarg del mes de **Març** es va produir un descens en les condicions de conflictivitat de mesos anteriors.

En el mes d'**Abril** es va produir un gran incendi forestal amb un total d'1.448,64 hectàrees, el sinistre es va iniciar el dia 8 en el municipi de Benicolet per causes intencionades, afectant també als municipis valencians d'Almiserà, Llutxent, Palma de Gandia, Ador, Terrateig, Ròtova i Llocnou de Sant Jeroni.

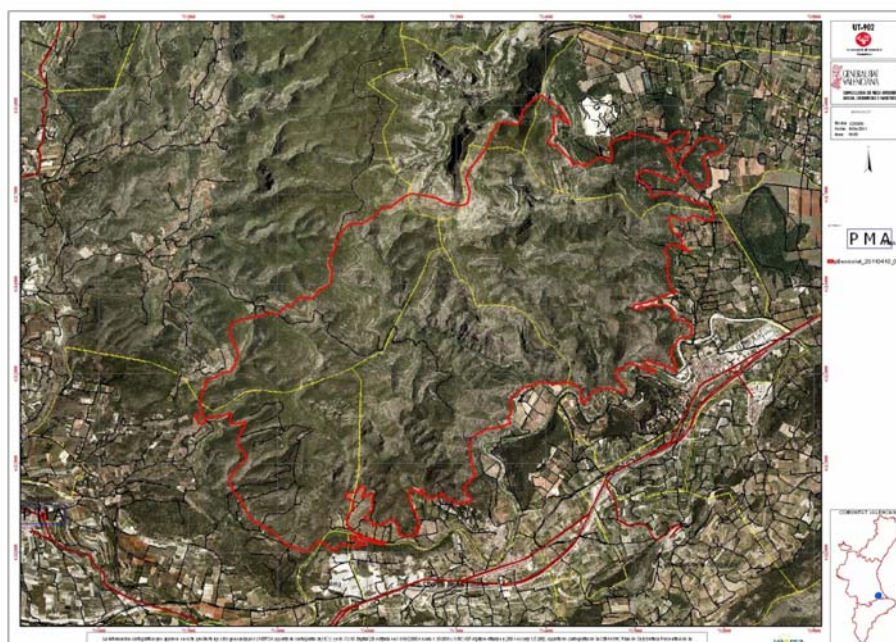

Maig va ser un mes de molt poca incidència en matèria d'incendis, es van produir un total de 22 incendis forestals amb una superfície afectada d'únicament 6,39 hectàrees.

Juny va mantindre la tònica del mes anterior, amb poca incidència en matèria d'incendis, es van produir un total de 21 incendis forestals amb una superfície afectada de 3,42 hectàrees. En este mateix mes el Decret 5/2011, de 21 de juny, del President de la Generalitat que determina com a departament del Consell, la Conselleria de Governació, assignant-li competències i el Decret 114/2011, de 2 de setembre, del Consell pel qual s'aprova el Reglament Orgànic i Funcional de la Conselleria de Governació, va obrir

un nou període en la gestió de la prevenció d'incendis forestals a la Comunitat Valenciana, en integrar en un mateix departament les competències en prevenció i extinció, la Direcció general de Prevenció, Extinció d'Incendis i Emergències de la Conselleria de Governació.

Al Juliol es van registrar 59 incendis amb una superfície afectada de 242,29 hectàrees, sent el sinistre de major importància el que va afectar al municipi de Llombai (València) el dia 19 que va arribar a un total de 100,50 hectàrees.

L'aspecte més destacable del mes d'**Agost** amb 68 incendis i 159,29 hectàrees va ser l'incendi del 21 a Llíber (Alacant) amb 52,50 hectàrees.

Setembre va tancar el període tradicional de major risc amb un incendi de 90,20 hectàrees a Cortes de Pallars el dia 10, i uns registres mensuals de 47 sinistres i 123 hectàrees afectades.

No obstant l'anterior, **Octubre** va ser un mes amb una incidència d'incendis forestals superior a la mitjana del decenni, amb un total de 39 incendis i una superfície total afectada de 147,82 hectàrees de les quals s'ha de destacar l'incendi que va afectar el dia 8 d'octubre al municipi d'Albocàsser (Castelló) amb una superfície de 114,12 hectàrees de vegetació no arborada.

Ja al **Novembre** no es va produir cap incidència destacable en matèria d'incendis forestals, sent el total del mes únicament 5 incendis i 0,53 hectàrees afectades

Finalment com ja s'ha indicat en l'apartat claus del present informe, **Desembre** va finalitzar amb un cert repunt en el nombre d'incendis fins a un total de 18 sinistres i 9,71 hectàrees.

Dades estadístiques

Valors acumulats

En la taula 1 es realitza un desglossament detallat del nombre d'incendis i la superfície afectada per províncies i tipus de vegetació, es pot **destacar que del total de superfície afectada únicament un 28,82 % es correspon amb arbrat**, i més de 100 hectàrees un **4,1 % del total correspon a canyars**.

Període 01/01/11 a 31/12/11

Província	Nombre	Superfície afectada Ha				
		superfície rasa			arbrada	Total
		Canyar	Altres rases	Total rasa		
Alacant	123	30,53	239,95	270,48	70,31	340,79
Castelló	92	28,18	184,01	212,19	62,27	274,46
València	207	43,02	1.211,03	1.254,05	570,69	1.824,74
Total	422	101,73	1.634,99	1.736,72	703,27	2.439,99

Taula 1: Desglossament del nombre d'incendis i superfície afectada per tipus i províncies

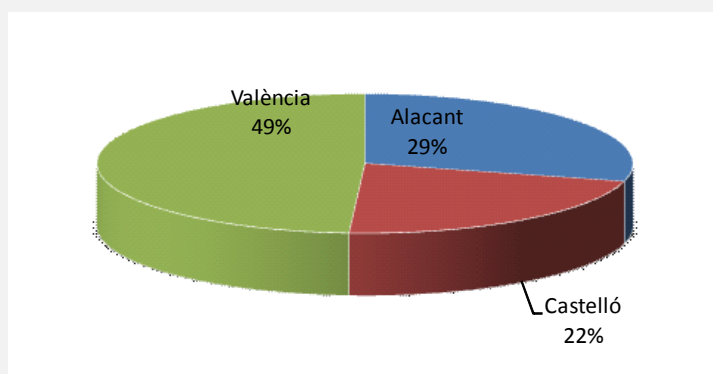

Gràfica 1: Nombre d'incendis en percentatge

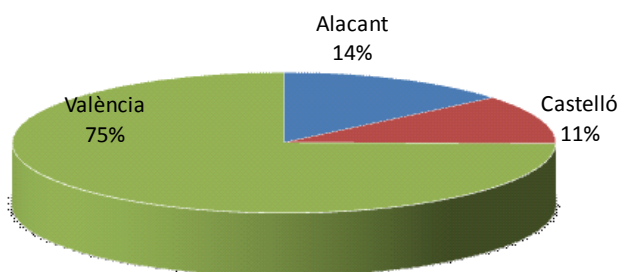

Gràfica 2: Percentatge de superfície afectada per províncies

La representació gràfica dels percentatges provincials en nombre i superfície es representa en les gràfiques 1 i 2. Sent la província de València la més afectada tant en nombre com a superfície.

Comparació amb els valors mitjans

Com ja s'ha ressaltat prèviament, 2011 tanca amb 422 incendis i 2.440 hectàrees afectades, valors que en nombre són pràcticament coincidents amb la mitjana del decenni, però que en superfície signifiquen un descens del 56,81 % sobre l'any 2010, i d'un 29,73 % sobre el valor mitjà de la dècada.

Any	Nº	Sup
2001	442	4.792,75
2002	321	1.202,05
2003	408	3.331,27
2004	487	1.102,10
2005	686	3.285,12
2006	472	3.474,55
2007	375	8.224,69
2008	326	730,35
2009	427	2.932,29
2010	328	5.649,50
2011	422	2.439,99

Taula 2: Nombre i superfície afectada al mateix període

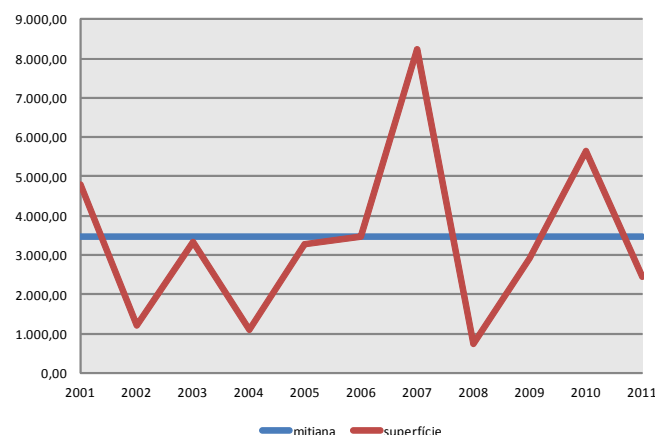
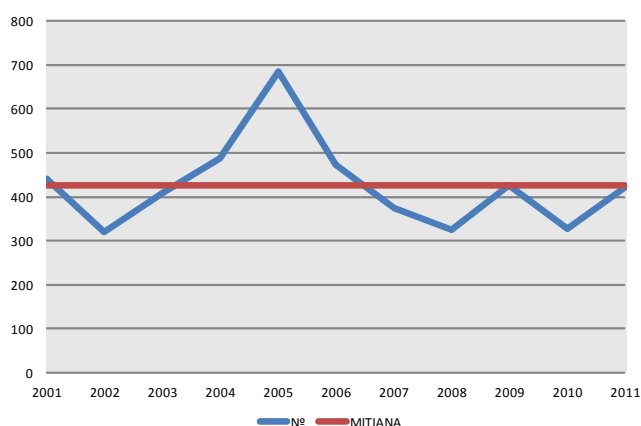

Gràfiques 3-4: Evolució del nombre i superfície d'incendis en el període

Evolució mensual: nombre

L'evolució mensual (taula 3, gràfiques 5 i 6) mostra una clara desviació enfront de la distribució mitjana, amb un valor pròxim al màxim en el mes de febrer juntament amb uns valors molt per sota del normal en els mesos de maig i juny.

	Alacant	Castelló	València	Total
Gener	3	6	11	20
Febrer	21	6	40	67
Març	7	2	9	18
Abril	16	4	14	34
Maig	7	11	7	25
Juny	6	5	12	23
Juliol	13	20	26	59
Agost	18	20	30	68
Setembre	17	5	25	47
Octubre	11	7	20	38
Novembre	1	1	3	5
Desembre	3	5	10	18
TOTAL	123	92	207	422

Taula 3: Nº incendis per mesos

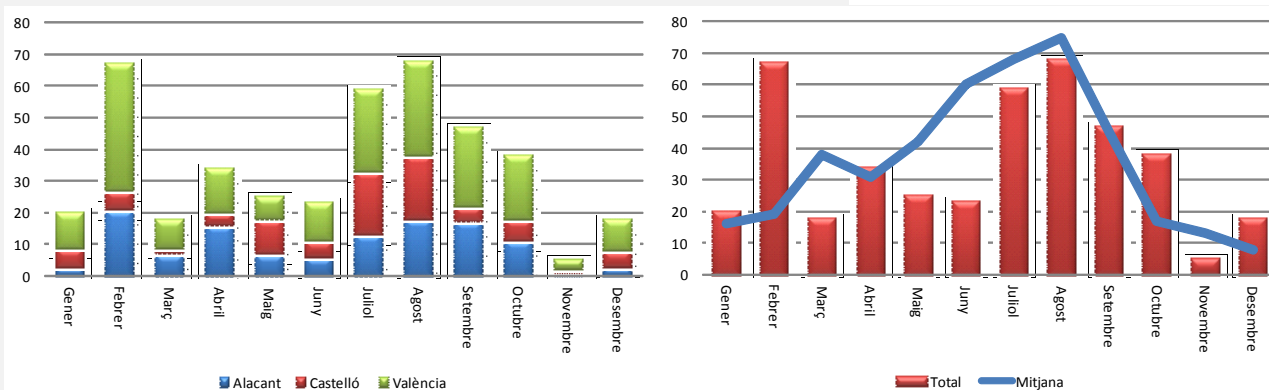

Gràfiques 5-6: Nombre d'incendis per mesos

	Alacant	Castelló	València	Total
Gener	0,63	1,40	13,86	15,89
Febrer	78,59	26,50	30,68	135,77
Març	9,43	1,28	9,78	20,49
Abril	113,63	4,81	1.455,87	1.574,31
Maig	0,32	5,49	1,34	7,15
Juny	0,25	0,05	3,34	3,64
Juliol	51,31	59,23	131,76	242,30
Agost	64,93	23,52	70,83	159,28
Setembre	8,72	17,03	97,57	123,32
Octubre	9,95	131,44	6,23	147,62
Novembre	0,03	0,45	0,05	0,53
Desembre	3,00	3,28	3,43	9,71
TOTAL	340,79	274,48	1.824,74	2.440,01

Evolució mensual: Superfície afectada.

En l'estudi de l'evolució mensual de la superfície afectada, en el qual s'ha utilitzat una escala logarítmica (gràfica 8), s'aprecia que el pes dels grans incendis és menor que en altres anys, els incendis majors de 100 hectàrees suposen el 68 % del total, així com la confirmació d'un període de risc continu al llarg de tot l'any.

Taula 3: Superfície afectada per mesos

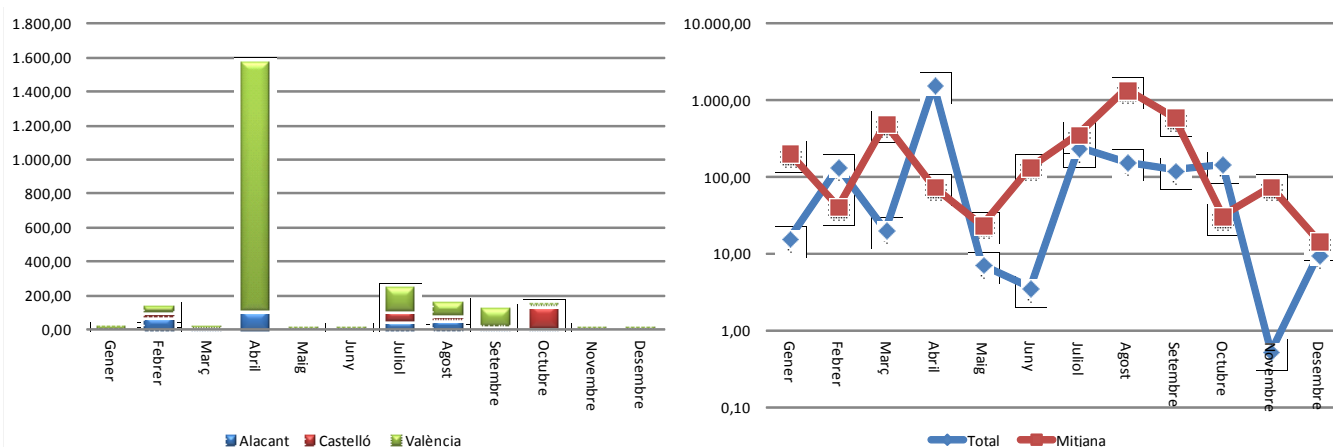

Gràfiques 7-8: Superfície afectada per mesos

Nombre d'incendis per hora de començament.

Continuant la tònica general d'enguany, la distribució d'incendis per hora de començament (gràfica 9), mostra també una desviació sobre els valors mitjans que es manifesta en un cert "retard" en els pics de màxima activitat que passen de les 13 a les 14 hores i de les 17 a les 18.

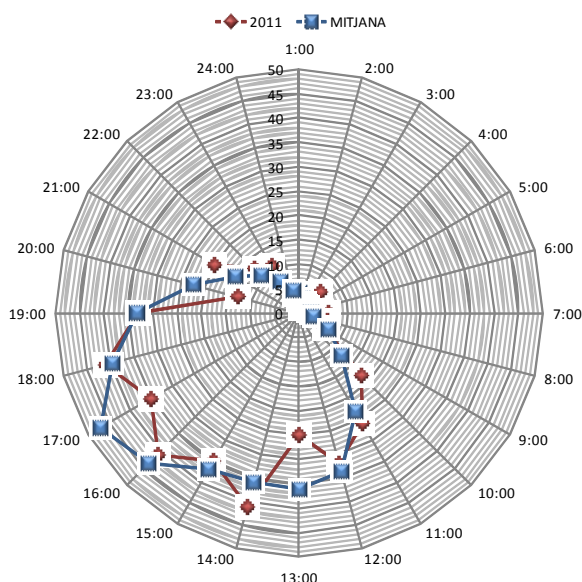

Gràfica 9 : Nombre d'incendis per hores

Anàlisis de causes.

En l'any 2011 s'aprecia un repunt en valor absolut en els incendis per causa antròpica, que és més destacat en els intencionats. En percentatges les negligències experimenten un cert increment respecte al 2010 però es mantenen per sota del valor mitjà de la dècada (gràfiques 10 i 11).

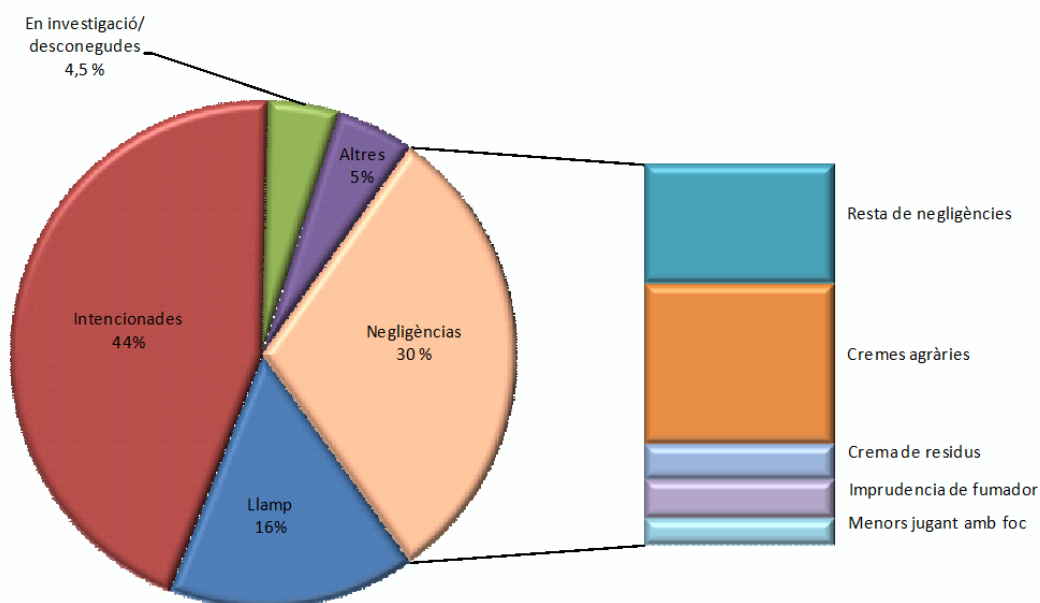

Gràfica 10: Percentatge d'incendis per causes

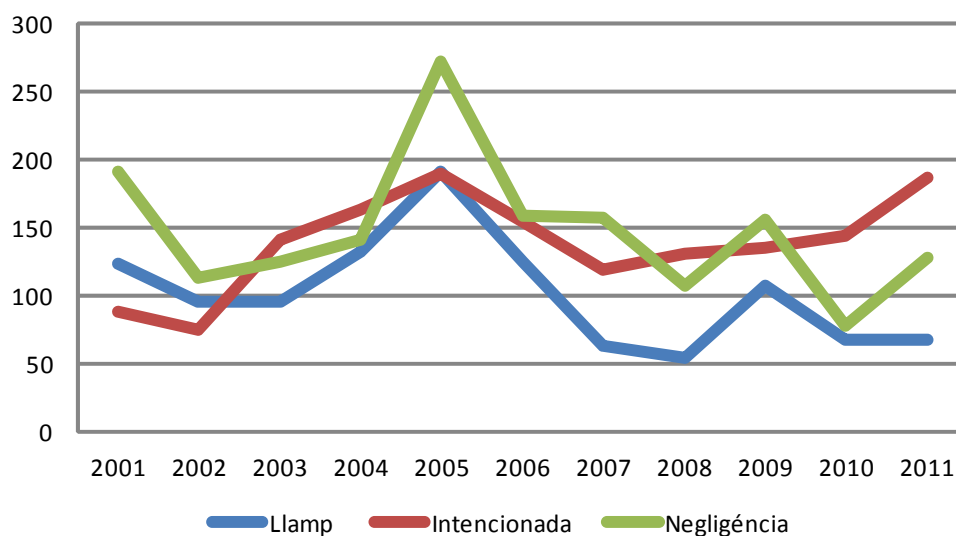

Gràfica 11 : Evolució del nombre d'incendis per causes

Relació completa d'incendis en el període

Gener

Data	Municipi	Sup	Causa	Paratge
04-01-11	Bejís	0,01	0	Peña de la horca
04-01-11	Muro de Alcoy	0,40	1	Corral Blanc
05-01-11	Utiel	0,05	1	Rio Magro
07-01-11	Puig	1,50	1	Con. Els Plans
07-01-11	Valencia	0,50	1	Rafalell-Vistabella
10-01-11	Carcaixent	0,10	2	Racó de l'Albortxí
10-01-11	Chulilla	2,00	2	Urbanización La Ermita
11-01-11	Vilamarxant	4,50	1	Camí Moliners
11-01-11	Oliva	3,00	1	Senda del Olivar
11-01-11	Villalonga	1,50	1	La Llacuna
15-01-11	Almassora/Almazora	0,15	1	Rio Mijares Gola Fonda
16-01-11	Betxí	0,01	0	Montserrat
17-01-11	Alpuente	0,11	2	Bco. Regajo
19-01-11	Jérica	0,05	2	Cuaranta
20-01-11	Antella	0,50	1	El Azud
20-01-11	Almassora/Almazora	0,08	1	Goles del Millars
21-01-11	Benirredrà	0,10	2	Muntanyeta del Dipòsit
22-01-11	Benissa	0,05	3	Pedramala
25-01-11	Almassora/Almazora	1,10	1	Goles del Millars
30-01-11	Torreveija	0,18	1	El Raso (P.N. La Mata-Torreveija)

Febrer

Data	Municipi	Sup	Causa	Paratge
04-02-11	Cocentaina	0,35	2	Benideu (Bco. Penella)
04-02-11	Sant Joan de Moró	0,20	2	Serretes
06-02-11	Moixent/Mogente	1,50	2	Collao del Cristo
07-02-11	Quart de Poblet	0,05	2	Puente viejo Quart-Paterna
08-02-11	Enguera	1,00	2	Fuente de Pino (Navalon)
09-02-11	Castalla	0,05	2	Rambla Cañoles
10-02-11	Tàrbena	0,15	1	Coll de Secreu
10-02-11	Benasau	0,24	2	Cordelleres
11-02-11	Manuel	0,06	1	Salines
11-02-11	Montserrat	0,01	2	Canyada Segur
12-02-11	Castielfabib	0,50	1	Ruidera
13-02-11	Guardamar del Segura	0,10	1	Cañada de la Tia Rita
13-02-11	Utiel	0,02	2	El Cas de Sotos-El Molino
13-02-11	Sierra Engarcerán	0,40	4	Pallares
13-02-11	Alfarp	0,20	1	L'Assud
14-02-11	Dénia	0,30	1	Raco Marques
14-02-11	Confrides	2,60	1	Lloma Farringo
14-02-11	Muro de Alcoy	0,09	2	Font Paradise
14-02-11	Manuel	0,25	1	Rio Albaida Les Salines
14-02-11	Guadassuar	0,45	1	Triturador
16-02-11	Caudete de las Fuentes	0,00	2	El Tormillo
17-02-11	Aielo de Rugat	0,20	1	Corral del Silvestre
17-02-11	Montixelvo / Montichelvo	0,50	1	Peñas Altas
17-02-11	L'Orxa/Lorcha	70,00	1	Pla de les Moles
17-02-11	Aielo de Rugat	0,20	1	Tossal de les cartes
18-02-11	Pego	1,10	3	Muntanyeta verda (Marjal Pego-Oliva)
18-02-11	Cheste	1,75	2	El Pozuelo
18-02-11	Alzira	0,20	2	Mulata
19-02-11	Alfarp	2,00	1	La Serreta
19-02-11	Alfara del Patriarca	0,90	2	Bco. Carraixet (azud)
19-02-11	Castellnovo	0,05	2	Balauta
19-02-11	Valencia	5,00	2	Rafalell y Vistabella
19-02-11	Benigembla	0,01	2	Bancal Redó
20-02-11	Alberic	0,06	1	Algoletja
21-02-11	Agres	0,03	1	Riera de Agres
21-02-11	Alzira	1,50	1	La Almunia

21-02-11	Elx/Elche	1,85	1	Puçol (P.N. El Hondo)
21-02-11	Alzira	0,60	1	Berca
21-02-11	Bèlgida	0,28	1	Barranc del Pi
21-02-11	L'Ènova	0,04	1	Las Delicias
21-02-11	Guardamar del Segura	0,50	1	Moncayo
21-02-11	Beniatjar	0,55	1	Pla de Potecari
21-02-11	Monòver/Monóvar	0,25	2	Casas del Señor
22-02-11	Sierra Engarcerán	0,50	2	Masia Collet
22-02-11	Elda	0,01	2	Camara
22-02-11	Valencia	0,01	1	La Rambla
23-02-11	L'Olleria	0,70	1	Seriñana
23-02-11	Paterna	2,00	1	Cauce Turia (entre pasarela 3 y 5)
23-02-11	Senyera	0,25	2	Terres Noves
23-02-11	L'Olleria	0,10	1	Jabalí
23-02-11	Tuéjar	0,00	1	La Salada
24-02-11	El Pinós/Pinoso	0,05	4	Tres Fuentes
24-02-11	Estubeny	0,15	2	Barranco Taiboles
24-02-11	Alfarp	0,05	1	Barranc de l'aigua
25-02-11	Xixona/Jijona	0,10	1	Almoraich
25-02-11	Novetlè/Novelé	6,00	2	Riu Canyoles
25-02-11	Requena	0,20	2	Rambla Estenas
26-02-11	Alcoi/Alcoy	0,80	1	Costera de les rates (P.N. Mariola)
26-02-11	Ibi	0,01	2	Venta Los Cuernos
26-02-11	Ribesalbes	0,35	0	La Contadora
27-02-11	Peñíscola	25,00	2	Prat de Peñíscola
27-02-11	La Pobla del Duc	0,60	1	Bco. Xara
27-02-11	Chiva	1,50	2	Bco. del Gallego
27-02-11	Guardamar del Segura	0,01	1	Pepot
27-02-11	Montroy	0,80	2	Devesa
28-02-11	Valencia	0,50	1	Motor del frances
28-02-11	Ontinyent	0,01	2	Garrofer de l'ora

Març

Data	Municipi	Sup	Causa	Paratge
01-03-11	Olocau	0,15	2	El Arenal
02-03-11	Orxeta	0,00	2	Barranco Roig
02-03-11	Requena	0,12	2	Fuente Flores
02-03-11	Planes	0,30	2	Barranc del Sofre
02-03-11	Manises	0,03	2	Salto del Moro

02-03-11	Requena	0,60	1	Casa Chimenea
02-03-11	Vall de Ebo	2,00	1	Miserá
02-03-11	Beniarrés	0,03	2	Racons
07-03-11	Alberic	0,20	2	Rio Xuquer margen izdo.
17-03-11	Yátova	8,13	1	Montrotón
20-03-11	Guardamar del Segura	0,10	1	Parque Nat. La Mata "El raso"
21-03-11	Guardamar del Segura	7,00	1	El Raso P.N. La Mata-Torrevieja
25-03-11	Ademuz	0,00	1	Con. Tobedas
27-03-11	Albatera	0,00	2	Las Lomas (área recreativa)
29-03-11	Sant Joan de Moró	0,28	2	Ribaroja
30-03-11	Alzira	0,05	1	Raco de Rafol
30-03-11	Benasal	1,00	4	San Cristobal
31-03-11	Cortes de Pallás	0,50	2	Huerta de Viñuelas-Fuente La Pica

Abril

Data	Municipi	Sup	Causa	Paratge
01-04-11	Torrevieja	0,85	1	Punta la Vibora
02-04-11	Guardamar del Segura	0,07	1	La Pipa
04-04-11	Torrevieja	0,30	4	El Raso (P.N. La Mata)
04-04-11	Torrevieja	3,50	1	El Raso (P.N. La Mata)
04-04-11	Antella	0,10	1	La Fonteta (riu Xuquer)
05-04-11	Vall de Gallinera	0,50	1	La Llacuna
05-04-11	Riba-roja de Túria	0,05	2	Valencia la Bellla
06-04-11	Benimantell	0,50	1	Barranco de Salines
07-04-11	Benimantell	0,20	4	Barranco Salines
07-04-11	Cortes de Pallás	0,50	2	Inmediaciones del Oro
08-04-11	Altura	0,50	2	Rambla Los Curros
08-04-11	Relleu	0,50	2	Les Ripelles
08-04-11	Benicolet	1.448,64	1	Barranc de la Murta y otras
09-04-11	Benigembla	96,00	2	Solana
09-04-11	Castell de Castells	1,00	2	Pericanto
09-04-11	La Font d'En Carròs	0,18	2	El Calvari
09-04-11	Alpuente	0,03	4	Collado Plano
09-04-11	Chelva	2,66	2	Aprisco
10-04-11	San Fulgencio	0,50	1	El Hondo de Amorós
10-04-11	Montesa	0,35	1	Bco. Los Olmos
12-04-11	Montán	4,20	0	Cueva Cira
14-04-11	Gavarda	0,30	1	Racó Polaco
14-04-11	Quart de les Valls	0,05	2	Bco. de Arquet
16-04-11	Alcoi/Alcoy	3,70	1	Costera de les rates

17-04-11	Vilamarxant	2,50	1	Mas del riu
18-04-11	Ayora	0,45	2	Bco. de las Aguas
18-04-11	Guardamar del Segura	0,00	1	Dunas
20-04-11	Torreveja	4,00	1	Lo Marabú (P.N. La Mata-Torreveja)
23-04-11	Santa Pola	0,00	2	Monte Público Aytº Sta, Pola
27-04-11	Artana	0,10	1	El Castillo
28-04-11	Jérica	0,01	0	Dehesa
28-04-11	Elx/Elche	2,00	1	P.N. Las Salinas-La Marina
29-04-11	Carlet	0,04	1	Llometes del Conde
30-04-11	Cullera	0,01	2	La Rabosa

Maig

Data	Municipi	Sup	Causa	Paratge
01-05-11	Artana	1,50	1	El Rebó
05-05-11	Aigües	0,01	1	La Torreta
05-05-11	Vila-real	0,05	2	Virgen de Gracia
09-05-11	Riba-roja de Túria	0,24	1	El Sastre
09-05-11	Vilamarxant	0,46	1	El Perpinyanet
10-05-11	Ontinyent	0,01	1	Pou Clar
12-05-11	Nules	0,50	0	Fornats
12-05-11	Castellново	0,20	2	Perchigüelas
13-05-11	Segorbe	0,02	2	50 caños
15-05-11	Guardamar del Segura	0,00	1	Depuradora Guardamar
16-05-11	Cervera del Maestre	1,60	2	Corral de la fea
20-05-11	Valencia	0,00	1	Mallada de la Rambla
22-05-11	San Miguel de Salinas	0,05	3	
22-05-11	Onda	0,02	2	Sitjar
23-05-11	Pego	0,10	3	
25-05-11	Beniatjar	0,60	1	Bco. La Punta
26-05-11	Godolleta	0,00	2	Pantá del Pollo
26-05-11	Banyeres de Mariola	0,10	1	Molí de l'Ombria
26-05-11	La Pobla de Benifassà	0,30	0	Masia Colletà
26-05-11	Benasal	0,00	0	Coll Divol
26-05-11	Polinyà del Xúquer	0,03	2	El Gual
27-05-11	Montanejos	1,00	0	El Castillo
29-05-11	Guardamar del Segura	0,01	1	Moncayo
30-05-11	Villar de Canes	0,30	2	Collet de Marrulls
31-05-11	Villena	0,05	0	Moncayo

Juny

Data	Municipi	Sup	Causa	Paratge
02-06-11	Manuel	0,04	1	Casa Codina (río Albadia)
03-06-11	Vallibona	0,00	0	La Pena de Bel
06-06-11	Elda	0,00	0	Camara
07-06-11	Serra	0,00	0	Aljepsar
13-06-11	Alzira	0,03	1	Pont de Ferro
13-06-11	Alzira	0,10	1	El Ràfol
15-06-11	Alfarp	0,20	1	L'Assut de Catadau
16-06-11	Montesa	0,50	1	El Pulido
16-06-11	Guardamar del Segura	0,01	1	Parque Alfonso XIII (Dunas)
19-06-11	Guardamar del Segura	0,02	1	Depuradora
19-06-11	Guardamar del Segura	0,00	1	La Pipa
21-06-11	Sant Mateu	0,01	4	La Torre
21-06-11	Les Coves de Vinromà	0,02	0	La Llosa
21-06-11	Alzira	0,08	2	Rio Verde-Cabanyes
26-06-11	Guardamar del Segura	0,02	1	La Pipa
27-06-11	Moixent/Mogente	0,20	2	Las Alcuizas
27-06-11	L'Alfàs del Pí	0,20	2	La Foia Peral
27-06-11	Algemesí	0,30	1	Río Magro
28-06-11	Turís	1,50	2	Motroton
28-06-11	Algemesí	0,20	1	Rio Magro (margen izda.)
29-06-11	Alcalà de Xivert	0,00	0	Pla de Roda
29-06-11	Requena	0,20	1	Barranco Rozalem
29-06-11	Vistabella del Maestrazgo	0,02	0	Lloma Vela

Juliol

Data	Municipi	Sup	Causa	Paratge
01-07-11	Algemesí	0,50	1	Rio Magro
02-07-11	Lucena del Cid	0,06	0	Masia el Juncar
02-07-11	Alfarp	0,50	0	Urb. Pla de les Clotxes
03-07-11	Sagunt/Sagunto	0,00	0	Povichol
03-07-11	Tuéjar	0,00	1	Cañarizo
03-07-11	Tuéjar	0,00	1	Cueva Cuco
04-07-11	Onda	8,00	0	Farons
04-07-11	Pilar de la Horadada	2,50	1	Los Alcores (Sª Escalona)
05-07-11	Zorita del Maestrazgo	0,02	0	Mas de Bernus
05-07-11	Crevillent	0,06	1	Vereda Çendres, El Saladar
06-07-11	Pedreguer	1,50	2	Patronat

06-07-11	Requena	0,20	2	Frente Coviñas Pol. Romeral
11-07-11	Andilla	2,50	2	Solana Peña Roya
12-07-11	Tuéjar	0,03	1	La Rodena-Tuejar
12-07-11	Cervera del Maestre	0,05	0	Malentiu
12-07-11	Ayora	0,00	0	Finca casa Porca
12-07-11	Tuéjar	0,24	1	La Rodena-Umbria-CV35
13-07-11	Vilamarxant	0,36	2	Corral de Alquiza
13-07-11	Chelva	22,20	1	Mozaira
13-07-11	Alcalà de Xivert	10,00	0	Campañilles
13-07-11	Benicarló	0,17	2	La Tosa-Pla de la Bassa
13-07-11	Vistabella del Maestrazgo	0,00	0	Rodal Bonito
15-07-11	Benafigos	0,00	0	
15-07-11	Atzeneta del Maestrat	0,16	0	Tosal de la Caseta
16-07-11	Vilamarxant	0,10	1	El Molinet
17-07-11	Orihuela	0,05	2	Sierra Orihuela
17-07-11	Gorga	46,42	1	Rodacanter (La Serreta)
17-07-11	Chelva	0,80	4	Mozaira
18-07-11	Planes	0,35	2	Pantano Beniarres
18-07-11	Calp	0,00	3	Ifach
19-07-11	Alcalà de Xivert	32,00	1	La Rambla
19-07-11	El Pinós/Pinoso	0,01	1	El Churri
19-07-11	Valencia	0,01	3	Camino del Puchol
19-07-11	Vinaròs	1,50	2	Parreta
19-07-11	Llombai	100,50	2	Serreta
19-07-11	Elx/Elche	0,35	1	Río Vinalopó
20-07-11	Godella	0,02	2	Santa Ana
21-07-11	Tuéjar	0,01	1	La Salada
21-07-11	Cálig	0,20	1	Pou de la Bassa
21-07-11	Torreveja	0,02	1	P.N. La Mata
22-07-11	Borriol	0,00	0	La Rachina
22-07-11	Borriol	0,00	0	La Serra
22-07-11	Cirat	0,01	0	Almallus
24-07-11	Albalat dels Tarongers	0,20	0	Corral blanco
25-07-11	Montroy	0,45	2	L'assut del Real
25-07-11	Crevillent	0,01	1	P.N. El Hondo
25-07-11	Vilamarxant	0,14	2	Loma Garcia
26-07-11	Tibi	0,02	1	Casa de la Lloseta
26-07-11	Villanueva de Castellón	0,10	2	Alto Riego
26-07-11	Villavieja	0,40	0	El Castillo
26-07-11	Lucena del Cid	6,64	0	Els Pinars

28-07-11	Crevillent	0,03	1	P.N. del Hondo
30-07-11	Masalavés	0,40	2	Rio Verde
30-07-11	Benagéber	0,30	0	Valdesierrillas
30-07-11	Cortes de Pallás	0,40	0	Alto de Ripias
30-07-11	Cabanes	0,00	0	Miravet
31-07-11	Vilamarxant	1,80	0	Pedriz de Horquera
31-07-11	Castellfort	0,01	0	Benicabo
31-07-11	Portell de Morella	0,01	0	Mas de Ferrer

Agost

Data	Municipi	Sup	Causa	Paratge
03-08-11	Alberic	0,20	1	El Moli
03-08-11	Riba-roja de Túria	12,50	1	Llobatera
06-08-11	Sellent	0,10	2	La Clotà
07-08-11	Villalonga	0,10	1	Assut
07-08-11	Utiel	0,02	1	Río Magro Molino del Concejo
08-08-11	Valencia	0,02	1	La Creu
08-08-11	Benidorm	0,25	4	Tolls
08-08-11	Valencia	1,25	1	Tallafocs de la Rambla
11-08-11	La Llosa	0,00	0	Aljunats
12-08-11	Guardamar del Segura	0,25	1	El Raso (P.N. La Mata)
12-08-11	Cortes de Pallás	0,01	2	Zona del embarcadero
12-08-11	Algimia de Almonacid	0,10	0	La Menaria
13-08-11	Rosell	0,00	0	Fuente de la Plata
13-08-11	Tírig	0,00	0	Mas del Serret
13-08-11	Tírig	0,05	0	MAS D'ENRUNA
13-08-11	Elx/Elche	0,35	2	Clot de Galvany
13-08-11	Titaguas	0,03	0	Barranco Aguileros
14-08-11	Benisoda	0,20	2	El Baladrar
14-08-11	Crevillent	0,08	1	P.N. Hondo
14-08-11	Aras de los Olmos	0,00	0	Estrecho de la Maleza
15-08-11	La Nucia	0,50	3	Tossal
15-08-11	Vall de Gallinera	0,25	2	La Llacuna
15-08-11	Benidoleig	0,07	1	Rota
18-08-11	Artana	6,64	0	La Solana
18-08-11	Elx/Elche	0,01	1	Clot de Galvany
18-08-11	Carrícola	2,00	1	Bco Zalema
18-08-11	Eslida	0,75	0	Moli d'aire
19-08-11	Planes	0,03	2	Mas de la Bolta

19-08-11	Corbera	0,01	2	Pla Monserrat
20-08-11	Antella	0,32	2	Balcón de Antella
20-08-11	Traiguera	0,80	1	Bco dels Camps
20-08-11	Aspe	3,50	1	La Ofra
21-08-11	Muro de Alcoy	0,01	1	Turballos
21-08-11	Llíber	52,60	1	Gorgos
21-08-11	Turís	0,02	3	Masia de Pavía
21-08-11	Atzeneta del Maestrat	1,00	2	Les Foies
22-08-11	Cabanes	2,00	2	Els Llorenços
22-08-11	Les Coves de Vinromà	0,27	1	Aljetsar
22-08-11	Les Coves de Vinromà	0,01	2	La Llosa
24-08-11	Castell de Cabres	0,01	0	Serra Plana
24-08-11	Peñíscola	1,50	0	Racó de la Puça
24-08-11	Llíber	0,10	4	Gorgos
24-08-11	Monforte del Cid	5,63	4	Pozo Blanco
25-08-11	San Miguel de Salinas	0,15	1	Residencia Mirador Mediterráneo
25-08-11	Rafelguaraf	0,06	1	Bco Brxeta-Les Marjaletes
26-08-11	Casas Bajas	8,50	4	Barranco de la Peña
26-08-11	Xeresa	4,40	1	Muntanyeta de la creueta
26-08-11	Manises	4,73	1	Mig de l'Horta
26-08-11	Vilamarxant	15,00	1	El Molinet
26-08-11	Guardamar del Segura	1,03	1	Depuradora Moncayo
26-08-11	Gandia	9,00	2	Santa Ana
27-08-11	Xeresa	4,00	1	Marjal Galerasses
27-08-11	Villanueva de Castellón	0,09	1	Pajarrilla
27-08-11	Vilamarxant	6,00	1	La Pea
28-08-11	Xeresa	0,15	1	Galerases
28-08-11	Xeresa	0,13	4	Galerases
29-08-11	Xeresa	0,20	1	Marjal Galerasses
29-08-11	Culla	0,00	0	El Clot
29-08-11	Bejís	0,00	0	El Collado
29-08-11	Crevillent	0,10	0	Sª Crevillent
29-08-11	Chelva	0,00	0	Mas de Aliaga
29-08-11	Lucena del Cid	9,00	2	Mas del Soldat
29-08-11	Chelva	0,80	0	Fuente Chelva
29-08-11	Llíria	1,00	0	Cabezo Roig
29-08-11	Elx/Elche	0,03	1	PN Hondo
29-08-11	Culla	0,00	0	El Clot
31-08-11	La Vall d'Uixó	1,30	0	Mondragón
31-08-11	Catí	0,10	4	L'Espadella

Setembre

Data	Municipi	Sup	Causa	Paratge
01-09-11	Alfarp	0,01	2	Penyes Negres
01-09-11	Buñol	0,18	0	Canya Larga
01-09-11	La Nucia	0,25	2	Torrent
01-09-11	Requena	0,00	0	Belmontejo
01-09-11	L'Alfàs del Pí	0,20	1	Cami de la Purna
02-09-11	Càlig	0,02	3	Socors
02-09-11	Xeresa	0,02	1	Les Galerasses
02-09-11	Montán	0,00	0	Solana Rosada
03-09-11	Castellново	0,00	0	Peco
03-09-11	Almedíjar	0,01	0	Palomera
04-09-11	Buñol	0,20	0	Moratillas
05-09-11	Llíria	0,01	1	Oasis de San Vicente
05-09-11	Càlig	17,00	1	Les Cometes
07-09-11	Torreveja	2,45	1	El Raso
07-09-11	La Nucia	2,50	2	Barranc Salat
08-09-11	Banyeres de Mariola	0,05	1	Bco Pinarets
09-09-11	Vilamarxant	0,01	1	Font Calenta
10-09-11	Buñol	0,35	2	Borso (Centro ambiental de la CAM)
10-09-11	Cortes de Pallás	90,20	2	Cuatro caminos-La Viña
10-09-11	Orihuela	0,05	2	Pantano de la Pedrera
11-09-11	Gandia	0,02	1	La Bañosa
11-09-11	Elx/Elche	0,03	1	El Molar
11-09-11	Guadassuar	0,40	1	El Cano -Triturador-
12-09-11	Torrent	1,25	1	Bco l'horteta
12-09-11	Santa Pola	0,06	1	Balsares
13-09-11	Alzira	0,30	1	Almunia
13-09-11	Villalonga	0,02	1	Azud del Serpis
13-09-11	Santa Pola	0,06	1	Balsares
14-09-11	Santa Pola	0,65	1	Balsares
15-09-11	Castielfabib	0,06	2	Viña Vinagra
15-09-11	Santa Pola	1,15	1	Valverde
15-09-11	Muro de Alcoy	0,60	1	Lloma del Peregrí
16-09-11	La Font de la Figuera	0,40	1	Rambla del Caico
16-09-11	Venta del Moro	0,27	2	Cerro Colorao
16-09-11	Tibi	0,03	1	Casa de la Lloseta
17-09-11	Serra	0,01	2	Bco Pedralvilla

18-09-11	Guadassuar	0,85	1	Riberas Río Magro
19-09-11	Llíria	0,04	1	Pou de Sant Gerardo
20-09-11	Favara	2,50	1	Bco de la Sima
22-09-11	Llíber	0,60	1	Font d'Aixa
22-09-11	Náquera	0,05	1	Bco Cabes Bort
24-09-11	Sumacàrcer	0,20	2	Con. El Viro
25-09-11	Guardamar del Segura	0,01	1	La Pipa
26-09-11	San Miguel de Salinas	0,01	2	Finca La Balsa
26-09-11	Vilamarxant	0,06	0	La Pea
26-09-11	La Romana	0,02	1	Sierra de la Cruz
26-09-11	Antella	0,16	2	El Pla

Octubre

Data	Municipi	Sup	Causa	Paratge
01-10-11	Tavernes de la Vallidigna	0,80	2	El Cambró
02-10-11	Les Coves de Vinromà	2,00	2	La Mata
03-10-11	Montroy	0,16	2	L'assut del Real
04-10-11	Casas Bajas	0,50	2	
04-10-11	L'Olleria	0,05	2	El Alegre
04-10-11	Montserrat	0,06	2	Carencia
05-10-11	Callosa d'En Sarrià	3,70	2	Onaer
07-10-11	Càlig	15,00	2	La Tossa
08-10-11	Crevillent	1,00	1	PN Hondo (San Felipe Neri)
08-10-11	Sanet y Negrals	0,30	2	Benihome
08-10-11	Albocàsser	114,12	3	Tormassol
08-10-11	Elx/Elche	0,15	1	Crta Dolores
09-10-11	Quatretonda	0,10	1	Bco l'Abello
09-10-11	Alcalà de Xivert	0,03	2	Ribavacas
09-10-11	Quatretonda	0,10	3	Bco l'Abello
10-10-11	Torreveija	3,20	1	Lo Marabú
10-10-11	Peñíscola	0,00	1	Marjal
10-10-11	Peñíscola	0,25	1	Marjal
12-10-11	Torrebaja	0,03	1	Antiguo Cauce Ebron
12-10-11	Ayora	0,16	2	La Pedriza
12-10-11	Enguera	0,50	4	Saytón
13-10-11	Llombai	1,00	2	El Tollo
13-10-11	Pego	0,20	2	Motor de la Viuda
13-10-11	Calles	0,06	4	Los llanos
13-10-11	Useras/Les Useres	0,03	2	Font de mes Amunt

15-10-11	Tuéjar	0,03	1	Montalbana
16-10-11	Requena	0,12	1	Azagador Rio Magro
16-10-11	Relleu	0,25	1	Bortolons
17-10-11	Navarrés	0,20	4	Casica Arocas
18-10-11	Torrent	2,00	3	La Carrasqueta
19-10-11	Benigánim	0,20	2	Picoyo
19-10-11	Muro de Alcoy	0,06	1	Turballos
20-10-11	Elx/Elche	0,04	4	La Marina
22-10-11	Cocentaina	1,00	2	Bco Penella
23-10-11	Requena	0,00	3	La Serratilla
23-10-11	Elx/Elche	0,05	1	PN El Hondo
25-10-11	Villanueva de Castellón	0,04	1	Paixarella
25-10-11	Manises	0,13	2	La Pinadeta

Novembre

Data	Municipi	Sup	Causa	Paratge
01-11-11	Riba-roja de Túria	0,02	2	Bco Pedrera
06-11-11	Teresa	0,45	0	Bco del Franco
12-11-11	Sumacàrcer	0,03	1	Partida Pinilla
13-11-11	Sumacàrcer	0,00	1	Partida Pinilla
15-11-11	Muro de Alcoy	0,03	1	Turballos

Desembre

Data	Municipi	Sup	Causa	Paratge
13-12-11	Alzira	0,18	1	El Rafol (Riu Xúquer)
17-12-11	Puebla de Arenoso	2,00	0	Juncarejo
17-12-11	Guardamar del Segura	0,80	1	PN La Mata-Torre vieja
18-12-11	Gandia	0,00	1	Polvorín de Cucart
19-12-11	Llombai	1,52	1	Moli Pep el Carro
19-12-11	Guardamar del Segura	2,00	1	El Moncayo
20-12-11	Benasal	0,15	4	Bovalar
20-12-11	Vilanova d'Alcolea	0,08	3	Canterera
21-12-11	Ontinyent	0,05	4	Bco Matamoros
21-12-11	Villahermosa del Río	0,05	2	Mas de Carrasca
22-12-11	Sumacàrcer	0,08	4	El Viro
24-12-11	Orihuela	0,20	3	Rincón de Bonanza
29-12-11	Jarafuel	0,01	2	Las Simas
29-12-11	Buñol	0,20	3	El Mico
29-12-11	Calles	0,60	3	Río Arriba

29-12-11	Requena	0,20	2	Rambla Albosa
31-12-11	La Font d'En Carròs	0,60	3	La Foia
31-12-11	Sant Jordi/San Jorge	1,00	3	El Solanet

Codis de causes

- (0) *Llamp*
- (1) *Intencionada*
- (2) *Negligència*
- (3) *Desconeguda/Investigació*
- (4) *Altres*