

E  
S  
P  
U  
R  
N  
A

# Boletín informativo de Prevención de Incendios Forestales

Noviembre 2011

# BOLETÍN INFORMATIVO Nº 33 – Año 3 Nueva etapa

## Noviembre 2011 –Contenido

### Claves

---

Durante el mes de **Noviembre** no se ha producido ninguna incidencia destacable en materia de incendios forestales, siendo el total del mes únicamente 5 incendios y 0,53 hectáreas afectadas.

Redacción: Sección de Prevención de Incendios Forestales.  
Conselleria de Governación  
Generalitat Valenciana  
Ref: [SIF 11/451]

### CONTENIDO

CLAVES .....	2
DATOS ESTADÍSTICOS .....	3
VALORES ACUMULADOS .....	3
COMPARACIÓN CON LOS VALORES MEDIOS.....	4
EVOLUCIÓN MENSUAL: NÚMERO .....	4
EVOLUCIÓN MENSUAL: SUPERFICIE AFECTADA.....	5
RELACIÓN COMPLETA DE INCENDIOS EN EL PERIODO .....	6
NOVIEMBRE.....	6

## Datos estadísticos

### Valores acumulados

En la tabla 1 se realiza un desglose detallado del número de incendios y la superficie afectada por provincias.

Periodo estudiado 01/01/11 a 30/11/11

Provincia	Número	Superficie afectada Ha				
		superficie rasa			arbolada	Total
		Cañar	Otras rasas	Total rasa		
Alicante	122	29,93	239,95	269,88	68,31	338,19
Castellón	88	28,18	183,81	211,99	59,19	271,18
Valencia	198	41,91	1.209,72	1.251,63	569,68	1.821,31
<b>Total</b>	<b>408</b>	<b>100,02</b>	<b>1.633,48</b>	<b>1.733,50</b>	<b>697,18</b>	<b>2.430,68</b>

**Tabla 1: Desglose del número de incendios y superficie afectada por tipos y provincias**

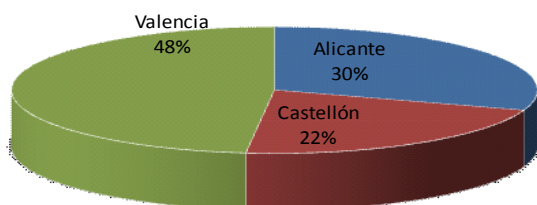

**Gráfico 1: Número de incendios en porcentaje**

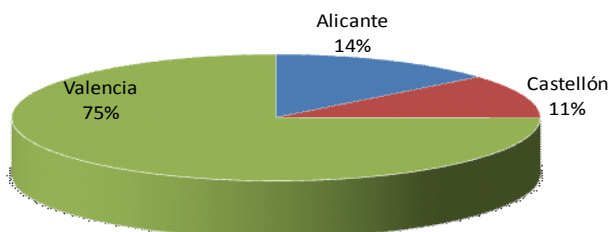

**Gráfico 2: Porcentaje de superficie afectada por provincias**

La representación gráfica de los porcentajes provinciales en número y superficie se recoge en las gráficas 1 y 2.

### Comparación con los valores medios

Con los datos a 30 de noviembre los valores acumulados a la fecha en superficie se mantienen por debajo del valor medio de la década para el mismo periodo, (3.457 hectáreas de valor medio), y nuevamente el número queda por debajo del valor medio del periodo (420 incendios).

Año	Nº	Sup
2001	439	4.792,75
2002	311	1.172,68
2003	397	3.313,87
2004	478	1.017,83
2005	677	3.283,85
2006	463	3.472,68
2007	365	8.213,88
2008	317	728,03
2009	424	2.931,65
2010	325	5.647,84
2011	408	2.430,69

Tabla 2: Número y superficie en el mismo periodo

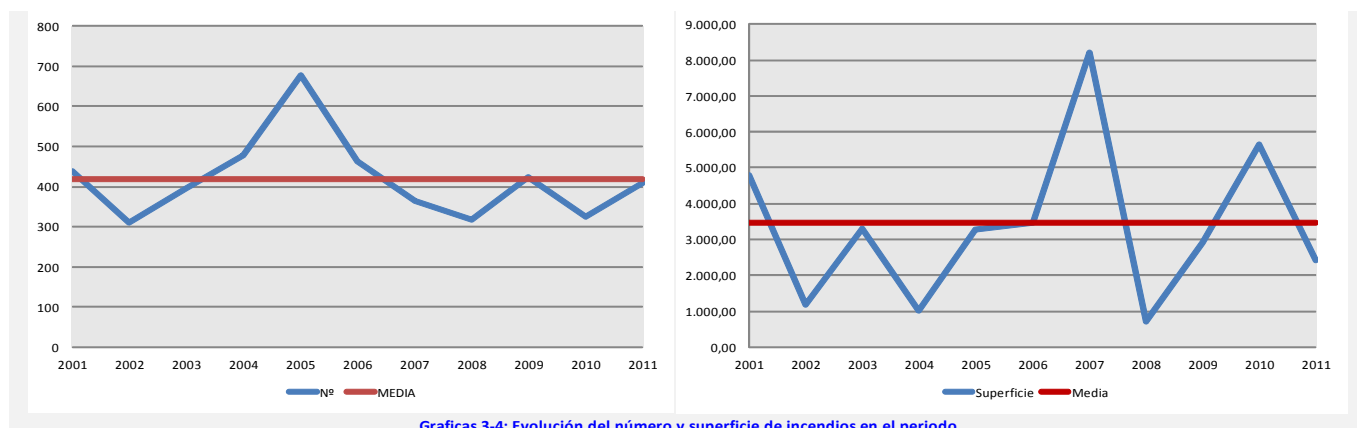

Graficas 3-4: Evolución del número y superficie de incendios en el periodo

### Evolución mensual: número

La evolución mensual se representa a través de una tabla numérica en la que se recogen los valores para cada provincia, y el total de la Comunitat (tabla 3), junto con dos diferentes representaciones gráficas, una de valores acumulados por provincias y otra de comparación con la media de los últimos 10 años (gráficas 5 y 6).

	Alicante	Castellón	Valencia	Total
Enero	3	6	11	20
Febrero	21	6	40	67
Marzo	7	2	10	19
Abril	17	4	14	35
Mayo	7	11	7	25
Junio	6	5	12	23
Julio	13	20	26	59
Agosto	18	21	30	69
Septiembre	17	5	25	47
Octubre	12	7	20	39
Noviembre	1	1	3	5
Diciembre	0	0	0	0
TOTAL	122	88	198	408

Tabla 3: Nº incendios por meses

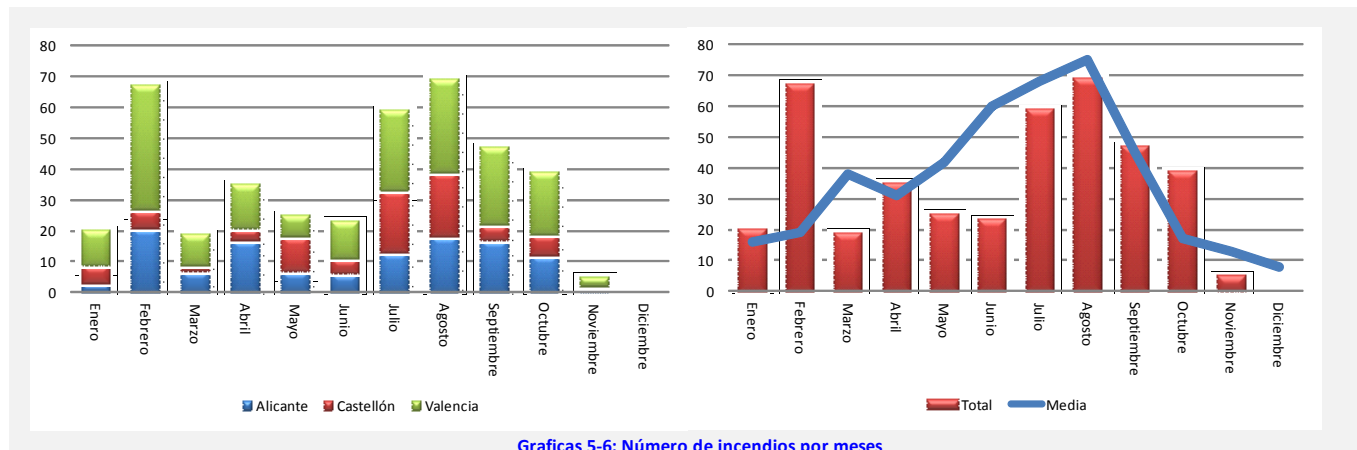

Graficas 5-6: Número de incendios por meses

	Alicante	Castellón	Valencia	Total
Enero	0,63	1,40	13,86	15,89
Febrero	78,59	26,50	30,68	135,77
Marzo	9,43	1,28	9,79	20,50
Abril	113,83	4,81	1.455,87	1.574,51
Mayo	0,32	5,49	1,34	7,15
Junio	0,25	0,05	3,34	3,64
Julio	51,31	59,23	131,76	242,30
Agosto	64,93	23,52	70,83	159,28
Septiembre	8,72	17,03	97,57	123,32
Octubre	10,15	131,44	6,23	147,82
Noviembre	0,03	0,45	0,05	0,53
Diciembre	0,00	0,00	0,00	0,00
TOTAL	338,19	271,20	1.821,32	2.430,71

Tabla 4: Superficie afectada por meses

### Evolución mensual: Superficie afectada.

El estudio de la evolución mensual de la superficie afectada sigue una estructura similar a la ya descrita en el apartado referido al número, si bien en la comparación con los valores medios, dada las grandes diferencias de valores se ha utilizado una escala logarítmica (gráfica 8).

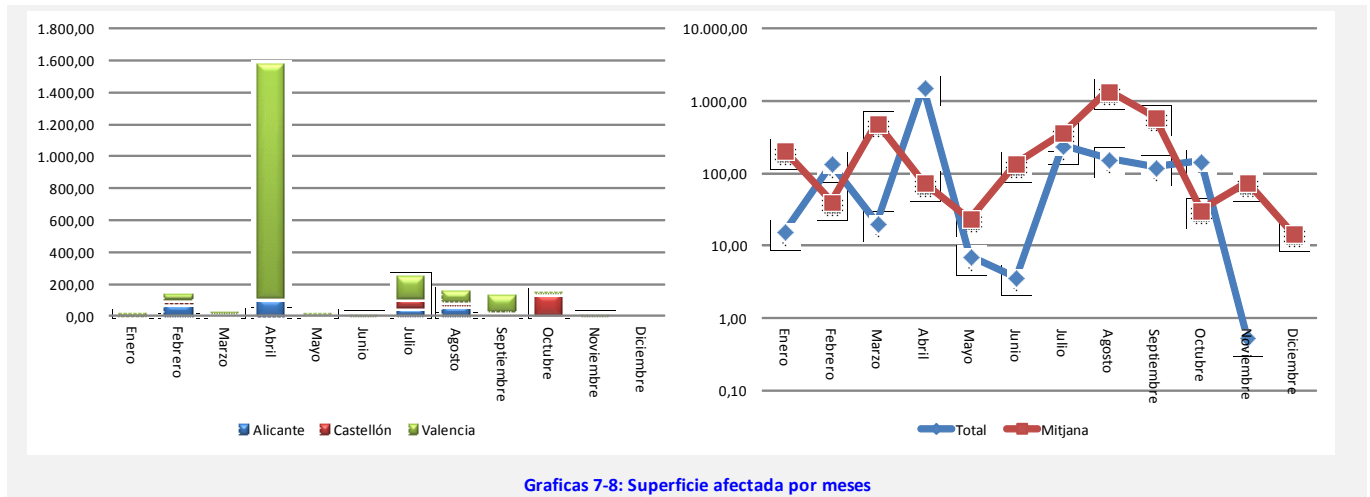

## Relación completa de incendios en el periodo

### Noviembre

Fecha	Municipio	Sup	Causa	Paraje
01-11-11	Riba-roja de Túria	0,02	2	Bco. Pedrera
06-11-11	Teresa	0,45	0	Bco. del Franco
12-11-11	Sumacàrcer	0,03	1	Partida Pinilla
13-11-11	Sumacàrcer	0,00	1	Partida Pinilla
15-11-11	Muro de Alcoy	0,03	3	Turballos

#### Códigos de causas

- (0) Rayo
- (1) Intencionada
- (2) Negligencia
- (3) Desconocida/Investigación
- (4) Otras