

**E  
S  
P  
U  
R  
N  
A**

**Butlletí informatiu de  
Prevenció  
d'Incendis  
Forestals**

**OCTUBRE 2011**

# BUTLLETÍ INFORMATIU N° 32 – Any 3 Nova etapa

## OCTUBRE 2011 –Contingut

### Claus

**Octubre** ha sigut un mes amb una incidència d'incendis forestals superior a la mitjana del decenni, havent-se produït un total de 39 incendis amb una superfície total afectada de 147,82 hectàrees de les quals s'ha de destacar l'incendi que va afectar el passat dia 8 d'octubre al municipi d'Albocàsser (Castelló) que va arribar a una superfície total de 114,12 hectàrees de vegetació no arborada.

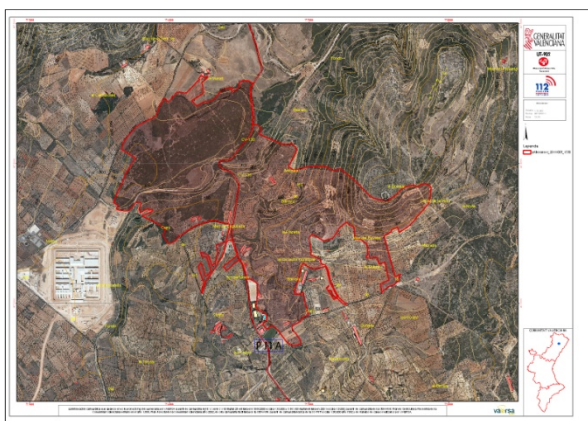

**Redacció: Secció de Prevenció d'Incendis Forestals.**  
**Conselleria de Governació**  
**Generalitat Valenciana**  
**Ref: [SIF 11/314]**

### CONTINGUT

CLAUS.....	2
DADES ESTADÍSTIQUES.....	3
VALORS ACUMULATS .....	3
COMPARACIÓ AMB ELS VALORS MITJANS.....	4
EVOLUCIÓ MENSUAL: NOMBRE .....	4
EVOLUCIÓ MENSUAL: SUPERFÍCIE AFECTADA.....	5
RELACIÓ COMPLETA D'INCENDIS .....	6
OCTUBRE .....	6

## Dades estadístiques

### Valors acumulats

En la taula 1 es realitza un desglossament detallat del nombre d'incendis i la superfície afectada per províncies.

Període 01/01/11 a 31/10/11

Província	Nombre	Superfície afectada Ha				
		superfície rasa			arbrada	Total
		Canyar	Altres rases	Total rasa		
Alacant	122	29,93	239,95	269,88	68,28	338,16
Castelló	87	28,18	183,36	211,54	59,19	270,73
València	195	41,88	1.209,70	1.251,58	569,68	1.821,26
<b>Total</b>	<b>404</b>	<b>99,99</b>	<b>1.633,01</b>	<b>1.733,00</b>	<b>697,15</b>	<b>2.430,15</b>

**Taula 1: Desglossament del nombre d'incendis i superfície afectada per tipus i províncies**

La representació gràfica dels percentatges provincials en nombre i superfície es recull en las gràfiques 1 i 2.

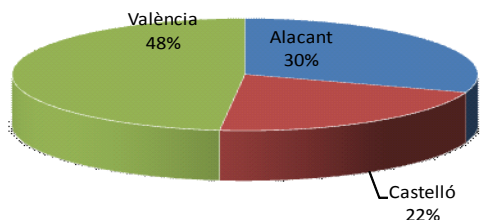

**Gràfica 1: Nombre d'incendis en percentatge**

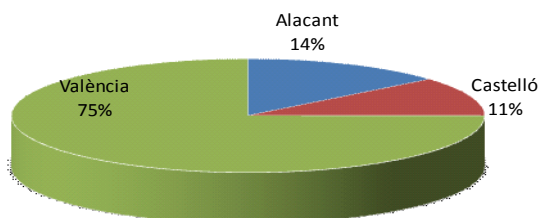

**Gràfica 2: Percentatge de superfície afectada per províncies**

## Comparació amb els valors mitjans

Amb les dades a 31 d'octubre els valors acumulats a la data en superfície estan baix el valor mitjà de la dècada per al mateix període, (3.382,59 hectàrees de valor mitjà), però no així en nombre que supera el valor mitjà del període (391 incendis).

Any	Nº	Sup
2001	425	4.792,61
2002	261	598,79
2003	384	3.313,78
2004	406	936,32
2005	653	3.274,91
2006	421	3.410,34
2007	358	8.213,61
2008	305	722,39
2009	402	2.921,28
2010	291	5.641,87
2011	404	2.430,16

Taula 2: Nombre i superfície afectada al mateix període

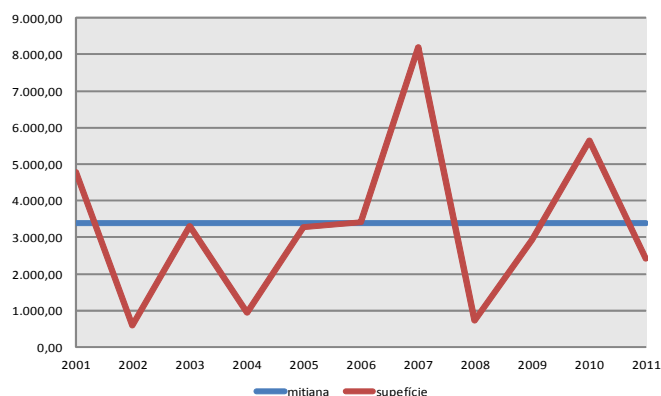
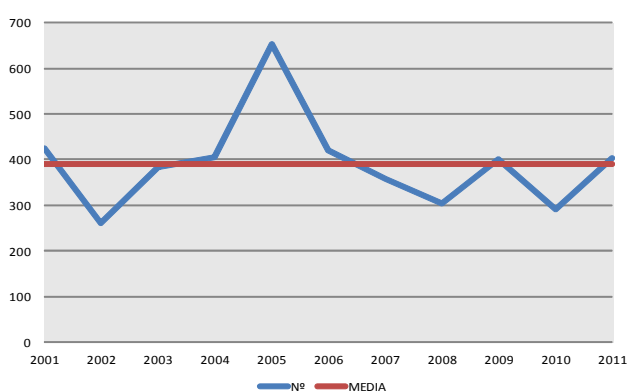

Gràfiques 3-4: Evolució del nombre i superfície d'incendis en el període

## Evolució mensual: nombre

L'evolució mensual es representa a través d'una taula numèrica en la qual s'arrepleguen els valors per a cada província, i el total de la Comunitat (taula 3), juntament amb dos diferents representacions gràfiques, una de valors acumulats per províncies i una altra de comparació amb la mitjana dels últims 10 anys (gràfiques 5 i 6).

	Alacant	Castelló	València	Total
Gener	3	6	11	20
Febrer	21	6	40	67
Març	7	2	10	19
Abril	17	4	14	35
Maig	7	11	7	25
Juny	7	5	12	24
Juliol	13	20	26	59
Agost	18	21	30	69
Setembre	17	5	25	47
Octubre	12	7	20	39
Novembre	0	0	0	0
Desembre	0	0	0	0
TOTAL	122	87	195	404

Taula 3: Nº incendis per mesos

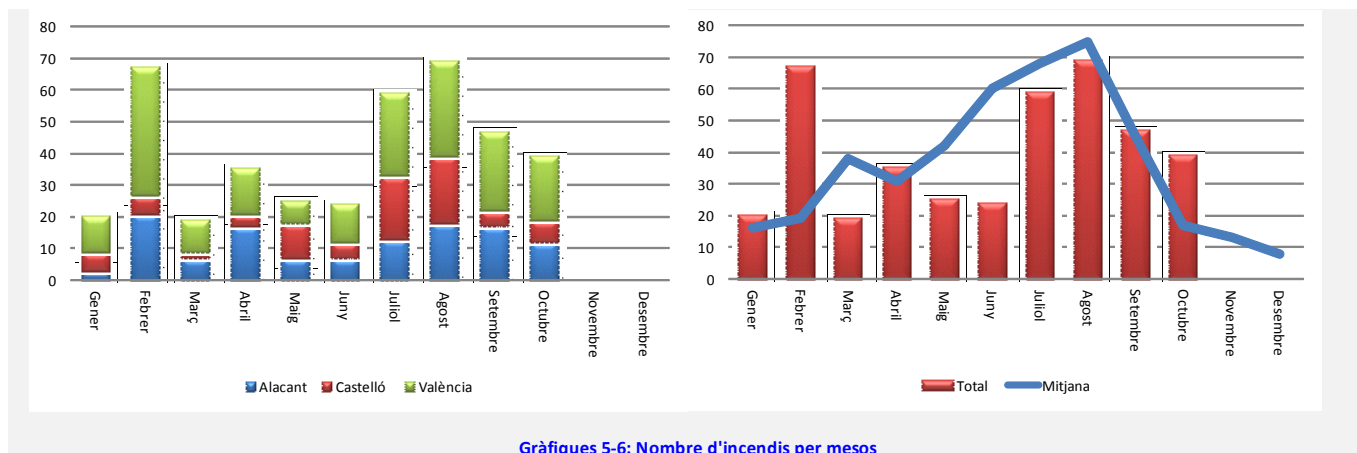

Gràfiques 5-6: Nombre d'incendis per mesos

	Alacant	Castelló	València	Total
Gener	0,63	1,40	13,86	15,89
Febrer	78,59	26,50	30,68	135,77
Març	9,43	1,28	9,79	20,50
Abril	113,83	4,81	1.455,87	1.574,51
Maig	0,32	5,49	1,34	7,15
Juny	0,25	0,05	3,34	3,64
Juliol	51,31	59,23	131,76	242,30
Agost	64,93	23,52	70,83	159,28
Setembre	8,72	17,03	97,57	123,32
Octubre	10,15	131,44	6,23	147,82
Novembre	0,00	0,00	0,00	0,00
Desembre	0,00	0,00	0,00	0,00
<b>TOTAL</b>	<b>338,16</b>	<b>270,75</b>	<b>1.821,27</b>	<b>2.430,18</b>

### Evolució mensual: Superfície afectada.

L'estudi de l'evolució mensual de la superfície afectada segueix una estructura similar a la ja descrita en l'apartat referit al nombre, si bé en la comparació amb els valors mitjans, donada les grans diferències de valors s'ha utilitzat una escala logarítmica (gràfica 8).

Taula 3: Superfície afectada per mesos

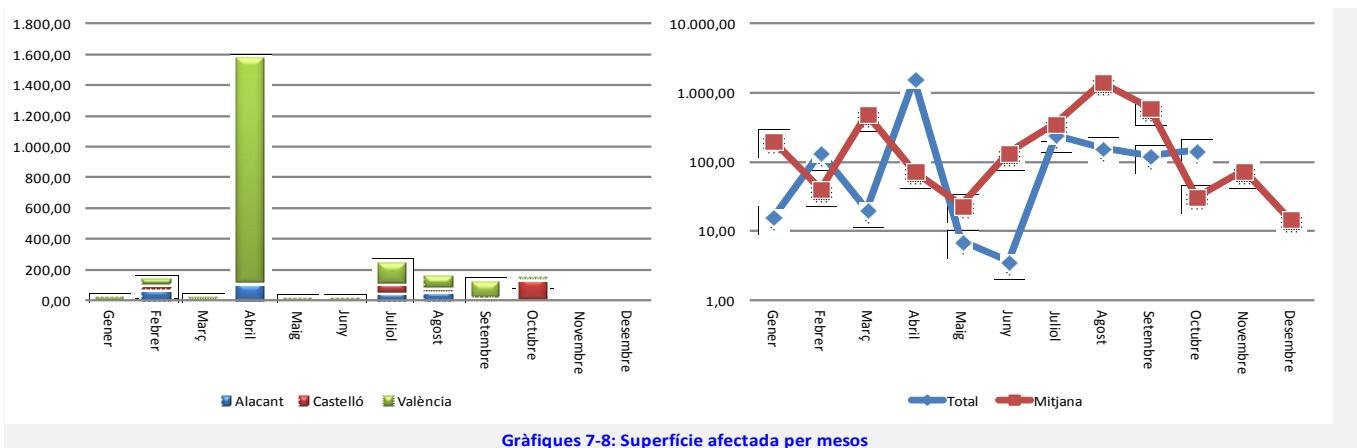

Gràfiques 7-8: Superfície afectada per mesos

## Relació completa d'incendis en el període

Octubre

Data	Municipi	Sup	Causa	Paratge
01-10-11	Tavernes de la Valldigna	0,80	2	El Cambró
02-10-11	Les Coves de Vinromà	2,00	2	La Mata
03-10-11	Montroy	0,16	2	L'assut del Real
04-10-11	L'Olleria	0,05	2	El Alegre
04-10-11	Monserrat	0,06	2	Carencia
04-10-11	Casas Bajas	0,50	2	
05-10-11	Callosa d'En Sarrià	3,70	2	Onaer
07-10-11	Càlig	15,00	2	La Tossa
08-10-11	Albocàsser	114,12	2	Tormassol
08-10-11	Elx/Elche	0,15	1	Crta Dolores
08-10-11	Sanet y Negrals	0,30	2	Benihome
08-10-11	Crevillent	1,00	1	PN Hondo (San Felipe Neri)
09-10-11	Alcalà de Xivert	0,03	3	Ribavacas
09-10-11	Quatretonda	0,10	3	Bco l'Abello
09-10-11	Quatretonda	0,10	3	Bco l'Abello
10-10-11	Torreveja	3,20	1	Lo Marabú
10-10-11	Peñíscola	0,00	1	Marjal
10-10-11	Peñíscola	0,25	1	Marjal
12-10-11	Torrebaja	0,03	1	Antiguo Cauce Ebron
12-10-11	Ayora	0,16	2	La Pedriza
12-10-11	Enguera	0,50	2	Saytón
13-10-11	Useras/Les Useres	0,03	3	Font de mes Amunt
13-10-11	Pego	0,20	3	Motor de la Viuda
13-10-11	Llombai	1,00	2	El Tollo
13-10-11	Pego	0,20	2	Motor de la Viuda
13-10-11	Calles	0,06	4	Los llanos
15-10-11	Tuéjar	0,03	1	Montalbana
16-10-11	Relleu	0,25	3	Bortolons
16-10-11	Requena	0,12	2	Azagador Rio Magro
17-10-11	Navarrés	0,20	3	Casica Arocas
18-10-11	Torrent	2,00	3	La Carrasqueta
19-10-11	Benigánim	0,20	2	Picoyo
19-10-11	Muro de Alcoy	0,06	1	Turballos
20-10-11	Elx/Elche	0,04	3	La Marina
22-10-11	Cocentaina	1,00	2	Bco Penella
23-10-11	Requena	0,00	3	La Serratilla
23-10-11	Elx/Elche	0,05	1	PN El Hondo
25-10-11	Manises	0,13	3	La Pinadeta
25-10-11	Villanueva de Castellón	0,04	1	Paixarella

*Codis de causes*

- (0) Llamp*
- (1) Intencionada*
- (2) Negligència*
- (3) Desconeguda/Investigació*
- (4) Altres*