

**E  
S  
P  
U  
R  
N  
A**

**Boletín informativo  
de Prevención de  
Incendios  
Forestales**

**OCTUBRE 2011**



**GENERALITAT  
VALENCIANA**

# BOLETÍN INFORMATIVO Nº 32 – Año 3 Nueva etapa

## OCTUBRE 2011 –Contenido

### Claves

**Octubre** ha sido un mes con una incidencia de incendios forestales superior a la media del decenio, habiéndose producido un total de 39 incendios con una superficie total afectada de 147,82 hectáreas de las cuales se debe destacar el incendio que afectó el pasado día 8 de octubre al municipio de Albocàsser (Castellón) que alcanzó una superficie total de 114,12 hectáreas de vegetación no arbolada.

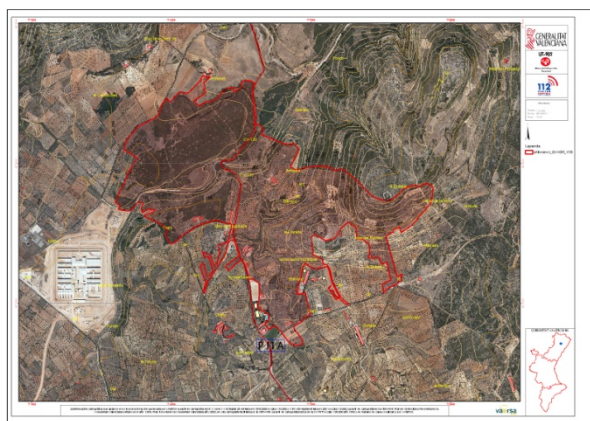

**Redacción: Sección de Prevención de Incendios Forestales.**  
**Conselleria de Governació**  
**Generalitat Valenciana**  
**Ref: [SIF 11/313]**

### CONTENIDO

CLAVES .....	2
DATOS ESTADÍSTICOS .....	3
VALORES ACUMULADOS .....	3
COMPARACIÓN CON LOS VALORES MEDIOS.....	4
EVOLUCIÓN MENSUAL: NÚMERO .....	4
EVOLUCIÓN MENSUAL: SUPERFICIE AFECTADA.....	5
RELACIÓN COMPLETA DE INCENDIOS EN EL PERIODO .....	6
OCTUBRE .....	6

## Datos estadísticos

### Valores acumulados

En la tabla 1 se realiza un desglose detallado del número de incendios y la superficie afectada por provincias.

Periodo estudiado 01/01/11 a 31/10/11

Provincia	Número	Superficie afectada Ha				
		superficie rasa			arbolada	Total
		Cañar	Otras rasas	Total rasa		
Alicante	122	29,93	239,95	269,88	68,28	338,16
Castellón	87	28,18	183,36	211,54	59,19	270,73
Valencia	195	41,88	1.209,70	1.251,58	569,68	1.821,26
<b>Total</b>	<b>404</b>	<b>99,99</b>	<b>1.633,01</b>	<b>1.733,00</b>	<b>697,15</b>	<b>2.430,15</b>

**Tabla 1: Desglose del número de incendios y superficie afectada por tipos y provincias**

La representación gráfica de los porcentajes provinciales en número y superficie se recoge en las gráficas 1 y 2.

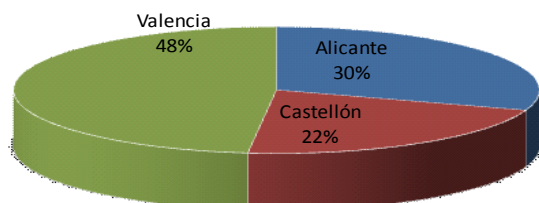

**Gráfica 1: Número de incendios en porcentaje**

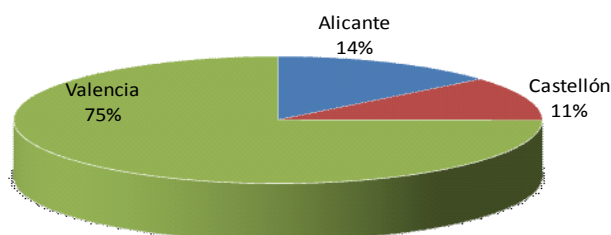

**Gráfica 2: Porcentaje de superficie afectada por provincias**

## Comparación con los valores medios

Con los datos a 31 de octubre los valores acumulados a la fecha en superficie están debajo del valor medio de la década para el mismo periodo, (3.382,59 hectáreas de valor medio), pero no así en número que supera el valor medio del periodo (391 incendios).

Año	Nº	Sup
2001	425	4.792,61
2002	261	598,79
2003	384	3.313,78
2004	406	936,32
2005	653	3.274,91
2006	421	3.410,34
2007	358	8.213,61
2008	305	722,39
2009	402	2.921,28
2010	291	5.641,87
2011	404	2.430,16

Tabla 2: Número y superficie en el mismo periodo

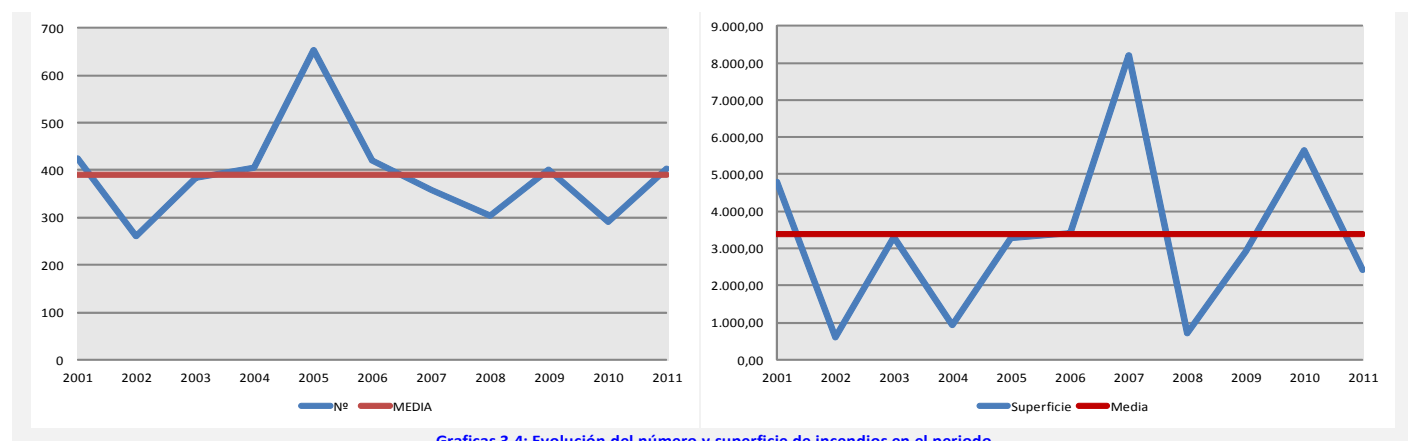

Graficas 3-4: Evolución del número y superficie de incendios en el periodo

## Evolución mensual: número

La evolución mensual se representa a través de una tabla numérica en la que se recogen los valores para cada provincia, y el total de la Comunitat (tabla 3), junto con dos diferentes representaciones gráficas, una de valores acumulados por provincias y otra de comparación con la media de los últimos 10 años (gráficas 5 y 6).

	Alicante	Castellón	Valencia	Total
Enero	3	6	11	20
Febrero	21	6	40	67
Marzo	7	2	10	19
Abril	17	4	14	35
Mayo	7	11	7	25
Junio	7	5	12	24
Julio	13	20	26	59
Agosto	18	21	30	69
Septiembre	17	5	25	47
Octubre	12	7	20	39
Noviembre	0	0	0	0
Diciembre	0	0	0	0
TOTAL	122	87	195	404

Tabla 3: Nº incendios por meses

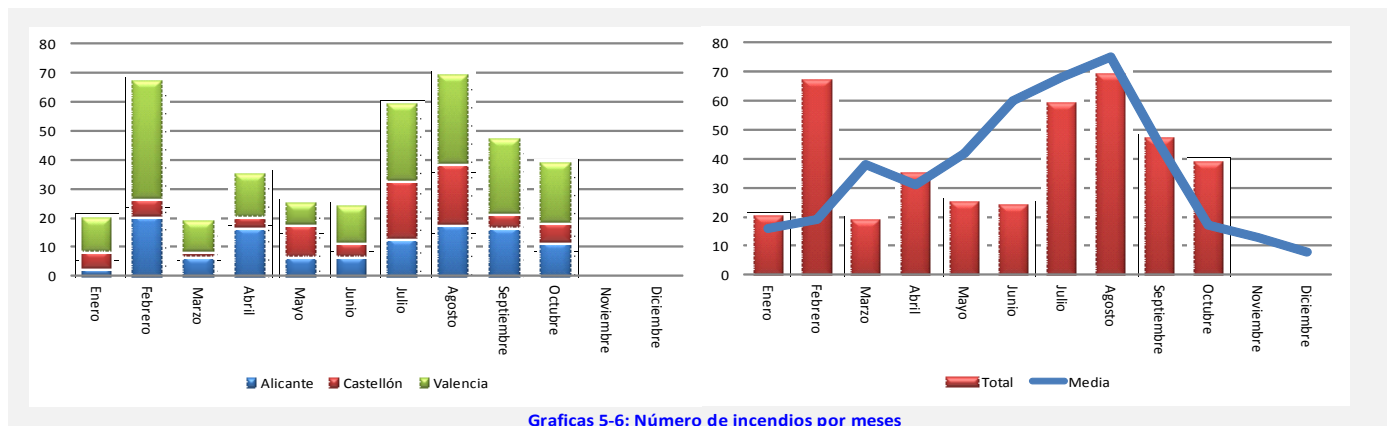

Gráficas 5-6: Número de incendios por meses

	Alicante	Castellón	Valencia	Total
Enero	0,63	1,40	13,86	15,89
Febrero	78,59	26,50	30,68	135,77
Marzo	9,43	1,28	9,79	20,50
Abril	113,83	4,81	1.455,87	1.574,51
Mayo	0,32	5,49	1,34	7,15
Junio	0,25	0,05	3,34	3,64
Julio	51,31	59,23	131,76	242,30
Agosto	64,93	23,52	70,83	159,28
Septiembre	8,72	17,03	97,57	123,32
Octubre	10,15	131,44	6,23	147,82
Noviembre	0,00	0,00	0,00	0,00
Diciembre	0,00	0,00	0,00	0,00
TOTAL	338,16	270,75	1.821,27	2.430,18

Tabla 4: Superficie afectada por meses

### Evolución mensual: Superficie afectada.

El estudio de la evolución mensual de la superficie afectada sigue una estructura similar a la ya descrita en el apartado referido al número, si bien en la comparación con los valores medios, dada las grandes diferencias de valores se ha utilizado una escala logarítmica (gráfica 8).

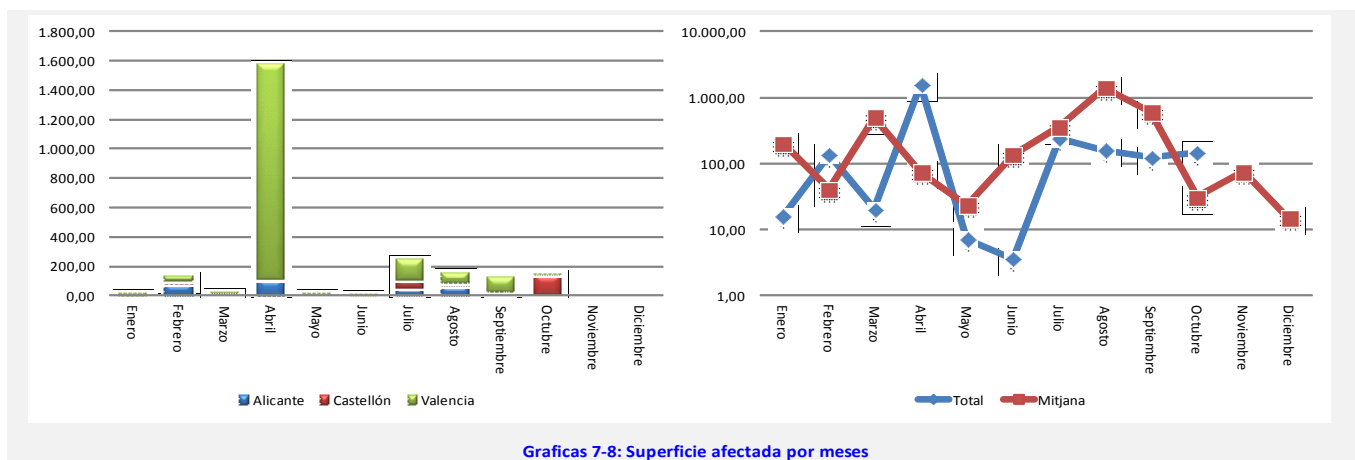

Gráficas 7-8: Superficie afectada por meses

## Relación completa de incendios en el periodo

Octubre

Fecha	Municipio	Sup	Causa	Paraje
01-10-11	Tavernes de la Valldigna	0,80	2	El Cambró
02-10-11	Les Coves de Vinromà	2,00	2	La Mata
03-10-11	Montroy	0,16	2	L'assut del Real
04-10-11	L'Olleria	0,05	2	El Alegre
04-10-11	Monserrat	0,06	2	Carencia
04-10-11	Casas Bajas	0,50	2	
05-10-11	Callosa d'En Sarrià	3,70	2	Onaer
07-10-11	Càlig	15,00	2	La Tossa
08-10-11	Albocàsser	114,12	2	Tormassol
08-10-11	Elx/Elche	0,15	1	Crta Dolores
08-10-11	Sanet y Negrals	0,30	2	Benihome
08-10-11	Crevillent	1,00	1	PN Hondo (San Felipe Neri)
09-10-11	Alcalà de Xivert	0,03	3	Ribavacas
09-10-11	Quatretonda	0,10	3	Bco l'Abello
09-10-11	Quatretonda	0,10	3	Bco l'Abello
10-10-11	Torreveja	3,20	1	Lo Marabú
10-10-11	Peñíscola	0,00	1	Marjal
10-10-11	Peñíscola	0,25	1	Marjal
12-10-11	Torrebaja	0,03	1	Antiguo Cauce Ebron
12-10-11	Ayora	0,16	2	La Pedriza
12-10-11	Enguera	0,50	2	Saytón
13-10-11	Useras/Les Useres	0,03	3	Font de mes Amunt
13-10-11	Pego	0,20	3	Motor de la Viuda
13-10-11	Llombai	1,00	2	El Tollo
13-10-11	Pego	0,20	2	Motor de la Viuda
13-10-11	Calles	0,06	4	Los llanos
15-10-11	Tuéjar	0,03	1	Montalbana
16-10-11	Relleu	0,25	3	Bortolons
16-10-11	Requena	0,12	2	Azagador Rio Magro
17-10-11	Navarrés	0,20	3	Casica Arocas
18-10-11	Torrent	2,00	3	La Carrasqueta
19-10-11	Benigánim	0,20	2	Picoyo
19-10-11	Muro de Alcoy	0,06	1	Turballos
20-10-11	Elx/Elche	0,04	3	La Marina
22-10-11	Cocentaina	1,00	2	Bco Penella
23-10-11	Requena	0,00	3	La Serratilla
23-10-11	Elx/Elche	0,05	1	PN El Hondo
25-10-11	Manises	0,13	3	La Pinadeta
25-10-11	Villanueva de Castellón	0,04	1	Paixarella

*Códigos de causas*

- (0) Rayo*
- (1) Intencionada*
- (2) Negligencia*
- (3) Desconocida/Investigación*
- (4) Otras*