

E
S
P
U
R
N
A

Butlletí informatiu
de Prevenció
d'Incendis
Forestals

JULIOL/AGOST/SETEMBRE
2011

BUTLLETÍ INFORMATIU N^o 31 – ANY 3 Nova etapa

JULIOL-AGOST-SETEMBRE 2011 – Contingut

Claus

El Decret 5/2011, de 21 de juny, del President de la Generalitat que determina com a departament del Consell, la Conselleria de Governació, assignant-li competències i el Decret 114/2011, de 2 de setembre, del Consell pel qual s'aprova el Reglament Orgànic i Funcional de la Conselleria de Governació, obri un nou període en la gestió de la prevenció d'incendis forestals a la Comunitat Valenciana, en integrar en un mateixa departament les competències en prevenció i extinció, la Direcció general de Prevenció, Extinció d'Incendis i Emergències de la Conselleria de Governació.

Redacció: Secció de Prevenció d'Incendis Forestals.
Conselleria de Governació
Generalitat Valenciana
Ref: [SIF 11/127]

CONTINGUT

CLAUS.....	2
DADES ESTADÍSTIQUES.....	3
VALORS ACUMULATS	3
COMPARACIÓ AMB ELS VALORS MITJANS.....	4
EVOLUCIÓ MENSUAL: NOMBRE	4
EVOLUCIÓ MENSUAL: SUPERFÍCIE AFECTADA.....	5
CAUSES.....	6
RELACIÓ COMPLETA D'INCENDIS	7
JULIOL	7
AGOST.....	8
SETEMBRE	10

Dades estadístiques

Valors acumulats

En la taula 1 es realitza un desglossament detallat del nombre d'incendis i la superfície afectada per províncies.

Període 01/01/11 a 30/09/11

Província	Nombre	Superfície afectada Ha				
		superfície rasa			arbrada	Total
		Canyar	Altres rases	Total rasa		
Alacant	110	25,53	235,42	260,95	67,47	328,42
Castelló	80	27,18	52,93	80,11	59,34	139,45
València	172	40,47	1.205,70	1.246,17	567,24	1.813,41
Total	362	93,18	1.494,05	1.587,23	694,05	2.281,28

Taula 1: Desglossament del nombre d'incendis i superfície afectada per tipus i províncies

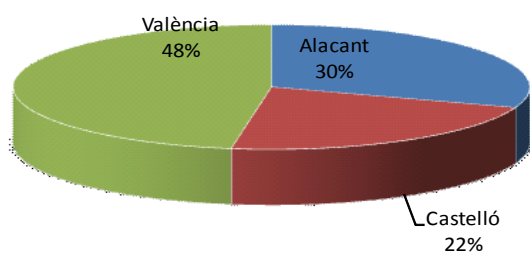

Gràfica 1: Nombre d'incendis en percentatge

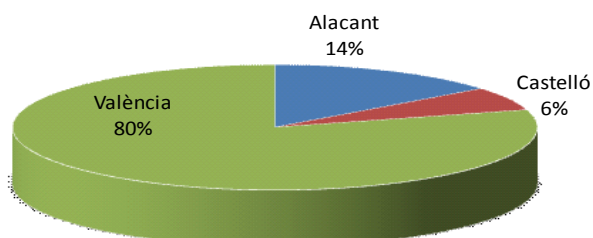

Gràfica 2: Percentatge de superfície afectada per províncies

La representació gràfica dels percentatges provincials en nombre i superfície es recull en las gràfiques 1 i 2.

Comparació amb els valors mitjans

Finalitzat el mes de setembre els valors acumulats a la data queden per sota del valor mitjà de la dècada per al mateix període, tant en nombre (391 incendis), com en superfície, (3.348,25 hectàrees de valor mitjà).

Any	Nº	Sup
2001	425	4.791,16
2002	261	351,74
2003	384	3.312,66
2004	406	923,28
2005	653	3.271,08
2006	421	3.377,06
2007	358	8.212,58
2008	305	722,24
2009	402	2.920,93
2010	291	5.599,72
2011	362	2.281,28

Taula 2: Nombre i superfície afectada al mateix període

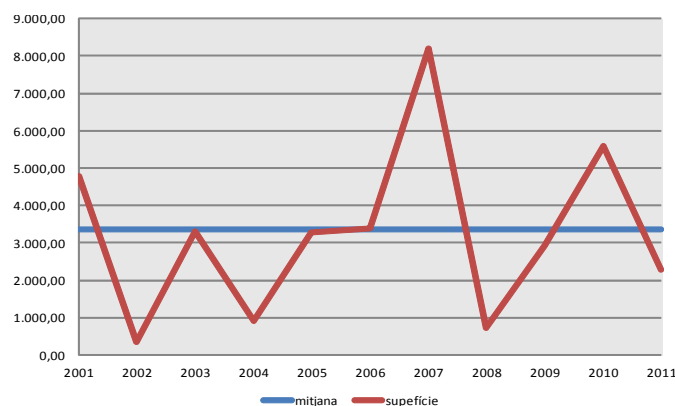
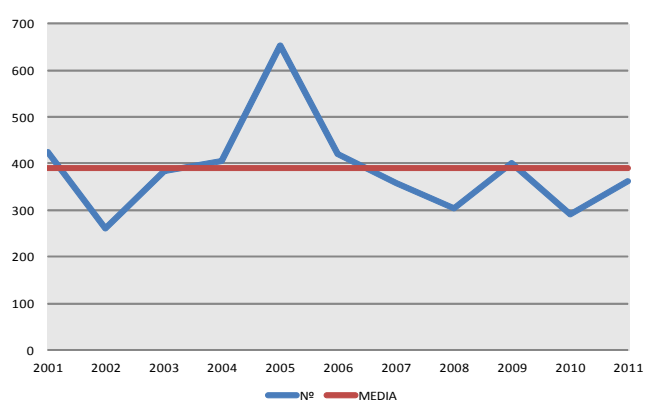

Gràfics 3-4: Evolució del nombre i superfície d'incendis en el període

Evolució mensual: nombre

L'evolució mensual es representa a través d'una taula numèrica en la qual s'arreglen els valors per a cada província, i el total de la Comunitat (taula 3), juntament amb dos diferents representacions gràfiques, una de valors acumulats per províncies i una altra de comparació amb la mitjana dels últims 10 anys (gràfics 5 i 6).

	Alacant	Castelló	València	Total
Gener	3	6	11	20
Febrer	22	5	40	67
Març	7	2	10	19
Abril	17	4	14	35
Maig	7	11	7	25
Juny	7	5	12	24
Juliol	13	20	26	59
Agost	18	21	31	70
Setembre	16	6	21	43
Octubre	0	0	0	0
Novembre	0	0	0	0
Desembre	0	0	0	0
TOTAL	110	80	172	362

Taula 3: Nº incendis per mesos

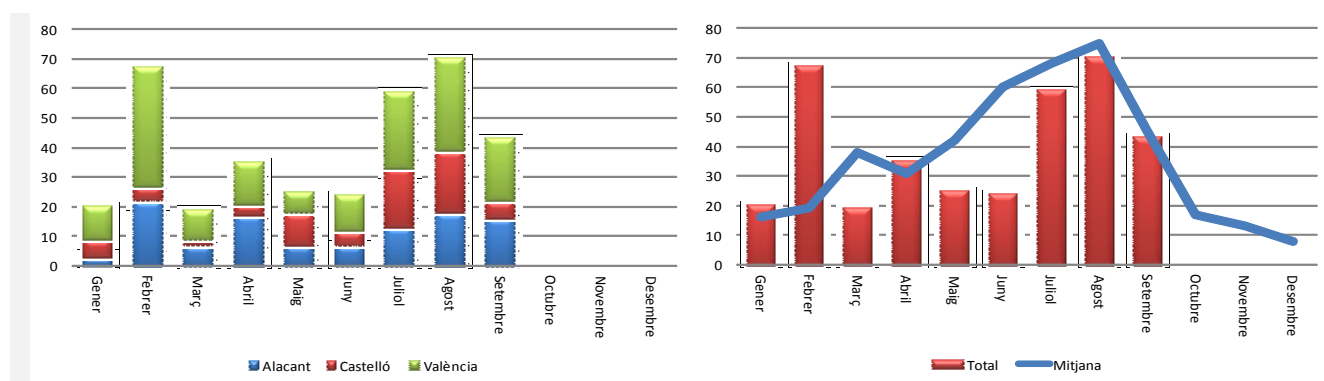

Gràfiques 5-6: Nombre d'incendis per mesos

	Alacant	Castelló	València	Total
Gener	0,63	1,40	13,86	15,89
Febrer	78,79	26,30	30,68	135,77
Març	9,43	1,28	9,79	20,50
Abril	113,83	4,81	1.455,87	1.574,51
Maig	0,32	5,49	1,34	7,15
Juny	0,25	0,05	3,34	3,64
Juliol	51,31	59,23	131,76	242,30
Agost	64,93	23,52	71,23	159,68
Setembre	8,93	17,38	95,55	121,86
Octubre	0,00	0,00	0,00	0,00
Novembre	0,00	0,00	0,00	0,00
Desembre	0,00	0,00	0,00	0,00
TOTAL	328,42	139,46	1.813,42	2.281,30

Evolució mensual: Superfície afectada.

L'estudi de l'evolució mensual de la superfície afectada segueix una estructura similar a la ja descrita en l'apartat referit al nombre, si bé en la comparació amb els valors mitjans, donat les grans diferències de valors s'ha utilitzat una escala logarítmica (gràfica 8).

Taula 3: Superfície afectada per mesos

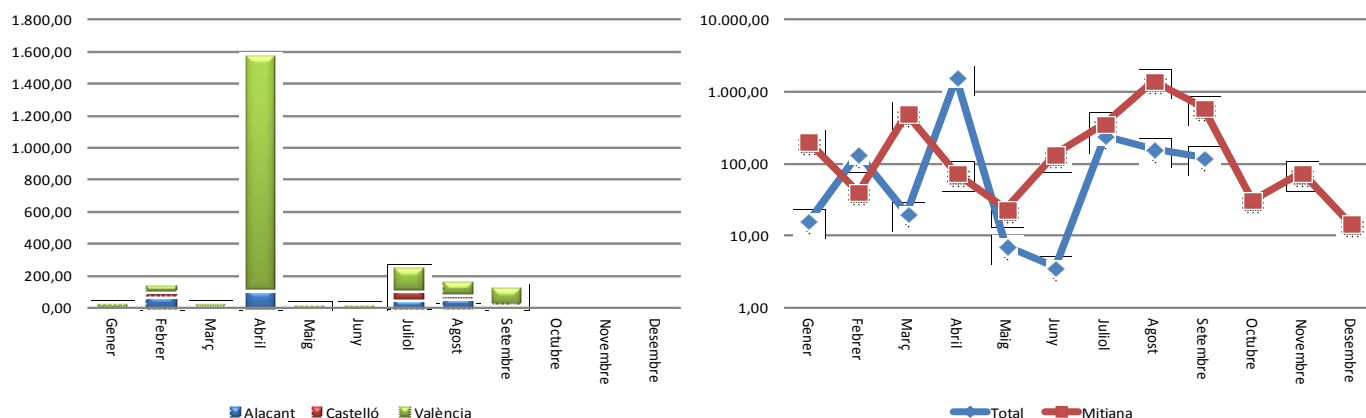

Gràfiques 7-8: Superfície afectada per mesos

Causes

En la gràfica següent s'arreplega el percentatge d'incendis per causes a la data.

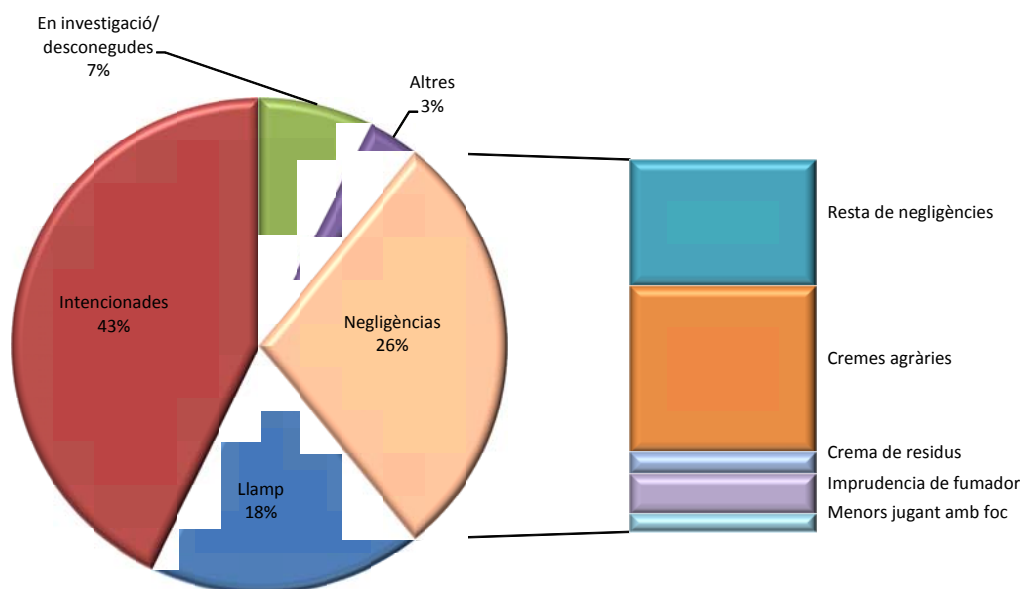

Gràfica 9: Percentatge d'incendis per causes

Relació completa d'incendis en el període

Juliol

Data	Municipi	Sup	Causa	Paratge
01-07-11	Algemesí	0,50	1	Rio Magro
02-07-11	Benifaió	0,50	0	Urb. Pla de les Clotxes
02-07-11	Lucena del Cid	0,06	0	Masia el Juncar
03-07-11	Tuéjar	0,00	1	Cañarizo
03-07-11	Sagunt/Sagunto	0,00	0	Povichol
03-07-11	Tuéjar	0,00	1	Cueva Cuco
04-07-11	Onda	8,00	0	Farons
04-07-11	Pilar de la Horadada	2,50	1	Los Alcores (S ^a Escalona)
05-07-11	Crevillent	0,06	1	Vereda Çendres, El Saladar
05-07-11	Zorita del Maestrazgo	0,02	0	Mas de Bernus
06-07-11	Requena	0,20	2	Frente Coviñas Pol. Romeral
06-07-11	Pedreguer	1,50	2	Patronat
11-07-11	Andilla	2,50	2	Solana Peña Roya
12-07-11	Tuéjar	0,24	1	La Rodena-Umbria-CV35
12-07-11	Tuéjar	0,03	1	La Rodena-Tuejar
12-07-11	Ayora	0,00	0	Finca casa Porca
12-07-11	Cervera del Maestre	0,05	0	Malentiu
13-07-11	Benicarló	0,17	2	La Tosa-Pla de la Bassa
13-07-11	Vistabella del Maestrazgo	0,00	0	Rodal Bonito
13-07-11	Vilamarxant	0,36	2	Corral de Alquiza
13-07-11	Alcalà de Xivert	10,00	0	Campañilles
13-07-11	Chelva	22,20	1	Mozaira
15-07-11	Atzeneta del Maestrat	0,16	0	Tosal de la Caseta
15-07-11	Benafigos	0,00	0	
16-07-11	Vilamarxant	0,10	1	El Molinet
17-07-11	Chelva	0,80	4	Mozaira
17-07-11	Gorga	46,42	1	Rodacanter (La Serreta)
17-07-11	Orihuela	0,05	2	Sierra Orihuela
18-07-11	Planes	0,35	2	Pantano Beniarres
18-07-11	Calp	0,00	3	Ifach
19-07-11	Llombai	100,50	2	Serreta
19-07-11	El Pinós/Pinoso	0,01	1	El Churri
19-07-11	Elx/Elche	0,35	1	Río Vinalopó
19-07-11	Valencia	0,01	3	Camino del Puchol
19-07-11	Vinaròs	1,50	2	Parreta
19-07-11	Alcalà de Xivert	32,00	1	La Rambla
20-07-11	Godella	0,02	2	Santa Ana
21-07-11	Torreveja	0,02	1	P.N. La Mata
21-07-11	Tuéjar	0,01	1	La Salada
21-07-11	Càlig	0,20	1	Pou de la Bassa
22-07-11	Borriol	0,00	0	La Rachina
22-07-11	Cirat	0,01	0	Almallus

22-07-11	Borriol	0,00	0	La Serra
24-07-11	Albalat dels Tarongers	0,20	0	Corral blanco
25-07-11	Vilamarxant	0,14	2	Loma Garcia
25-07-11	Montroy	0,45	2	L'assut del Real
25-07-11	Crevillent	0,01	1	P.N. El Hondo
26-07-11	Tibi	0,02	1	Casa de la Lloseta
26-07-11	Villanueva de Castellón	0,10	2	Alto Riego
26-07-11	Villavieja	0,40	0	El Castillo
26-07-11	Lucena del Cid	6,64	0	Els Pinars
28-07-11	Crevillent	0,03	1	P.N. del Hondo
30-07-11	Benagéber	0,30	0	Valdesierrillas
30-07-11	Cortes de Pallás	0,40	0	Alto de Ripias
30-07-11	Masalavés	0,40	2	Rio Verde
30-07-11	Cabanes	0,00	0	Miravet
31-07-11	Portell de Morella	0,01	0	Mas de Ferrer
31-07-11	Vilamarxant	1,80	0	Pedriz de Horquera
31-07-11	Castellfort	0,01	0	Benicabo

Agost

Data	Municipi	Sup	Causa	Paratge
03-08-11	Riba-roja de Túria	12,50	1	Llobatera
03-08-11	Alberic	0,20	1	El Moli
06-08-11	Sellent	0,10	2	La Clotà
07-08-11	Villalonga	0,10	1	Assut
07-08-11	Utiel	0,02	1	Río Magro Molino del Concejo
08-08-11	Valencia	0,02	1	La creu
08-08-11	Benidorm	0,25	4	Tolls
08-08-11	Valencia	1,25	1	Talla focs de la Rambla
11-08-11	La Llosa	0,00	0	Aljunats
12-08-11	Guardamar del Segura	0,25	1	El Raso (P.N. La Mata)
12-08-11	Algimia de Almonacid	0,10	0	La Menaria
12-08-11	Cortes de Pallás	0,01	2	Zona del embarcadero
13-08-11	Tírig	0,05	0	MAS D'ENRUNA
13-08-11	Rosell	0,00	0	Fuente de la Plata
13-08-11	Titaguas	0,03	0	Barranco Aguileros
13-08-11	Elx/Elche	0,35	2	Clot de Galvany
13-08-11	Tírig	0,00	0	Mas del Serret
14-08-11	Crevillent	0,08	1	P.N. Hondo
14-08-11	Benisoda	0,20	2	El Baladraz
14-08-11	Aras de los Olmos	0,00	0	Estrecho de la Maleza
15-08-11	La Nucia	0,50	3	Tossal
15-08-11	Benidoleig	0,07	1	Rota
15-08-11	Vall de Gallinera	0,25	2	La Llacuna
16-08-11	La Font de la Figuera	0,40	3	Rambla del Caico
18-08-11	Elx/Elche	0,01	1	Clot de Galvany

18-08-11	Carrícola	2,00	1	Bco Zalema
18-08-11	Artana	6,64	0	La Solana
18-08-11	Eslida	0,75	0	Moli d'aire
19-08-11	Planes	0,03	2	Mas de la Bolta
19-08-11	Corbera	0,01	2	Pla Monserrat
20-08-11	Antella	0,32	2	Balcón de Antella
20-08-11	Traiguera	0,80	1	Bco dels Camps
20-08-11	Aspe	3,50	1	La Ofra
21-08-11	Llíber	52,60	1	Gorgos
21-08-11	Atzeneta del Maestrat	1,00	2	Les Foies
21-08-11	Muro de Alcoy	0,01	1	Turballos
21-08-11	Turís	0,02	3	Masia de Pavía
22-08-11	Cabanès	2,00	2	Els Llorenços
22-08-11	Les Coves de Vinromà	0,27	1	Aljetsar
22-08-11	Les Coves de Vinromà	0,01	2	La Llosa
24-08-11	Monforte del Cid	5,63	4	Pozo Blanco
24-08-11	Castell de Cabres	0,01	0	Serra Plana
24-08-11	Llíber	0,10	4	Gorgos
24-08-11	Peñíscola	1,50	0	Racó de la Puça
25-08-11	Rafelguaraf	0,06	1	Bco Brxeta-Les Marjaletes
25-08-11	San Miguel de Salinas	0,15	1	Residencia Mirador Mediterráneo
26-08-11	Casas Bajas	8,50	4	Barranco de la Peña
26-08-11	Manises	4,73	1	Mig de l'Horta
26-08-11	Vilamarxant	15,00	1	El Molinet
26-08-11	Guardamar del Segura	1,03	1	Depuradora Moncayo
26-08-11	Xeresa	4,40	1	Muntanyeta de la creueta
26-08-11	Gandia	9,00	2	Santa Ana
27-08-11	Villanueva de Castellón	0,09	1	Pajarrilla
27-08-11	Xeresa	4,00	1	Marjal Galerasses
27-08-11	Vilamarxant	6,00	1	La Pea
28-08-11	Xeresa	0,13	3	Galerases
28-08-11	Xeresa	0,15	1	Galerases
29-08-11	Llíria	1,00	3	Cabezo Roig
29-08-11	Lucena del Cid	9,00	2	Mas del Soldat
29-08-11	Culla	0,00	0	El Clot
29-08-11	Bejís	0,00	0	El Collado
29-08-11	Culla	0,00	0	El Clot
29-08-11	Xeresa	0,20	1	Marjal Galerasses
29-08-11	Chelva	0,80	0	Fuente Chelva
29-08-11	Chelva	0,00	0	Mas de Aliaga
29-08-11	Elx/Elche	0,03	1	PN Hondo
29-08-11	Crevillent	0,10	0	S ^a Crevillent
29-08-11	Bejís	0,00	0	El Collado
31-08-11	Catí	0,10	3	L'Espadella
31-08-11	La Vall d'Uixó	1,30	0	Mondragón

Setembre

Data	Municipi	Sup	Causa	Paratge
01-09-11	Requena	0,00	0	Belmontejo
01-09-11	La Nucia	0,25	3	Torrent
01-09-11	Alfarp	0,01	2	Penyes Negres
01-09-11	L'Alfàs del Pí	0,20	1	Cami de la Purna
01-09-11	Buñol	0,18	0	Canya Larga
02-09-11	Càlig	0,02	3	Socors
02-09-11	Montán	0,00	0	Solana Rosada
02-09-11	Xeresa	0,02	1	Les Galerasses
03-09-11	Almedijar	0,01	0	Palomera
03-09-11	Castellново	0,00	0	Peco
04-09-11	Buñol	0,20	0	Moratillas
05-09-11	Càlig	17,00	1	Les Cometes
05-09-11	Llíria	0,01	1	Oasis de San Vicente
07-09-11	Torreveja	2,45	1	El Raso
07-09-11	La Nucia	2,50	3	Barranc Salat
08-09-11	Banyeres de Mariola	0,05	3	Bco Pinarets
09-09-11	Vilamarxant	0,01	3	Font Calenta
10-09-11	Cortes de Pallás	90,20	2	Cuatro caminos-La Viña
10-09-11	Buñol	0,35	2	Borso (Centro ambiental de la CAM)
10-09-11	Venta del Moro	0,27	2	Cerro Colorao
10-09-11	Orihuela	0,05	2	Pantano de la Pedrera
11-09-11	Guadassuar	0,40	1	El Cano -Triturador-
11-09-11	Gandia	0,02	1	La Bañosa
11-09-11	San Fulgencio	0,03	3	El Molar
12-09-11	Santa Pola	0,06	1	Balsares
13-09-11	Alzira	0,30	1	Almunia
14-09-11	Santa Pola	0,65	1	Balsares
15-09-11	Santa Pola	1,15	1	Valverde
15-09-11	Muro de Alcoy	0,60	1	Lloma del Peregri
15-09-11	Castielfabib	0,06	1	Viña Vinagra
16-09-11	Tibi	0,30	3	Casa de la Lloseta
17-09-11	Serra	0,01	2	Bco Pedralvilla
18-09-11	Guadassuar	0,85	3	Riberas Río Magro
19-09-11	Llíria	0,04	1	Pou de Sant Gerardo
20-09-11	Favara	2,50	1	Bco de la Sima
22-09-11	Llíber	0,60	1	Font d'Aixa
22-09-11	Náquera	0,05	3	Bco Cabes Bort
24-09-11	Sumacàrcer	0,20	1	Con. El Viro
25-09-11	Guardamar del Segura	0,01	3	La Pipa
26-09-11	Vilamarxant	0,06	0	La Pea
26-09-11	La Romana	0,02	3	Sierra de la Cruz
26-09-11	San Miguel de Salinas	0,01	3	Finca La Balsa
26-09-11	Antella	0,16	2	El Pla

Codis de causes

- (0) Llamp*
- (1) Intencionada*
- (2) Negligència*
- (3) Desconeguda/Investigació*
- (4) Altres*