

ESPURNANA

Boletín informativo de Prevención de Incendios Forestales



Nº 30 – JUNIO 2011

PROHIBIT FER FOC

Claves

Junio mantiene la tónica del mes anterior, con muy poca incidencia en materia de incendios, habiéndose producido un total de 21 incendios forestales con una superficie afectada de únicamente 3,42 hectáreas forestales.

Redacción: Sección de Prevención de Incendios Forestales. Generalitat Valenciana

CONTENIDO

CLAVES	2
DATOS ESTADÍSTICOS	3
VALORES ACUMULADOS	3
COMPARACIÓN CON LOS VALORES MEDIOS.....	4
EVOLUCIÓN MENSUAL: NÚMERO	4
EVOLUCIÓN MENSUAL: SUPERFICIE AFECTADA.....	5
EVOLUCIÓN A LO LARGO DEL MES.	6
RELACIÓN COMPLETA DE INCENDIOS EN EL PERIODO	7
JUNIO	7
DOCV.....	8

Datos estadísticos

Valores acumulados

En la tabla 1 se realiza un desglose detallado del número de incendios y la superficie afectada por provincias.

Periodo estudiado 01/01/11 a 30/06/11

Provincia	Número	Superficie afectada Ha				
		superficie rasa			arbolada	Total
		Cañar	Otras rasas	Total rasa		
Alicante	63	21,61	145,32	166,93	36,32	203,25
Castellón	31	26,58	4,48	31,06	8,24	39,30
Valencia	93	26,64	1.164,58	1.191,22	322,70	1.513,92
Total	187	74,83	1.314,38	1.389,21	367,26	1.756,47

Tabla 1: Desglose del número de incendios y superficie afectada por tipos y provincias

La representación gráfica de los porcentajes provinciales en número y superficie se recoge en las gráficas 1 y 2.

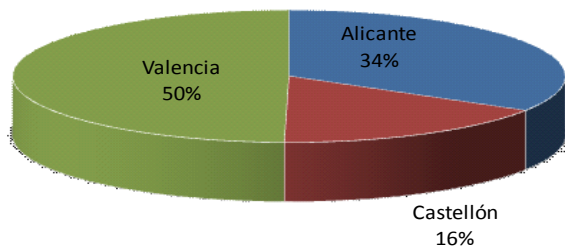

Gráfica 1: Número de incendios en porcentaje

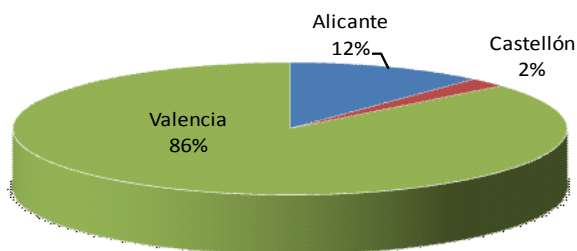

Gráfica 2: Porcentaje de superficie afectada por provincias

Comparación con los valores medios

En este mes los valores acumulados a la fecha en número quedan por debajo del valor medio de la década (205 incendios), sin embargo la superficie, permanece en valores superiores a la media (977 hectáreas).

Año	Nº	Sup
2001	219	565,99
2002	119	153,32
2003	169	456,73
2004	167	71,71
2005	439	2.003,83
2006	199	2.613,35
2007	216	2.138,73
2008	167	500,47
2009	219	1.190,86
2010	131	80,31
2011	187	1.756,46

Tabla 2: Número y superficie en el mismo periodo

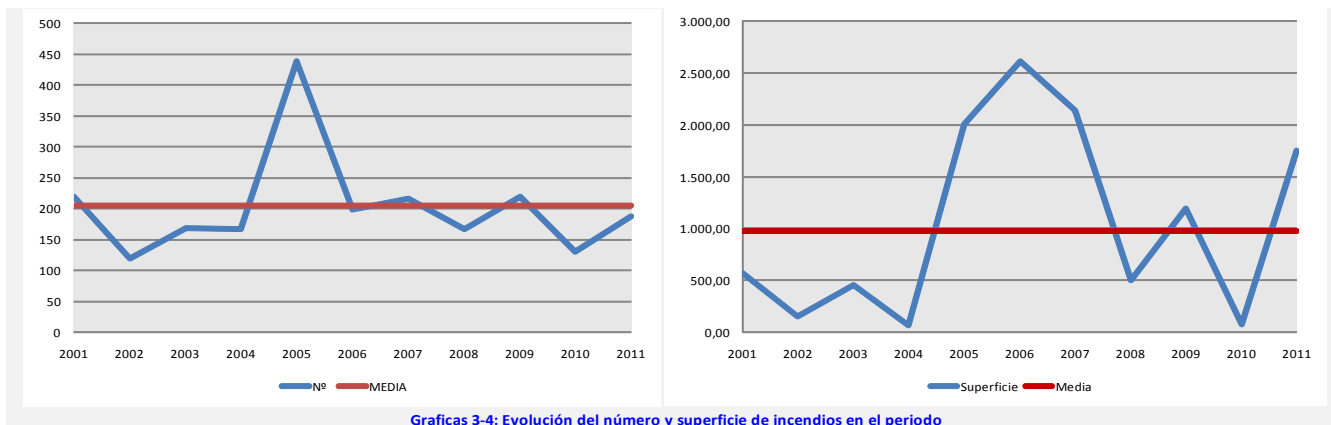

Graficas 3-4: Evolución del número y superficie de incendios en el periodo

Evolución mensual: número

La evolución mensual se representa a través de una tabla numérica en la que se recogen los valores para cada provincia, y el total de la Comunitat (tabla 3), junto con dos diferentes representaciones gráficas, una de valores acumulados por provincias y otra de comparación con la media de los últimos 10 años (gráficas 5 y 6).

	Alicante	Castellón	Valencia	Total
Enero	3	6	11	20
Febrero	22	5	40	67
Marzo	7	2	10	19
Abril	17	4	14	35
Mayo	7	11	7	25
Junio	7	3	11	21
Julio	0	0	0	0
Agosto	0	0	0	0
Septiembre	0	0	0	0
Octubre	0	0	0	0
Noviembre	0	0	0	0
Diciembre	0	0	0	0
TOTAL	63	31	93	187

Tabla 3: Nº incendios por meses

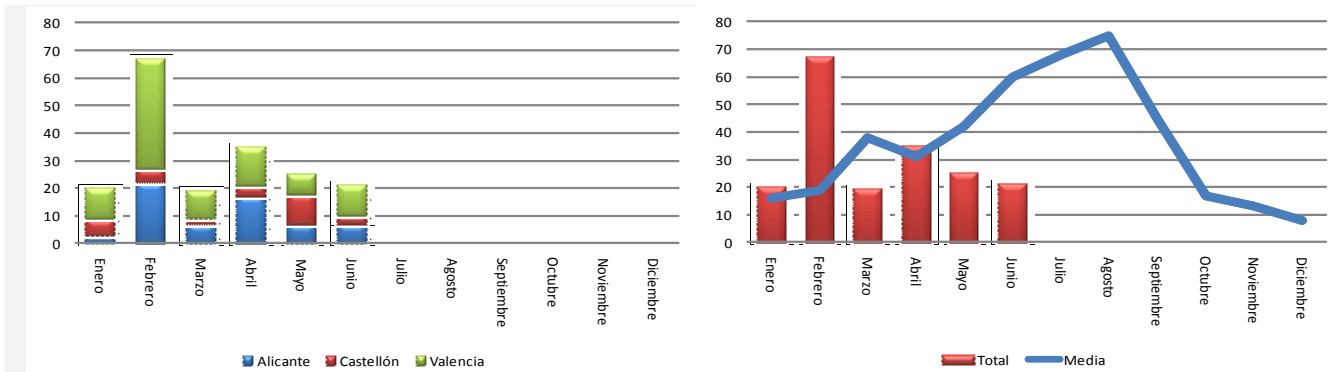

Gráficas 5-6: Número de incendios por meses

	Alicante	Castellón	Valencia	Total
Enero	0,63	1,40	13,86	15,89
Febrero	78,79	26,30	30,68	135,77
Marzo	9,43	1,28	9,79	20,50
Abril	113,83	4,81	1.455,11	1.573,75
Mayo	0,32	5,49	1,34	7,15
Junio	0,25	0,03	3,14	3,42
Julio	0,00	0,00	0,00	0,00
Agosto	0,00	0,00	0,00	0,00
Septiembre	0,00	0,00	0,00	0,00
Octubre	0,00	0,00	0,00	0,00
Noviembre	0,00	0,00	0,00	0,00
Diciembre	0,00	0,00	0,00	0,00
TOTAL	203,25	39,31	1.513,92	1.756,48

Tabla 4: Superficie afectada por meses

Evolución mensual: Superficie afectada.

El estudio de la evolución mensual de la superficie afectada sigue una estructura similar a la ya descrita en el apartado referido al número, si bien en la comparación con los valores medios, dada las grandes diferencias de valores se ha utilizado una escala logarítmica (gráfica 8).

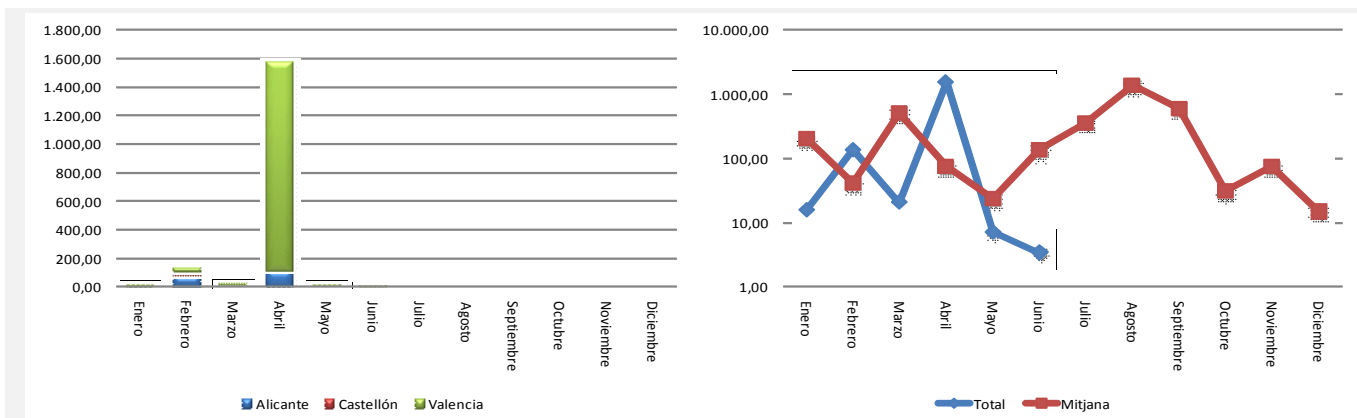

Gráficas 7-8: Superficie afectada por meses

Evolució a lo largo del mes.

En la gràfica 9, se representa la incidencia de los incendios forestales a lo largo del mes, en número y superficie.

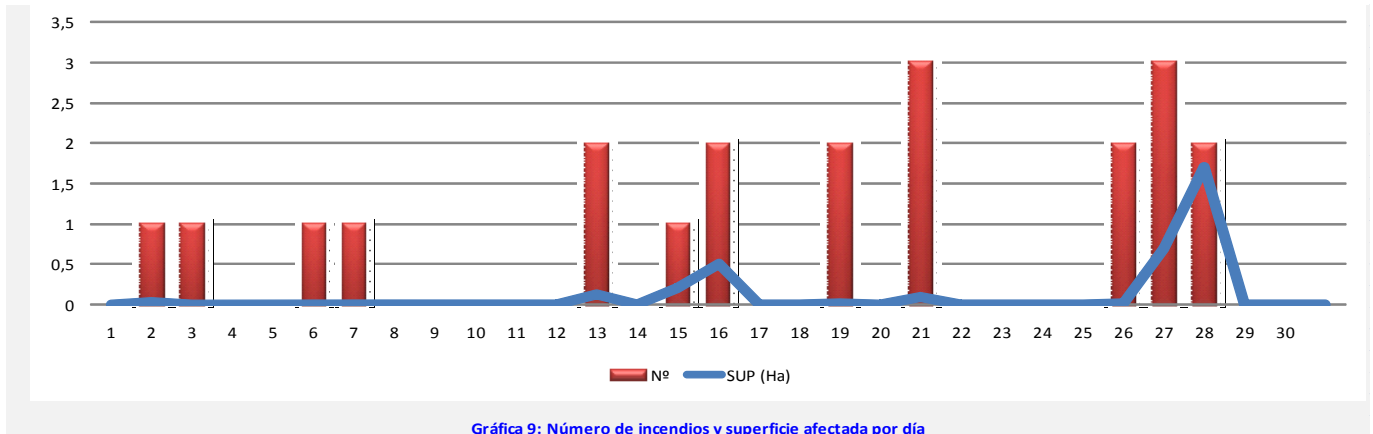

Relación completa de incendios en el periodo

Junio

Fecha	Municipio	Sup	Causa	Paraje
02-06-11	Manuel	0,04	1	Casa Codina (río Albaida)
03-06-11	Vallibona	0,00	0	La Pena de Bel
06-06-11	Elda	0,00	0	Camara
07-06-11	Serra	0,00	0	Aljepsar
13-06-11	Alzira	0,10	1	El Ràfol
13-06-11	Alzira	0,03	1	Pont de Ferro
15-06-11	Alfarp	0,20	1	L'Assut de Catadau
16-06-11	Montesa	0,50	1	El Pulido
16-06-11	Guardamar del Segura	0,01	1	Parque Alfonso XIII (Dunas)
19-06-11	Guardamar del Segura	0,00	1	La Pipa
19-06-11	Guardamar del Segura	0,02	1	Depuradora
21-06-11	Alzira	0,08	2	Río Verde-Cabañes
21-06-11	Les Coves de Vinroma	0,02	3	La Llosa
21-06-11	Sant Mateu	0,01	4	La Torre
26-06-11	Guardamar del Segura	0,00	3	Moncayo (Secans-cementerio)
26-06-11	Guardamar del Segura	0,02	3	La Pipa
27-06-11	L'Alfàs del Pí	0,20	2	La Foia Peral
27-06-11	Moixent/Mogente	0,20	2	Las Alcuza
27-06-11	Algemesí	0,30	3	Río Magro (margen izda.)
28-06-11	Algemesí	0,20	3	Río Magro (margen izda.)
28-06-11	Turís	1,50	2	Motrotón

Códigos de causas

- (0) Rayo
- (1) Intencionada
- (2) Negligencia
- (3) Desconocida/Investigación
- (4) Otras

DOCV

- **DOCV** núm. 6550, de 23.06.2011. Conselleria de Medio Ambiente, Agua, Urbanismo y Vivienda. RESOLUCIÓN de 23 de mayo de 2011, del conseller de Medio Ambiente, Agua, Urbanismo y Vivienda, por la que se aprueba el Plan Local de Prevención de Incendios Forestales de Vall de Almonacid. [2011/6245]
- **DOCV** núm. 6534, de 02.06.2011. Conselleria de Medio Ambiente, Agua, Urbanismo y Vivienda. RESOLUCIÓN de 25 de mayo de 2011, del conseller de Medio Ambiente, Agua, Urbanismo y Vivienda, por la que se aprueba el Plan Local de Prevención de Incendios Forestales de Alfara de la Baronia. [2011/6244]
- **DOCV** núm. 6533, de 01.06.2011. Conselleria de Medio Ambiente, Agua, Urbanismo y Vivienda. RESOLUCIÓN de 25 de mayo de 2011, de la Conselleria de Medio Ambiente, Agua, Urbanismo y Vivienda, por la que se resuelve la convocatoria de ayudas destinadas a la realización de actividades de voluntariado ambiental en prevención de incendios forestales (anexo I de la Orden de 29 de diciembre de 2010, de ayudas gestionadas por la Dirección General de Gestión del Medio Natural, en prevención de incendios forestales para el ejercicio 2011). [2011/6267]