

**E
S
P
U
R
N
A**

**Boletín informativo
de Prevención de
Incendios
Forestales**

Nº 29 – MAYO 2011



**GENERALITAT
VALENCIANA**

**CONSELLERIA DE MEDI AMBIENT
AIGUA, URBANISME I HABITATGE**

BOLETÍN INFORMATIVO Nº 29 –Año 3

MAYO 2011 –Contenido

Claves

El mes de mayo ha sido un mes de muy poca incidencia en materia de incendios, habiéndose producido un total de 22 incendios forestales con una superficie afectada de únicamente 6,39 hectáreas forestales.

Redacción: Sección de Prevención de Incendios Forestales. Conselleria de Medio Ambiente, Agua, Urbanismo y Vivienda

CONTENIDO

CLAVES	2
DATOS ESTADÍSTICOS	3
VALORES ACUMULADOS	3
EVOLUCIÓN MENSUAL: NÚMERO	4
EVOLUCIÓN MENSUAL: SUPERFICIE AFECTADA.....	5
EVOLUCIÓN A LO LARGO DEL MES.	6
RELACIÓN COMPLETA DE INCENDIOS EN EL PERIODO	7
MAYO	7

Datos estadísticos

Valores acumulados

En la tabla 1 se realiza un desglose detallado del número de incendios y la superficie afectada por provincias.

Periodo estudiado 01/01/11 a 31/05/11

Provincia	Número	Superficie afectada Ha				
		superficie rasa			arbolada	Total
		Cañar	Otras rasas	Total rasa		
Alicante	54	21,61	144,99	166,60	36,24	202,84
Castellón	28	26,58	4,46	31,04	8,24	39,28
Valencia	80	25,00	1.163,08	1.188,08	322,07	1.510,15
Total	162	73,19	1.312,53	1.385,72	366,55	1.752,27

Tabla 1: Desglose del número de incendios y superficie afectada por tipos y provincias

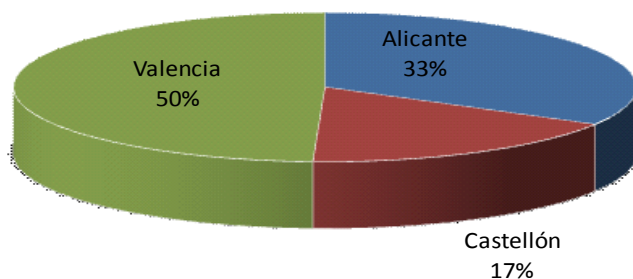

Gráfica 1: Número de incendios en porcentaje

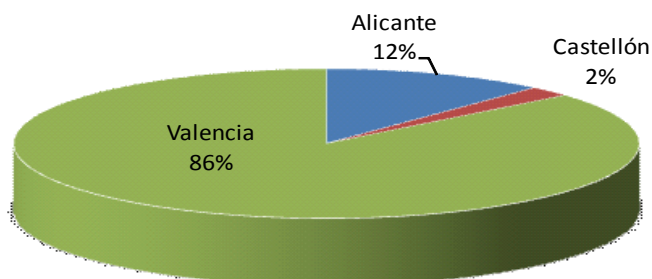

Gráfica 2: Porcentaje de superficie afectada por provincias

La representación gráfica de los porcentajes provinciales en número y superficie se recoge en las gráficas 1 y 2.

Comparación con los valores medios

No se producen variaciones en la cifra de incendios acumulada que se mantiene por encima del valor medio de la década (145 incendios), así como la superficie, que se sitúa en valores superiores a la media (842,14 hectáreas).

Año	Nº	Sup
2001	161	214,65
2002	80	99,94
2003	98	399,82
2004	103	57,66
2005	314	1.360,53
2006	145	2.518,06
2007	159	2.097,18
2008	145	493,12
2009	148	1.108,99
2010	94	71,46
2011	162	1.752,26

Tabla 2: Número y superficie en el mismo periodo

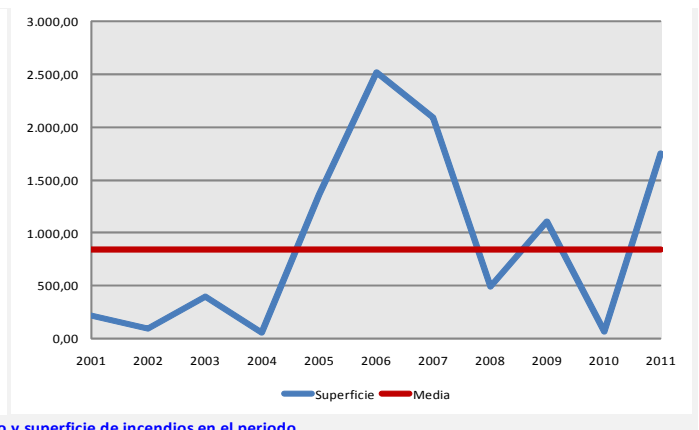
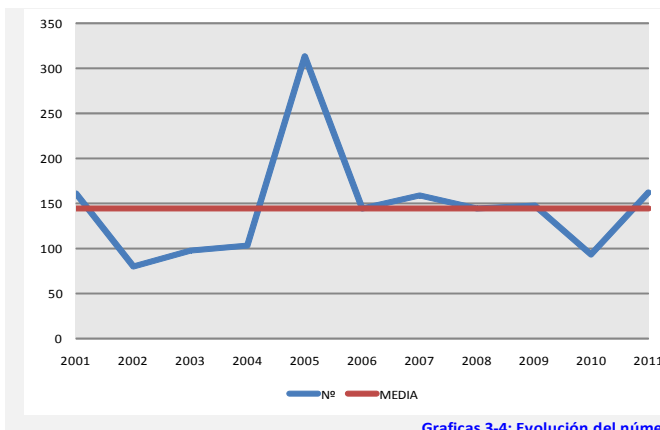

Graficas 3-4: Evolución del número y superficie de incendios en el periodo

Evolución mensual: número

La evolución mensual se representa a través de una tabla numérica en la que se recogen los valores para cada provincia, y el total de la Comunitat (tabla 3), junto con dos diferentes representaciones gráficas, una de valores acumulados por provincias y otra de comparación con la media de los últimos 10 años (gráficas 5 y 6).

	Alicante	Castellón	Valencia	Total
Enero	3	6	11	20
Febrero	22	5	40	67
Marzo	7	2	10	19
Abril	17	4	13	34
Mayo	5	11	6	22
Junio	0	0	0	0
Julio	0	0	0	0
Agosto	0	0	0	0
Septiembre	0	0	0	0
Octubre	0	0	0	0
Noviembre	0	0	0	0
Diciembre	0	0	0	0
TOTAL	54	28	80	162

Tabla 3: Nº incendios por meses

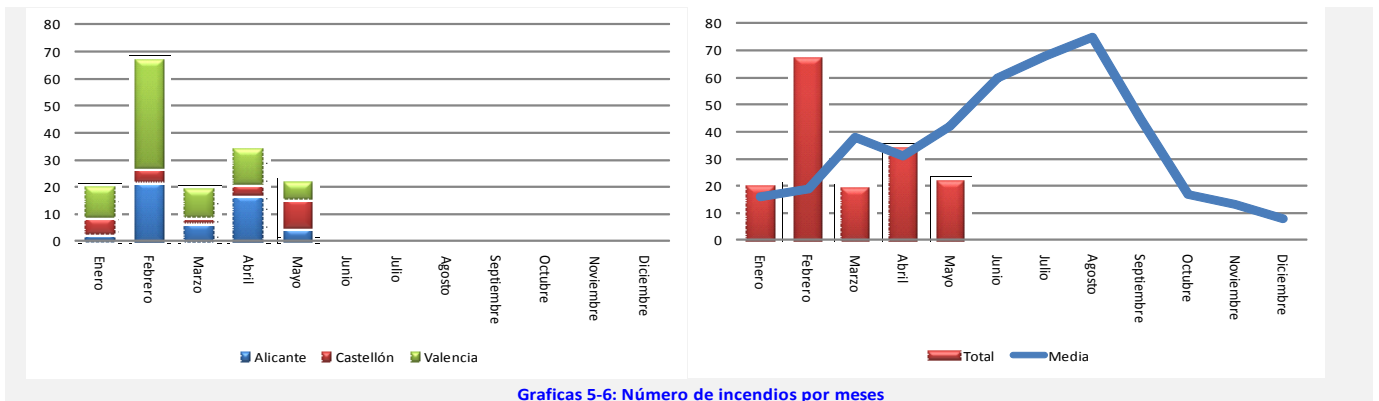

	Alicante	Castellón	Valencia	Total
Enero	0,63	1,40	13,86	15,89
Febrero	78,79	26,30	30,68	135,77
Marzo	9,43	1,28	9,79	20,50
Abril	113,83	4,81	1.455,08	1.573,72
Mayo	0,17	5,49	0,74	6,40
Junio	0,00	0,00	0,00	0,00
Julio	0,00	0,00	0,00	0,00
Agosto	0,00	0,00	0,00	0,00
Septiembre	0,00	0,00	0,00	0,00
Octubre	0,00	0,00	0,00	0,00
Noviembre	0,00	0,00	0,00	0,00
Diciembre	0,00	0,00	0,00	0,00
TOTAL	202,85	39,28	1.510,15	1.752,28

Tabla 4: Superficie afectada por meses

Evolución mensual: Superficie afectada.

El estudio de la evolución mensual de la superficie afectada sigue una estructura similar a la ya descrita en el apartado referido al número, si bien en la comparación con los valores medios, dada las grandes diferencias de valores se ha utilizado una escala logarítmica (gráfica 8).

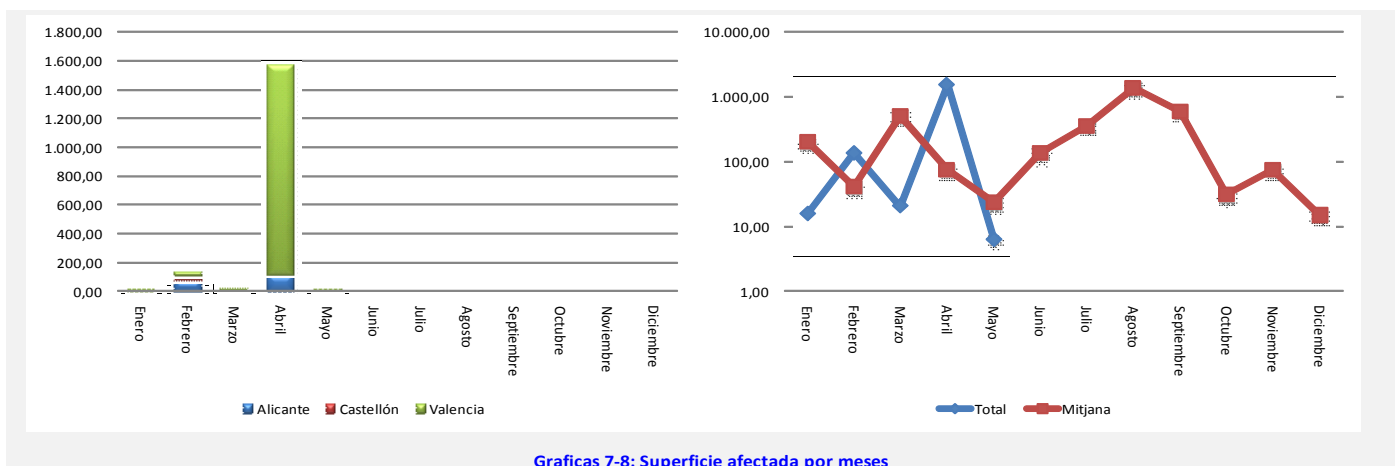

Evolució a lo largo del mes.

En la gràfica 9, se representa la incidencia de los incendios forestales a lo largo del mes, en número y superficie.

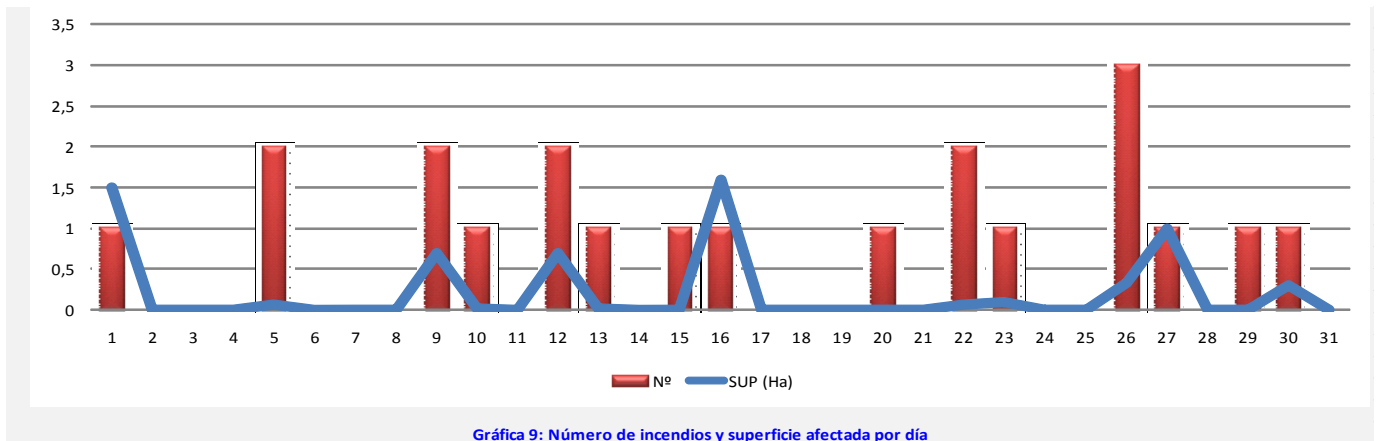

Relación completa de incendios en el periodo

Mayo

Fecha	Municipio	Sup	Causa	Paraje
01-05-11	Artana	1,50	1	El Robó
05-05-11	Aigües	0,01	1	La Torreta
05-05-11	Vila-real	0,05	3	Virgen de Gracia
09-05-11	Vilamarxant	0,46	1	El Perpinyanet
09-05-11	Riba-roja de Túria	0,24	1	El Sastre
10-05-11	Ontinyent	0,01	1	Pou Clar
12-05-11	Castellnovo	0,20	2	Perchigüelas
12-05-11	Nules	0,50	0	Fornats
13-05-11	Segorbe	0,02	2	50 caños
15-05-11	Guardamar del Segura	0,00	3	Depuradora Guardamar
16-05-11	Cervera del Maestre	1,60	3	Corral de la fea
20-05-11	Valencia	0,00	1	Mallada de la Rambla
22-05-11	Onda	0,02	2	Sitjar
22-05-11	San Miguel de Salinas	0,05	3	
23-05-11	Pego	0,10	2	
26-05-11	Benasau	0,00	0	Coll Divol
26-05-11	La Pobla de Benifassà	0,30	0	Masia Colletà
26-05-11	Godolleta	0,00	2	Pantá del Pollo
27-05-11	Montanejos	1,00	0	El Castillo
29-05-11	Guardamar del Segura	0,01	3	Moncayo
30-05-11	Villar de Canes	0,30	2	Collet de Marrulls

Códigos de causas

- (0) Rayo
- (1) Intencionada
- (2) Negligencia
- (3) Desconocida/Investigación
- (4) Otras