

**E
S
P
U
R
N
A**

**Butlletí informatiu
de Prevenció
d'Incendis
Forestals**

Nº 29 – MAIG 2011



**GENERALITAT
VALENCIANA**

**CONSELLERIA DE MEDI AMBIENT
AIGUA, URBANISME I HABITATGE**

BUTLLETÍ INFORMATIU N° 29 – ANY 3

MAIG 2011 –Contingut

Claus

El mes de maig ha sigut un mes de molt poca incidència en matèria d'incendis, havent-se produït un total de 22 incendis forestals amb una superfície afectada d'únicament 6,39 hectàrees forestals.

Redacció: Secció de Prevenció d'Incendis Forestals. Conselleria de Medi Ambient, Aigua, Urbanisme i Habitatge

CONTINGUT

| | |
|--|---|
| CLAUS..... | 2 |
| DADES ESTADÍSTIQUES..... | 3 |
| VALORS ACUMULATS | 3 |
| EVOLUCIÓ MENSUAL: NOMBRE | 4 |
| EVOLUCIÓ MENSUAL: SUPERFÍCIE AFECTADA..... | 5 |
| EVOLUCIÓ AL LLARG DEL MES..... | 6 |
| RELACIÓ COMPLETA D'INCENDIS | 7 |
| MAIG | 7 |

Dades estadístiques

Valors acumulats

En la taula 1 es fa un desglossament detallat del nombre d'incendis i la superfície afectada per províncies.

Període 01/01/11 a 30/05/11

| Província | Nombre | Superfície afectada Ha | | | | |
|--------------|------------|------------------------|-----------------|-----------------|---------------|-----------------|
| | | superfície rasa | | | arbrada | Total |
| | | Canyar | Altres rases | Total rasa | | |
| Alacant | 54 | 21,61 | 144,99 | 166,60 | 36,24 | 202,84 |
| Castelló | 28 | 26,58 | 4,46 | 31,04 | 8,24 | 39,28 |
| València | 80 | 25,00 | 1.163,08 | 1.188,08 | 322,07 | 1.510,15 |
| Total | 162 | 73,19 | 1.312,53 | 1.385,72 | 366,55 | 1.752,27 |

Taula 1: Desglossament del nombre d'incendis i superfície afectada per tipus i províncies

La representació gràfica dels percentatges provincials en nombre i superfície es recull dins les gràfiques 1 i 2.

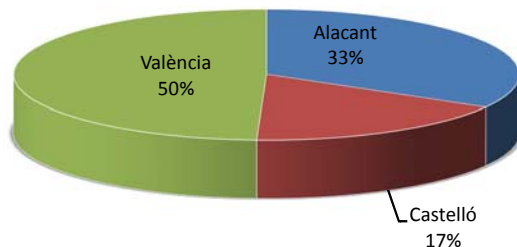

Gràfica 1: Nombre d'incendis en percentatge

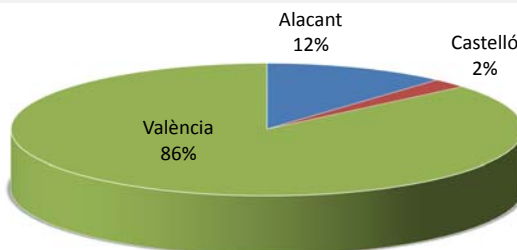

Gràfica 2: Percentatge de superfície afectada per províncies

Comparació amb els valors mitjans

No es produïxen variacions en la xifra d'incendis acumulada que es manté per damunt del valor mitjà de la dècada (145 incendis), així com la superfície, que se situa en valors superiors a la mitjana (842,14 hectàrees).

| Any | Nº | Sup |
|------|-----|----------|
| 2001 | 161 | 214,65 |
| 2002 | 80 | 99,94 |
| 2003 | 98 | 399,82 |
| 2004 | 103 | 57,66 |
| 2005 | 314 | 1.360,53 |
| 2006 | 145 | 2.518,06 |
| 2007 | 159 | 2.097,18 |
| 2008 | 145 | 493,12 |
| 2009 | 148 | 1.108,99 |
| 2010 | 94 | 71,46 |
| 2011 | 162 | 1.752,26 |

Taula 2: Nombre i superfície afectada al mateix període

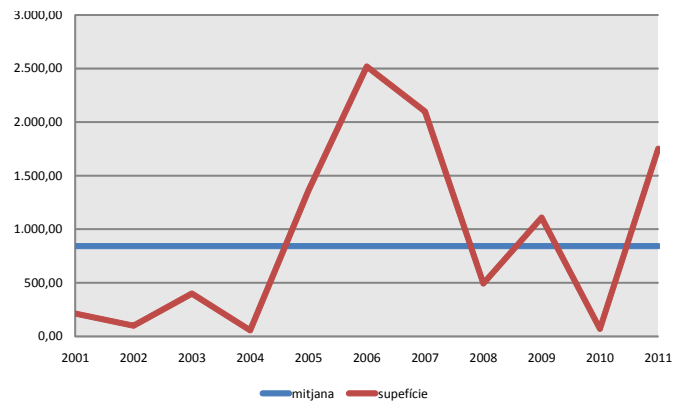
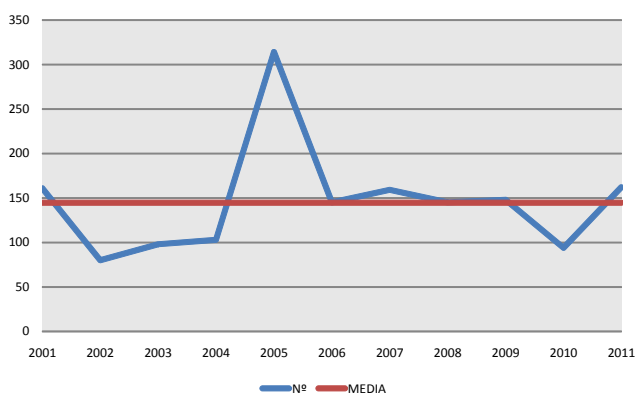

Grafiques 3-4: Evolució del nombre i superfície d'incendis en el període

Evolució mensual: nombre

L'evolució mensual es representa a través d'una taula numèrica en què s'arreglen els valors per a cada província, i el total de la Comunitat (taula 3), junt amb dos diferents representacions gràfiques, una de valors acumulats per províncies i una altra de comparació amb la mitjana dels últims 10 anys (gràfiques 5 i 6).

| | Alacant | Castelló | València | Total |
|--------------|-----------|-----------|-----------|------------|
| Gener | 3 | 6 | 11 | 20 |
| Febrer | 22 | 5 | 40 | 67 |
| Març | 7 | 2 | 10 | 19 |
| Abril | 17 | 4 | 13 | 34 |
| Maig | 5 | 11 | 6 | 22 |
| Juny | 0 | 0 | 0 | 0 |
| Juliol | 0 | 0 | 0 | 0 |
| Agost | 0 | 0 | 0 | 0 |
| Setembre | 0 | 0 | 0 | 0 |
| Octubre | 0 | 0 | 0 | 0 |
| Novembre | 0 | 0 | 0 | 0 |
| Desembre | 0 | 0 | 0 | 0 |
| TOTAL | 54 | 28 | 80 | 162 |

Taula 3: Nº incendis per mesos

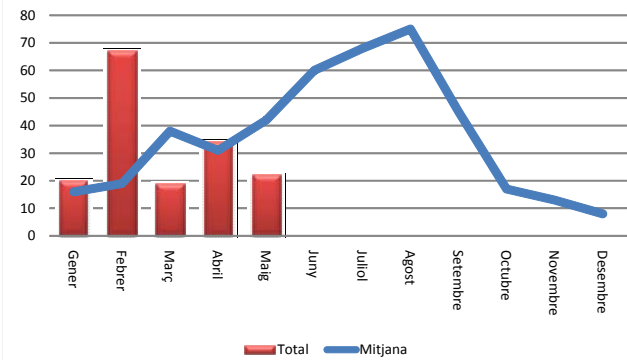
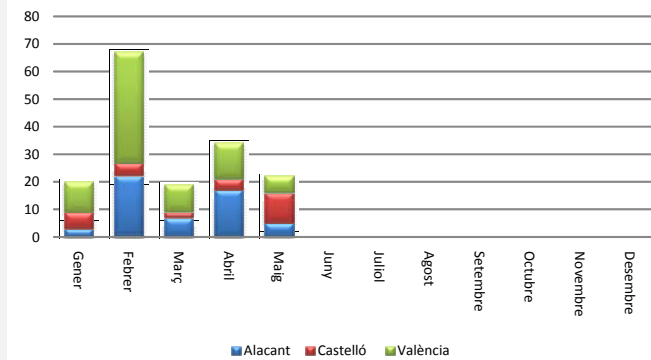

Gràfiques 5-6: Nombre d'incendis per mesos

| | Alacant | Castelló | València | Total |
|----------|---------|----------|----------|----------|
| Gener | 0,63 | 1,40 | 13,86 | 15,89 |
| Febrer | 78,79 | 26,30 | 30,68 | 135,77 |
| Març | 9,43 | 1,28 | 9,79 | 20,50 |
| Abril | 113,83 | 4,81 | 1.455,08 | 1.573,72 |
| Maig | 0,17 | 5,49 | 0,74 | 6,40 |
| Juny | 0,00 | 0,00 | 0,00 | 0,00 |
| Juliol | 0,00 | 0,00 | 0,00 | 0,00 |
| Agost | 0,00 | 0,00 | 0,00 | 0,00 |
| Setembre | 0,00 | 0,00 | 0,00 | 0,00 |
| Octubre | 0,00 | 0,00 | 0,00 | 0,00 |
| Novembre | 0,00 | 0,00 | 0,00 | 0,00 |
| Desembre | 0,00 | 0,00 | 0,00 | 0,00 |
| TOTAL | 202,85 | 39,28 | 1.510,15 | 1.752,28 |

Taula 3: Superfície afectada per mesos

Evolució mensual: Superfície afectada.

L'estudi de l'evolució mensual de la superfície afectada segueix una estructura semblant a la ja descrita en l'apartat referit al nombre, si bé en la comparació amb els valors mitjans, donada les grans diferències de valors s'ha utilitzat una escala logarítmica (gràfica 8).

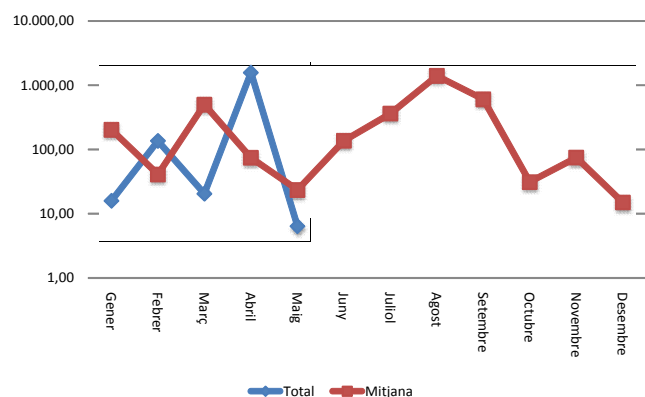
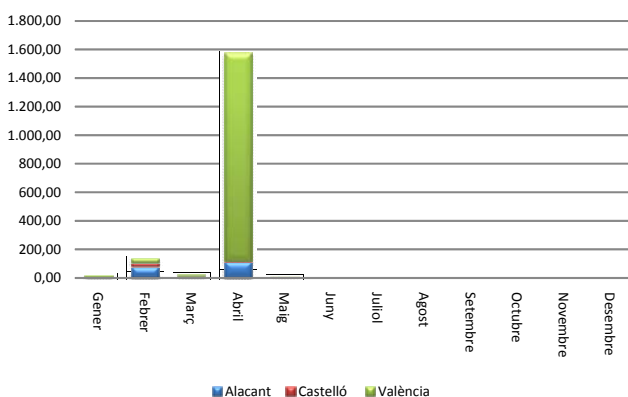

Gràfiques 7-8: Superfície afectada per mesos

Evolució al llarg del mes.

En la gràfica 9, es representa la incidència dels incendis forestals al llarg del mes, en nombre i superfície.

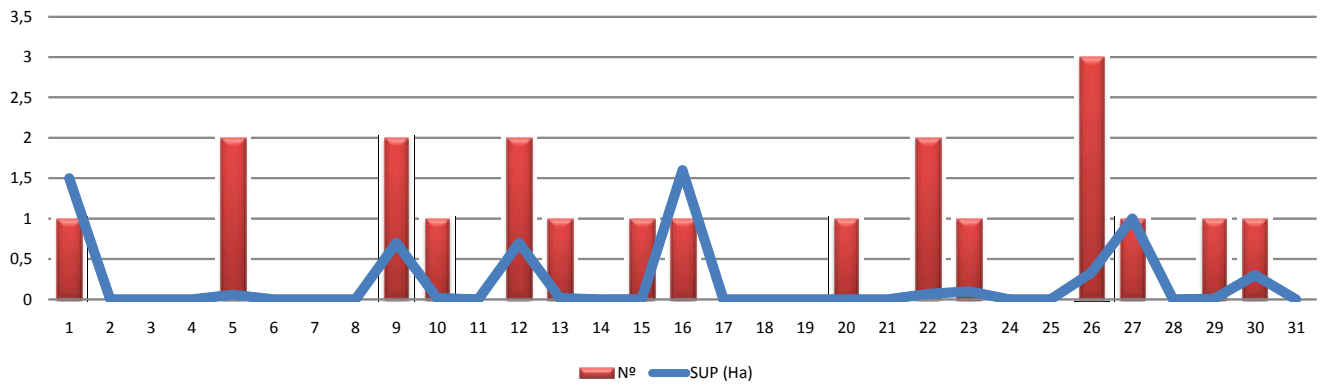

Gràfica 9: Nombre d'incendis i superfície afectada per dia del mes

Relació completa d'incendis en el període

Maig

| Data | Municipi | Sup | Causa | Paratge |
|----------|-----------------------|------|-------|----------------------|
| 01-05-11 | Artana | 1,50 | 1 | El Robó |
| 05-05-11 | Aigües | 0,01 | 1 | La Torreta |
| 05-05-11 | Vila-real | 0,05 | 3 | Virgen de Gracia |
| 09-05-11 | Vilamarxant | 0,46 | 1 | El Perpinyanet |
| 09-05-11 | Riba-roja de Túria | 0,24 | 1 | El Sastre |
| 10-05-11 | Ontinyent | 0,01 | 1 | Pou Clar |
| 12-05-11 | Castellnovo | 0,20 | 2 | Perchigüelas |
| 12-05-11 | Nules | 0,50 | 0 | Fornats |
| 13-05-11 | Segorbe | 0,02 | 2 | 50 caños |
| 15-05-11 | Guardamar del Segura | 0,00 | 3 | Depuradora Guardamar |
| 16-05-11 | Cervera del Maestre | 1,60 | 3 | Corral de la fea |
| 20-05-11 | Valencia | 0,00 | 1 | Mallada de la Rambla |
| 22-05-11 | Onda | 0,02 | 2 | Sitjar |
| 22-05-11 | San Miguel de Salinas | 0,05 | 3 | |
| 23-05-11 | Pego | 0,10 | 2 | |
| 26-05-11 | Benasau | 0,00 | 0 | Coll Divol |
| 26-05-11 | La Pobla de Benifassà | 0,30 | 0 | Masia Colletà |
| 26-05-11 | Godolleta | 0,00 | 2 | Pantà del Pollo |
| 27-05-11 | Montanejos | 1,00 | 0 | El Castillo |
| 29-05-11 | Guardamar del Segura | 0,01 | 3 | Moncayo |
| 30-05-11 | Villar de Canes | 0,30 | 2 | Collet de Marrullis |

Codis de causes

- (0) Llamp
- (1) Intencionada
- (2) Negligència
- (3) Desconeguda/Investigació
- (4) Altres