

**E
S
P
U
R
N
A**

Butlletí informatiu de Prevenció d'Incendis Forestals

Nº 28 – ABRIL 2011



**GENERALITAT
VALENCIANA**

**CONSELLERIA DE MEDI AMBIENT
AIGUA, URBANISME I HABITATGE**

Claus

Com ja es va avançar en el número anterior, durant el mes d'abril es va produir un gran incendi forestal amb un total de 1.448,64 hectàrees, el sinistre es va iniciar el dia 8 en el municipi de Rótova per causes intencionades, afectant també els municipis valencians d'Almiserà, Llutxent, Benicolet, Palma de Gandia, Ador, Terrateig i Llocnou de Sant Jeroni.

Redacció: Secció de Prevenció d'Incendis Forestals. Conselleria de Medi Ambient, Aigua, Urbanisme i Habitatge

CONTINGUT

CLAUS.....	2
DADES ESTADÍSTIQUES	4
VALORS ACUMULATS	4
COMPARACIÓ AMB ELS VALORS MITJANS.....	5
EVOLUCIÓ MENSUAL: NOMBRE	5
EVOLUCIÓ MENSUAL: SUPERFÍCIE AFECTADA.....	6
EVOLUCIÓ AL LLARG DEL MES.....	7
RELACIÓ COMPLETA D'INCENDIS	8
ABRIL	8
NOTICIES	9
DOCV.....	9

Dades estadístiques

Valors acumulats

En la taula 1 es realitza un desglossament detallat del nombre d'incendis i la superfície afectada per províncies.

Període 01/01/11 a 30/04/11

Província	Nombre	Superfície afectada Ha				
		superfície rasa			arbrada	Total
		Canyar	Altres rases	Total rasa		
Alacant	48	21,61	144,98	166,59	36,08	202,67
Castelló	17	26,33	2,34	28,67	5,12	33,79
València	74	24,28	1.163,08	1.187,36	322,05	1.509,41
Total	139	72,22	1.310,40	1.382,62	363,25	1.745,87

Taula 1: Desglossament del nombre d'incendis i superfície afectada per tipus i províncies

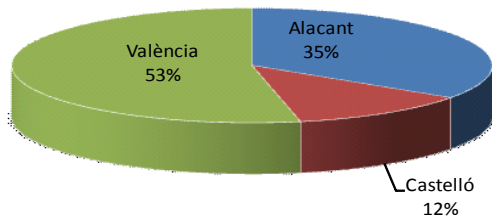

Gràfica 1: Nombre d'incendis en percentatge

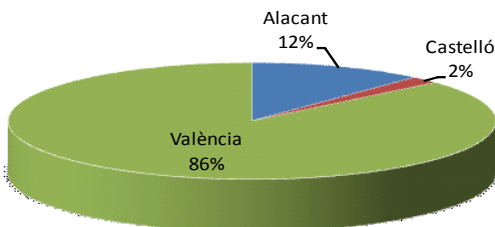

Gràfica 2: Percentatge de superfície afectada per províncies

La representació gràfica dels percentatges provincials en nombre i superfície es recull en les gràfiques 1 y 2.

Comparació amb els valors mitjans

La xifra d'incendis acumulada es manté per damunt del valor mitjà de la dècada (103 incendis), així com la superfície, que a 30 d'abril se situa en valors superiors a la mitjana (819,14 hectàrees).

Any	Nº	Sup
2001	123	162,74
2002	63	98,20
2003	79	398,63
2004	90	56,16
2005	217	1.295,13
2006	91	2.497,94
2007	117	2.075,96
2008	111	479,77
2009	90	1.085,02
2010	49	41,88
2011	139	1.745,87

Taula 2: Nombre i superfície afectada al mateix període

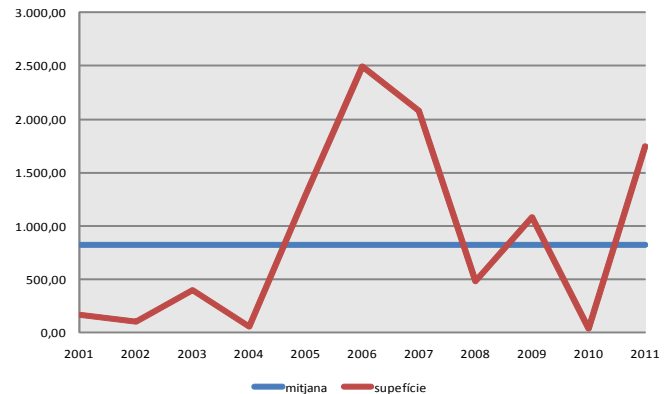
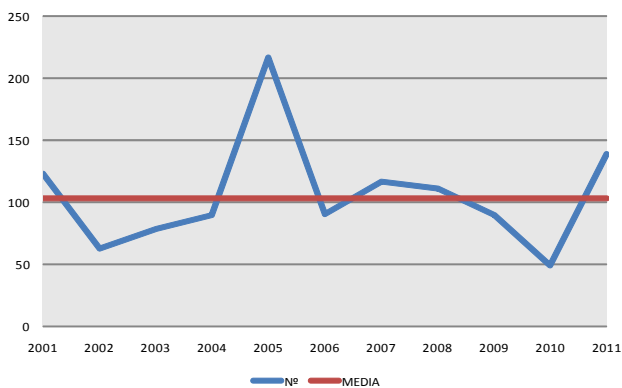

Grafiques 3-4: Evolució del nombre i superfície d'incendis en el període

Evolució mensual: nombre

L'evolució mensual es representa a través d'una taula numèrica en què s'arreglen els valors per a cada província, i el total de la Comunitat (taula 3), junt amb dos diferents representacions gràfiques, una de valors acumulats per províncies i una altra de comparació amb la mitjana dels últims 10 anys (gràfiques 5 i 6).

	Alacant	Castelló	València	Total
Gener	3	6	11	20
Febrer	22	5	40	67
Març	7	2	10	19
Abril	16	4	13	33
Maig	0	0	0	0
Juny	0	0	0	0
Juliol	0	0	0	0
Agost	0	0	0	0
Setembre	0	0	0	0
Octubre	0	0	0	0
Novembre	0	0	0	0
Desembre	0	0	0	0
TOTAL	48	17	74	139

Taula 3: Nº incendis per mesos

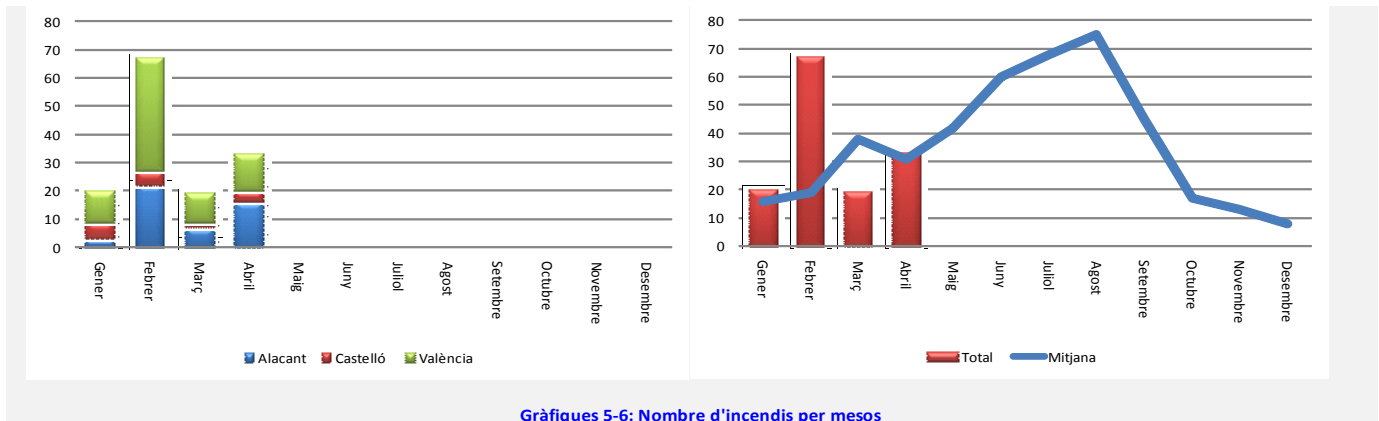

Gràfiques 5-6: Nombre d'incendis per mesos

	Alacant	Castelló	València	Total
Gener	0,63	1,40	13,86	15,89
Febrer	78,79	26,30	30,68	135,77
Març	9,43	1,28	9,79	20,50
Abril	113,82	4,81	1.455,08	1.573,71
Maig	0,00	0,00	0,00	0,00
Juny	0,00	0,00	0,00	0,00
Juliol	0,00	0,00	0,00	0,00
Agost	0,00	0,00	0,00	0,00
Setembre	0,00	0,00	0,00	0,00
Octubre	0,00	0,00	0,00	0,00
Novembre	0,00	0,00	0,00	0,00
Desembre	0,00	0,00	0,00	0,00
TOTAL	202,67	33,79	1.509,41	1.745,87

Taula 3: Superfície afectada per mesos

Evolució mensual: Superfície afectada.

L'estudi de l'evolució mensual de la superfície afectada segueix una estructura semblant a la ja descrita en l'apartat referit al nombre, si bé en la comparació amb els valors mitjans, donada les grans diferències de valors s'ha utilitzat una escala logarítmica (gràfica 8).

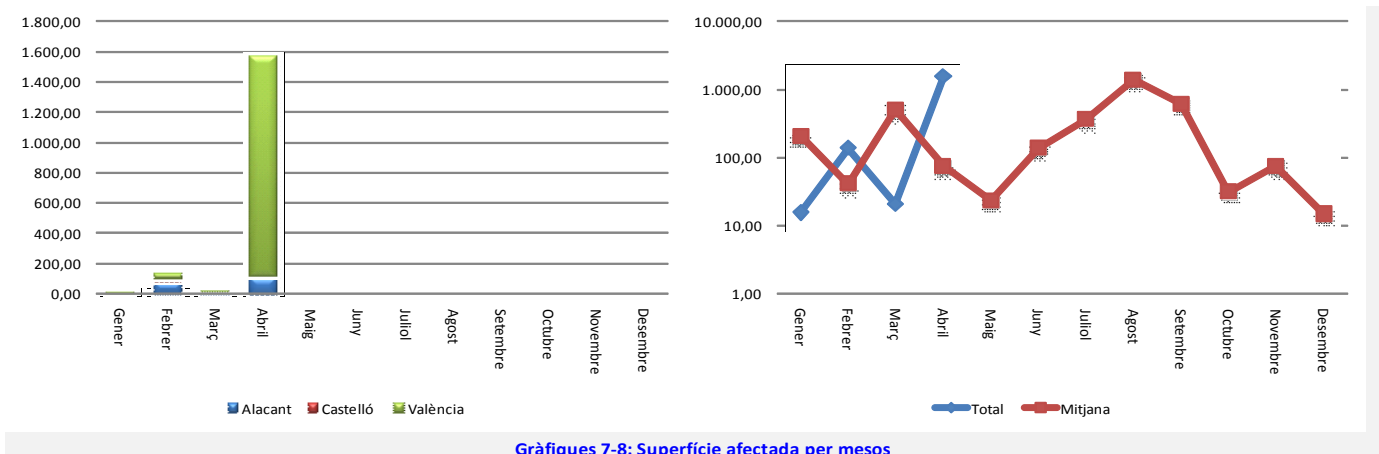

Gràfiques 7-8: Superfície afectada per mesos

Evolució al llarg del mes.

En la gràfica 9, es representa la incidència dels incendis forestals al llarg del mes.

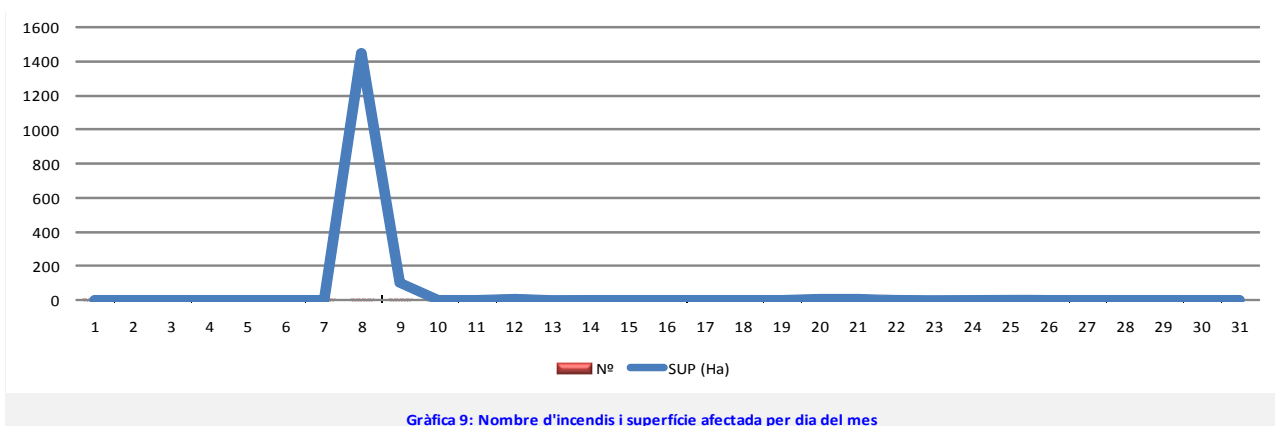

Relació completa d'incendis en el període

Abril

Data	Municipi	Sup	Causa	Paratge
01-04-11	Torreveija	0,85	1	Punta la Vibora
02-04-11	Guardamar del Segura	0,07	1	La Pipa
04-04-11	Antella	0,10	1	La Fonteta (riu Xuquer)
04-04-11	Torreveija	3,50	1	El Raso (P.N. La Mata)
04-04-11	Torreveija	0,30	4	El Raso (P.N. La Mata)
05-04-11	Vall de Gallinera	0,50	1	La Llacuna
05-04-11	Riba-roja de Túria	0,05	2	Valencia la Bellla
06-04-11	Benimantell	0,50	1	Barranco de Salines
07-04-11	Cortes de Pallás	0,50	2	Inmediaciones del Oro
07-04-11	Benimantell	0,20	4	Barranco Salines
08-04-11	Rótova	1.448,64	1	Barranc de la Murta y otras
08-04-11	Altura	0,50	2	Rambla Los Curros
08-04-11	Relleu	0,50	2	Les Ripelles
09-04-11	Castell de Castells	1,00	2	Pericanto
09-04-11	Chelva	1,90	2	Aprisco
09-04-11	La Font d'En Carròs	0,18	2	El Calvari
09-04-11	Benigembla	96,00	2	Solana
10-04-11	Montesa	0,35	3	Bco. Los Olmos
10-04-11	San Fulgencio	0,50	1	El Hondo de Amorós
12-04-11	Montán	4,20	0	Cueva Cira
14-04-11	Gavarda	0,30	1	Racó Polaco
14-04-11	Quart de les Valls	0,05	2	Bco. de Arquet
16-04-11	Alcoi/Alcoy	3,70	1	Costera de les rates
17-04-11	Vilamarxant	2,50	1	Mas del riu
18-04-11	Guardamar del Segura	0,00	1	Dunas
18-04-11	Ayora	0,45	3	Bco. de las Aguas
20-04-11	Novelda	0,20	3	Betíes
20-04-11	Torreveija	4,00	1	Lo Marabú (P.N. La Mata-Torreveija)
27-04-11	Artana	0,10	1	El Castillo
28-04-11	Jérica	0,01	0	Dehesa
28-04-11	Elx/Elche	2,00	1	P.N. Las Salinas-La Marina
29-04-11	Carlet	0,04	3	Llometes del Conde
30-04-11	Cullera	0,01	2	La Rabosa

Codis de causes

- (0) Llamp
- (1) Intencionada
- (2) Negligència
- (3) Desconeguda/Investigació
- (4) Altres

Notícies

- Al llarg del mes, tècnics del Servei han participat com a ponents invitats per a presentar el model d'àrees tallafocs de la Comunitat Valenciana, en els Seminaris següents:
 - *Smart forest fire prevention in Europe* dentro del consorcio FIRESMART (Madrid)
 - *As redes primarias de faixas de gestão de comobustível (Proyecto EEE GRANTS) (Manteigas – Portugal)*

DOCV

- **DOCV** núm. 6496, de 06.04.2011. Presidència de la Generalitat. LLEI 7/2011, d'1 d'abril, de la Generalitat, dels Serveis de Prevenció, Extinció d'Incendis i Salvament de la Comunitat Valenciana [2011/3983].
- **DOCV** núm. 6501, de 13.04.2011. Conselleria de Medi Ambient, Aigua, Urbanisme i Habitatge. Resolució de 21 de març de 2011, del conseller de Medi Ambient, Aigua, Urbanisme i Habitatge, per la qual se sotmet a consulta pública l'informe de sostenibilitat ambiental, estudi de paisatge, pla de participació pública i versió preliminar del Pla d'Acció Territorial Forestal de la Comunitat Valenciana. [2011/4069]