

**E
S
P
U
R
N
A**

Boletín informativo de Prevención de Incendios Forestales

Nº 28 – ABRIL 2011



**GENERALITAT
VALENCIANA**

**CONSELLERIA DE MEDI AMBIENT
AIGUA, URBANISME I HABITATGE**

BOLETÍN INFORMATIVO Nº 28 – Año 3

ABRIL 2011 –Contenido

Claves

Como ya se avanzó en el número anterior, durante el mes de Abril se produjo un gran incendio forestal con un total de 1.448,64 hectáreas, el siniestro se inició el día 8 en el municipio de Rótova por causas intencionadas, afectando también a los municipios valencianos de Almiserà, Llutxent, Benicolet, Palma de Gandia, Ador, Terrateig y Llocnou de Sant Jeroni.

Redacción: Sección de Prevención de Incendios Forestales. Conselleria de Medio Ambiente, Agua, Urbanismo y Vivienda

CONTENIDO

CLAVES	2
DATOS ESTADÍSTICOS	4
VALORES ACUMULADOS	4
COMPARACIÓN CON LOS VALORES MEDIOS.....	5
EVOLUCIÓN MENSUAL: NÚMERO	5
EVOLUCIÓN MENSUAL: SUPERFICIE AFECTADA.....	6
EVOLUCIÓN A LO LARGO DEL MES.	7
RELACIÓN COMPLETA DE INCENDIOS EN EL PERIODO	8
ABRIL	8
NOTICIAS.....	9
DOCV.....	9



Perímetro incendi Rótova

Datos estadísticos

Valores acumulados

En la tabla 1 se realiza un desglose detallado del número de incendios y la superficie afectada por provincias.

Periodo estudiado 01/01/11 a 30/04/11

Provincia	Número	Superficie afectada Ha				
		superficie rasa			arbolada	Total
		Cañar	Otras rasas	Total rasa		
Alicante	48	21,61	144,98	166,59	36,08	202,67
Castellón	17	26,33	2,34	28,67	5,12	33,79
Valencia	74	24,28	1.163,08	1.187,36	322,05	1.509,41
Total	139	72,22	1.310,40	1.382,62	363,25	1.745,87

Tabla 1: Desglose del número de incendios y superficie afectada por tipos y provincias

La representación gráfica de los porcentajes provinciales en número y superficie se recoge en las gráficas 1 y 2.

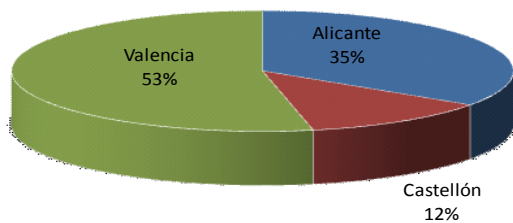

Gráfica 1: Número de incendios en porcentaje

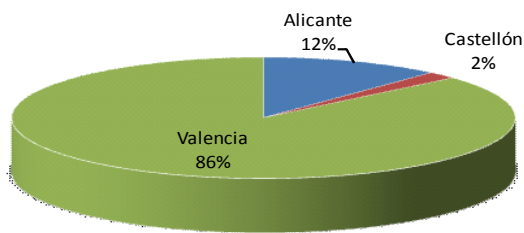

Gráfica 2: Porcentaje de superficie afectada por provincias

Comparación con los valores medios

La cifra de incendios acumulada se mantiene por encima del valor medio de la década (103 incendios), así como la superficie, que a 30 de abril se sitúa en valores superiores a la media (819,14 hectáreas).

Año	Nº	Sup
2001	123	162,74
2002	63	98,20
2003	79	398,63
2004	90	56,16
2005	217	1.295,13
2006	91	2.497,94
2007	117	2.075,96
2008	111	479,77
2009	90	1.085,02
2010	49	41,88
2011	139	1.745,87

Tabla 2: Número y superficie en el mismo periodo

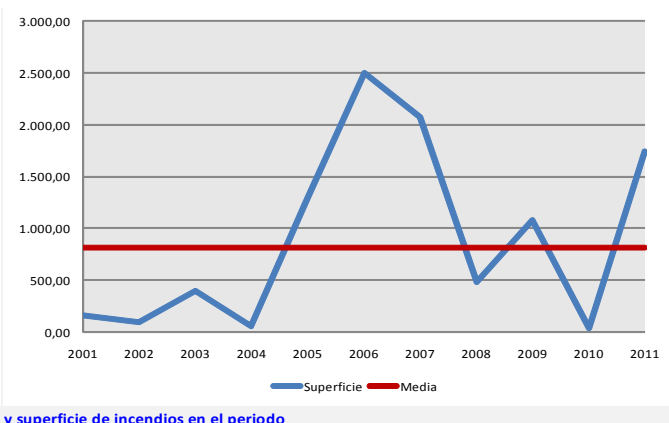
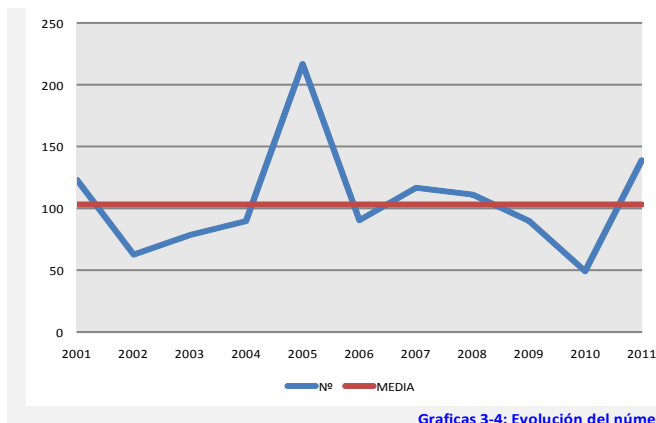

Gráficas 3-4: Evolución del número y superficie de incendios en el periodo

Evolución mensual: número

La evolución mensual se representa a través de una tabla numérica en la que se recogen los valores para cada provincia, y el total de la Comunitat (tabla 3), junto con dos diferentes representaciones gráficas, una de valores acumulados por provincias y otra de comparación con la media de los últimos 10 años (gráficas 5 y 6).

	Alicante	Castellón	Valencia	Total
Enero	3	6	11	20
Febrero	22	5	40	67
Marzo	7	2	10	19
Abril	16	4	13	33
Mayo	0	0	0	0
Junio	0	0	0	0
Julio	0	0	0	0
Agosto	0	0	0	0
Septiembre	0	0	0	0
Octubre	0	0	0	0
Noviembre	0	0	0	0
Diciembre	0	0	0	0
TOTAL	48	17	74	139

Tabla 3: Nº incendios por meses

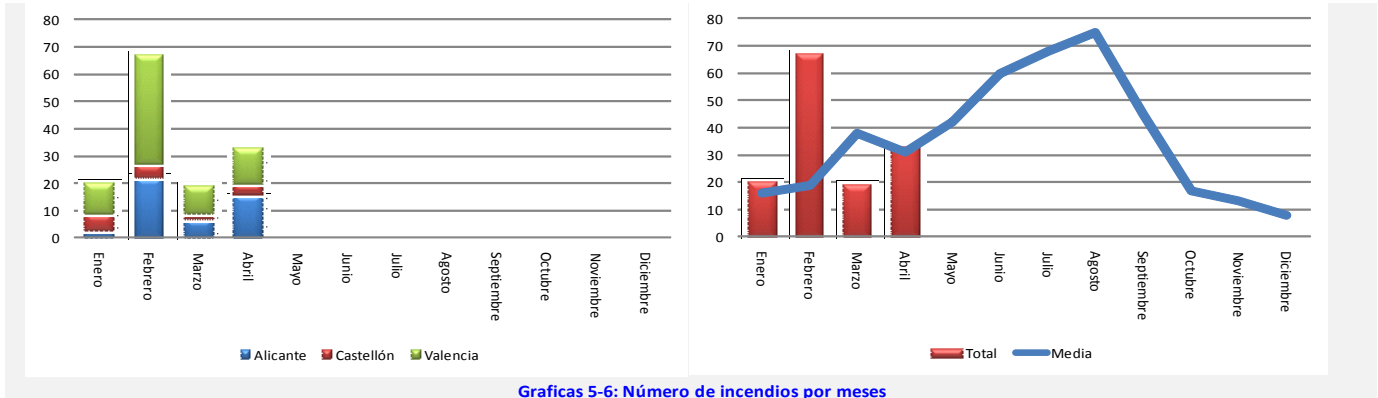

Gráficas 5-6: Número de incendios por meses

	Alicante	Castellón	Valencia	Total
Enero	0,63	1,40	13,86	15,89
Febrero	78,79	26,30	30,68	135,77
Marzo	9,43	1,28	9,79	20,50
Abril	113,82	4,81	1.455,08	1.573,71
Mayo	0,00	0,00	0,00	0,00
Junio	0,00	0,00	0,00	0,00
Julio	0,00	0,00	0,00	0,00
Agosto	0,00	0,00	0,00	0,00
Septiembre	0,00	0,00	0,00	0,00
Octubre	0,00	0,00	0,00	0,00
Noviembre	0,00	0,00	0,00	0,00
Diciembre	0,00	0,00	0,00	0,00
TOTAL	202,67	33,79	1.509,41	1.745,87

Tabla 4: Superficie afectada por meses

Evolución mensual: Superficie afectada.

El estudio de la evolución mensual de la superficie afectada sigue una estructura similar a la ya descrita en el apartado referido al número, si bien en la comparación con los valores medios, dada las grandes diferencias de valores se ha utilizado una escala logarítmica (gráfica 8).

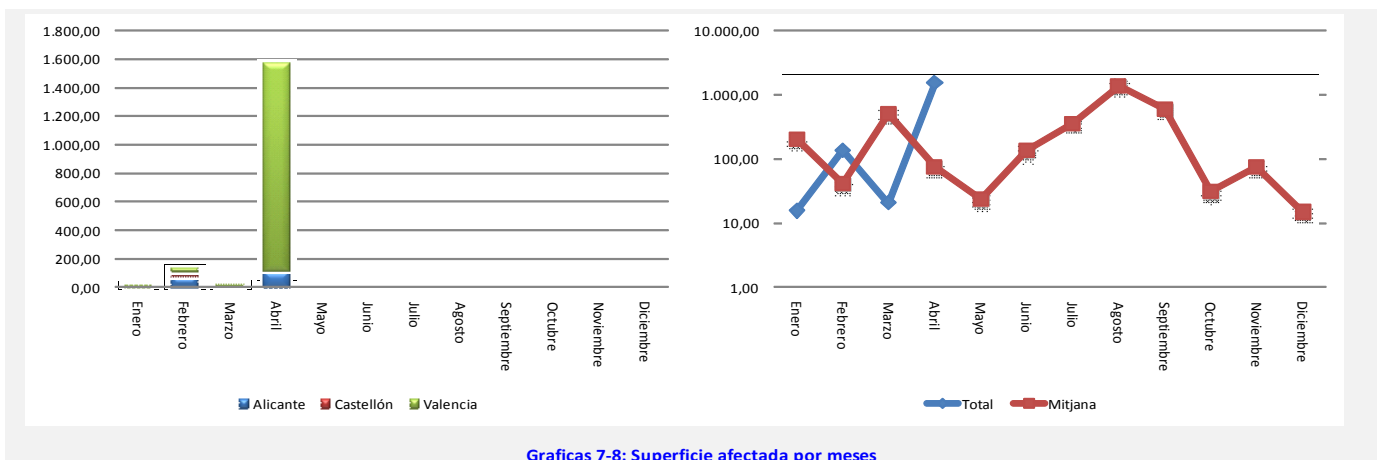

Gráficas 7-8: Superficie afectada por meses

Evolució a lo largo del mes.

En la grfica 9, se representa la incidencia de los incendios forestales a lo largo del mes, en nmero y superficie.

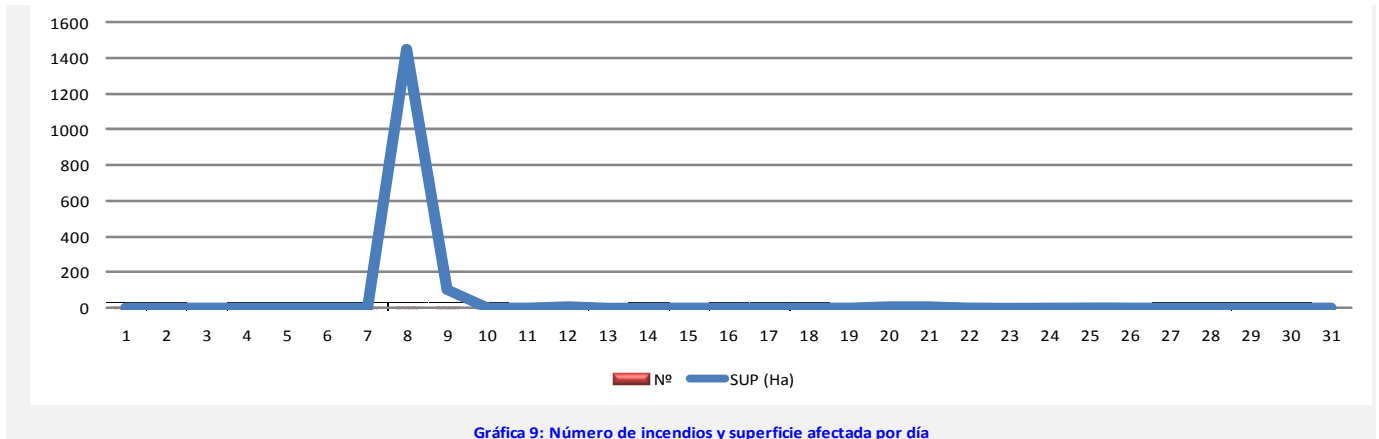

Relación completa de incendios en el periodo

Abril

Fecha	Municipio	Sup	Causa	Paraje
01-04-11	Torreveja	0,85	1	Punta la Vibora
02-04-11	Guardamar del Segura	0,07	1	La Pipa
04-04-11	Antella	0,10	1	La Fonteta (riu Xuquer)
04-04-11	Torreveja	3,50	1	El Raso (P.N. La Mata)
04-04-11	Torreveja	0,30	4	El Raso (P.N. La Mata)
05-04-11	Vall de Gallinera	0,50	1	La Llacuna
05-04-11	Riba-roja de Túria	0,05	2	Valencia la Bellla
06-04-11	Benimantell	0,50	1	Barranco de Salines
07-04-11	Cortes de Pallás	0,50	2	Inmediaciones del Oro
07-04-11	Benimantell	0,20	4	Barranco Salines
08-04-11	Rótova	1.448,64	1	Barranc de la Murta y otras
08-04-11	Altura	0,50	2	Rambla Los Curros
08-04-11	Relleu	0,50	2	Les Ripelles
09-04-11	Castell de Castells	1,00	2	Pericanto
09-04-11	Chelva	1,90	2	Aprisco
09-04-11	La Font d'En Carròs	0,18	2	El Calvari
09-04-11	Benigembla	96,00	2	Solana
10-04-11	Montesa	0,35	3	Bco. Los Olmos
10-04-11	San Fulgencio	0,50	1	El Hondo de Amorós
12-04-11	Montán	4,20	0	Cueva Cira
14-04-11	Gavarda	0,30	1	Racó Polaco
14-04-11	Quart de les Valls	0,05	2	Bco. de Arquet
16-04-11	Alcoi/Alcoy	3,70	1	Costera de les rates
17-04-11	Vilamarxant	2,50	1	Mas del riu
18-04-11	Guardamar del Segura	0,00	1	Dunas
18-04-11	Ayora	0,45	3	Bco. de las Aguas
20-04-11	Novelda	0,20	3	Betías
20-04-11	Torreveja	4,00	1	Lo Marabú (P.N. La Mata-Torreveja)
27-04-11	Artana	0,10	1	El Castillo
28-04-11	Jérica	0,01	0	Dehesa
28-04-11	Elx/Elche	2,00	1	P.N. Las Salinas-La Marina
29-04-11	Carlet	0,04	3	Llometes del Conde
30-04-11	Cullera	0,01	2	La Rabosa

Códigos de causas

- (0) Rayo
- (1) Intencionada
- (2) Negligencia
- (3) Desconocida/Investigación
- (4) Otras

Noticias

- A lo largo del mes, técnicos del Servicio han participado como ponentes invitados para presentar el modelo de áreas cortafuegos de la Comunitat Valenciana, en los Seminarios siguientes:
 - *Smart forest fire prevention in Europe* dentro del consorcio FIRESMART (Madrid)
 - *As redes primarias de faixas de gestão de comobustível (Proyecto EEE GRANTS) (Manteigas – Portugal)*

DOCV

- **DOCV** núm. 6496, de 06.04.2011. Presidencia de la Generalitat. LEY 7/2011, de 1 de abril, de la Generalitat, de los Servicios de Prevención, Extinción de Incendios y Salvamento de la Comunitat Valenciana [2011/3983].
- **DOCV** núm. 6501, de 13.04.2011. Conselleria de Medio Ambiente, Agua, Urbanismo y Vivienda. Resolución de 21 de marzo de 2011, del conseller de Medio Ambiente, Agua, Urbanismo y Vivienda, por la cual se someta a consulta pública el informe de sostenibilidad ambiental, estudio de paisaje, plan de participación pública y versión preliminar del Plan de Acción Territorial Forestal de la Comunitat Valenciana. [2011/4069]