

**E
S
P
U
R
N
A**

Boletín informativo de Prevención de Incendios Forestales

Nº 27 - Marzo 2011



**GENERALITAT
VALENCIANA**

**CONSELLERIA DE MEDI AMBIENT
AIGUA, URBANISME I HABITATGE**

Claves

Durante el mes de **Marzo** se ha producido un descenso en las condiciones de conflictividad comentadas en el mes anterior, sin embargo en el momento de cierre de esta boletín se encuentra todavía activo, si bien en fase de control, un gran incendio forestal iniciado el viernes 8 de abril en el municipio de Benicolet.

Redacción: Sección de Prevención de Incendios Forestales. Conselleria de Medio Ambiente, Agua, Urbanismo y Vivienda

CONTENIDO

CLAVES	2
DATOS ESTADÍSTICOS	3
VALORES ACUMULADOS	3
COMPARACIÓN CON LOS VALORES MEDIOS.....	4
EVOLUCIÓN MENSUAL: NÚMERO	4
EVOLUCIÓN MENSUAL: SUPERFICIE AFECTADA.....	5
EVOLUCIÓN A LO LARGO DEL MES.	6
RELACIÓN COMPLETA DE INCENDIOS EN EL PERIODO	7
MARZO.....	7
NOTICIAS.....	8

Datos estadísticos

Valores acumulados

En la tabla 1 se realiza un desglose detallado del número de incendios y la superficie afectada por provincias.

Periodo estudiado 01/01/11 a 31/03/11

Provincia	Número	Superficie afectada Ha				
		superficie rasa			arbolada	Total
		Cañar	Otras rasas	Total rasa		
Alicante	32	11,26	73,00	84,26	5,60	89,86
Castellón	13	26,33	1,84	28,17	0,81	28,98
Valencia	61	21,48	19,01	40,49	13,84	54,33
Total	106	59,07	93,85	152,92	20,25	173,17

Tabla 1: Desglose del número de incendios y superficie afectada por tipos y provincias



Gráfico 1: Número de incendios en porcentaje



Gráfico 2: Porcentaje de superficie afectada por provincias

La representación gráfica de los porcentajes provinciales en número y superficie se recoge en las gráficas 1 y 2.

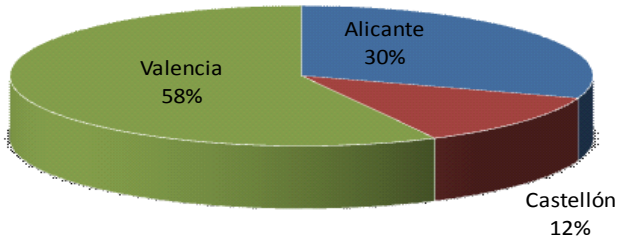
Comparación con los valores medios

La cifra de incendios acumulada está por encima del valor medio de la década (72 incendios), no así la superficie, que a 31 de marzo se mantenía en valores inferiores a la media (745,14 hectáreas).

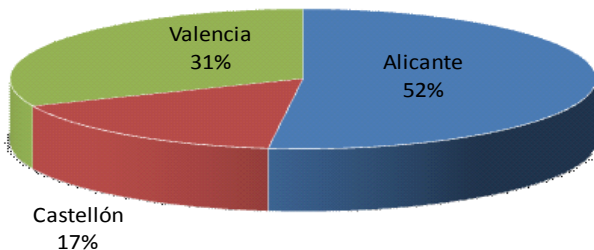
Año	Nº	Sup
2001	72	109,13
2002	48	92,67
2003	61	386,95
2004	80	49,88
2005	146	837,85
2006	61	2.461,15
2007	109	2.071,61
2008	59	323,86
2009	60	1.080,21
2010	28	38,08
2011	106	173,16

Tabla 2: Número y superficie en el mismo periodo

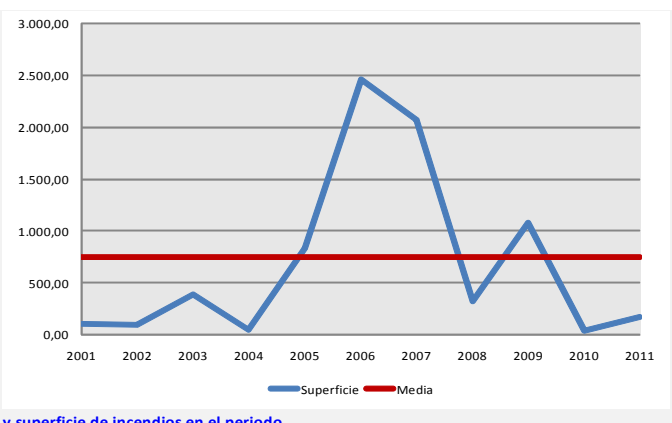
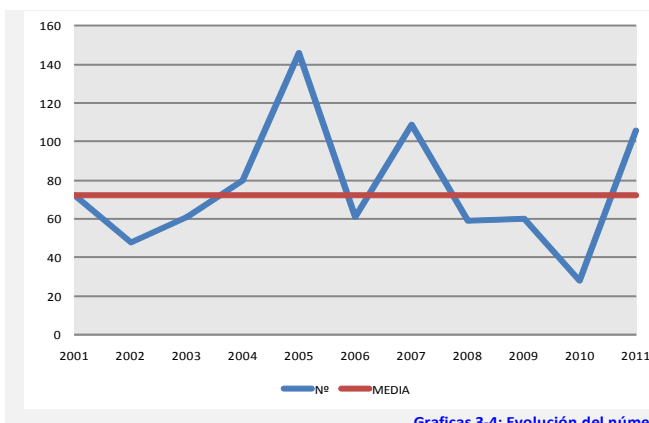

Graficas 3-4: Evolución del número y superficie de incendios en el periodo

Evolución mensual: número

La evolución mensual se representa a través de una tabla numérica en la que se recogen los valores para cada provincia, y el total de la Comunitat (tabla 3), junto con dos diferentes representaciones gráficas, una de valores acumulados por provincias y otra de comparación con la media de los últimos 10 años (gráficas 5 y 6).

	Alicante	Castellón	Valencia	Total
Enero	3	6	11	20
Febrero	22	5	40	67
Marzo	7	2	10	19
Abril	0	0	0	0
Mayo	0	0	0	0
Junio	0	0	0	0
Julio	0	0	0	0
Agosto	0	0	0	0
Septiembre	0	0	0	0
Octubre	0	0	0	0
Noviembre	0	0	0	0
Diciembre	0	0	0	0
TOTAL	32	13	61	106

Tabla 3: Nº incendios por meses

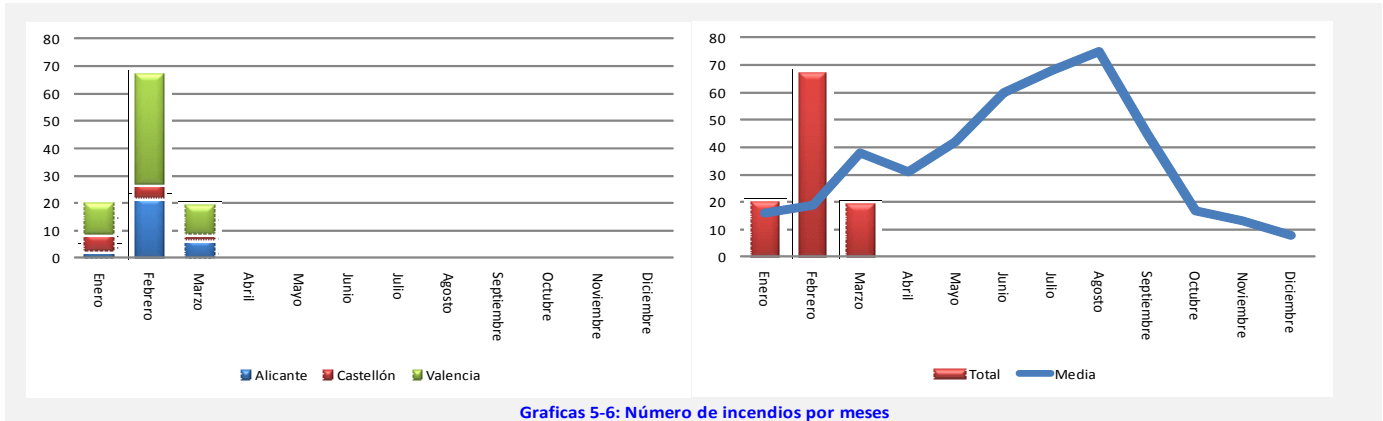

	Alicante	Castellón	Valencia	Total
Enero	0,63	1,40	13,86	15,89
Febrero	78,79	26,30	30,68	135,77
Marzo	10,43	1,28	9,79	21,50
Abril	0,00	0,00	0,00	0,00
Mayo	0,00	0,00	0,00	0,00
Junio	0,00	0,00	0,00	0,00
Julio	0,00	0,00	0,00	0,00
Agosto	0,00	0,00	0,00	0,00
Septiembre	0,00	0,00	0,00	0,00
Octubre	0,00	0,00	0,00	0,00
Noviembre	0,00	0,00	0,00	0,00
Diciembre	0,00	0,00	0,00	0,00
TOTAL	89,85	28,98	54,33	173,16

Tabla 4: Superficie afectada por meses

Evolución mensual: Superficie afectada.

El estudio de la evolución mensual de la superficie afectada sigue una estructura similar a la ya descrita en el apartado referido al número, si bien en la comparación con los valores medios, dada las grandes diferencias de valores se ha utilizado una escala logarítmica (gráfica 8).

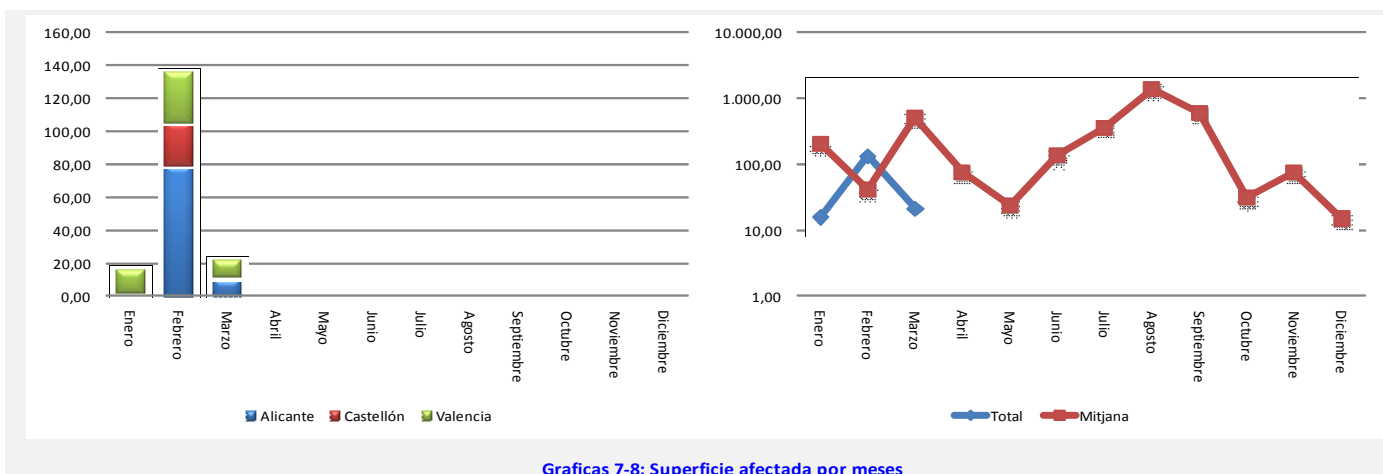

Evolució a lo largo del mes.

En la gràfica 9, se representa la incidencia de los incendios forestales a lo largo del mes, en número y superficie.

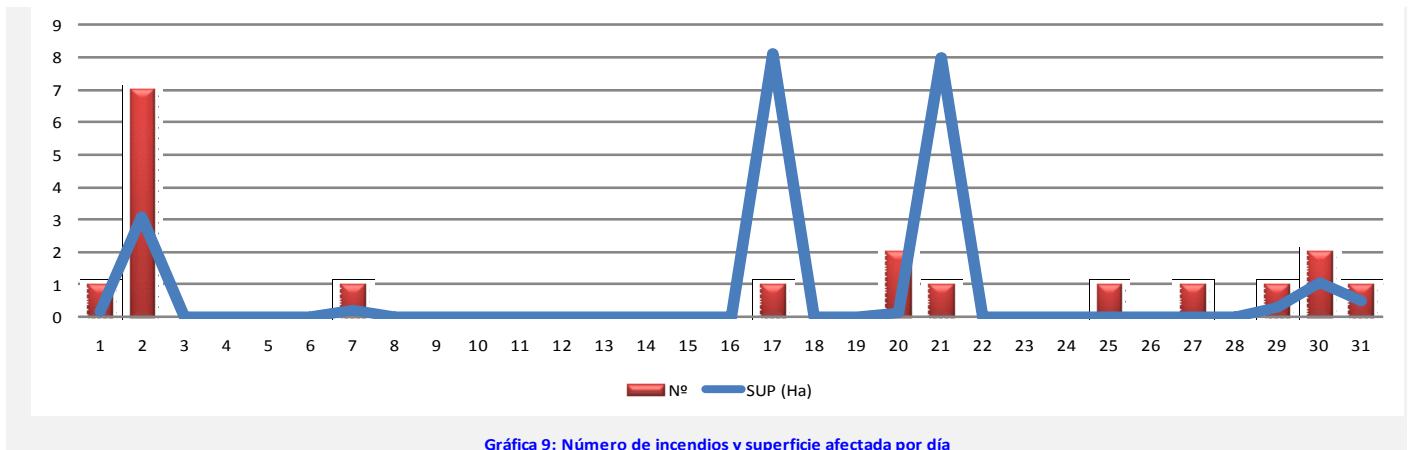

Gràfica 9: Número de incendios y superficie afectada por día

Relación completa de incendios en el periodo

Marzo

Fecha	Municipio	Sup	Causa	Paraje
01-03-11	Olocau	0,15	2	El Arenal
02-03-11	Requena	0,60	2	Casa Chimenea
02-03-11	Planes	0,30	2	Barranc del Sofre
02-03-11	Requena	0,12	2	Fuente Flores
02-03-11	Beniarrés	0,03	2	Racons
02-03-11	Manises	0,03	2	Salto del Moro
02-03-11	Orxeta	0,00	2	Barranco Roig
02-03-11	Vall de Ebo	2,00	2	Miserá
07-03-11	Alberic	0,20	2	Río Xúquer margen Izquierdo
17-03-11	Yátova	8,13	1	Montrotón
20-03-11	Picassent	0,01	3	El Pinar
20-03-11	Guardamar del Segura	0,10	3	Parque Natural La Mata "El Raso"
21-03-11	Guardamar del Segura	8,00	3	Parque Natural La Mata "El Raso"
25-03-11	Ademuz	0,10	1	Con. Tobedas
27-03-11	Álbatera	0,30	2	Las Lomas (Área recreativa)
29-03-11	Sant Joan de Moro	2,60	3	Ribaroja
30-03-11	Benasal	0,25	4	San Cristobal
30-03-11	Alzira	0,09	3	Racó de Ràfol
31-03-11	Cortes de Pallás	0,45	3	Huerta de Viñuelas-Fuente La Pica

Códigos de causas

- (0) Rayo
- (1) Intencionada
- (2) Negligencia
- (3) Desconocida/Investigación
- (4) Otras

Noticias

- A lo largo del mes se ha ejecutado en el ámbito de la Reserva Nacional de Muela de Cortes, un plan de gestión de la vegetación mediante quemas prescritas impulsado de manera conjunta entre el Servicio de Caza y Pesca, y el Servicio de Prevención de Incendios y Sanidad Forestal.