

**E  
S  
P  
U  
R  
N  
A**

# Butlletí informatiu de Prevenció de Incendis Forestals

Nº 27 - Març 2011



**GENERALITAT  
VALENCIANA**

**CONSELLERIA DE MEDI AMBIENT  
AIGUA, URBANISME I HABITATGE**

# BUTLLETÍ INFORMATIU N° 27 – Any 3

Març 2011 –Contingut

## Claus

---

**D**urant el mes de març s'ha produït un descens en les condicions de conflictivitat relatades en el mes anterior, no obstant això en el moment de tancament d'esta butlletí es troba encara actiu, si bé en fase de control, un gran incendi forestal iniciat el divendres 8 d'abril en el municipi de Benicolet.

**Redacció: Secció de Prevenció d'Incendis Forestals. Conselleria de Medi Ambient, Aigua, Urbanisme i Habitatge.**

## CONTENIDO

CLAUS.....	2
DADES ESTADÍSTIQUES .....	3
VALORS ACUMULATS .....	3
COMPARACIÓ AMB ELS VALORS MITJANS.....	4
EVOLUCIÓ MENSUAL: NOMBRE .....	4
EVOLUCIÓ MENSUAL: SUPERFÍCIE AFECTADA.....	5
EVOLUCIÓ AL LLARG DEL MES.....	6
RELACIÓ COMPLETA D'INCENDIS .....	7
MARÇ.....	7
NOTÍCIES .....	8

## Dades estadístiques

### Valors acumulats

En la taula 1 es realitza un desglossament detallat del nombre d' incendis i la superfície afectada per províncies.

Període 01/01/11 a 31/03/11

Província	Nombre	Superfície afectada Ha				
		superfície rasa			arbrada	Total
		Canyar	Altres rases	Total rasa		
Alacant	32	11,26	73,00	84,26	5,60	89,86
Castelló	13	26,33	1,84	28,17	0,81	28,98
València	61	21,48	19,01	40,49	13,84	54,33
<b>Total</b>	<b>106</b>	<b>59,07</b>	<b>93,85</b>	<b>152,92</b>	<b>20,25</b>	<b>173,17</b>

Taula 1: Desglossament del nombre d'incendis i superfície afectada per tipus i províncies

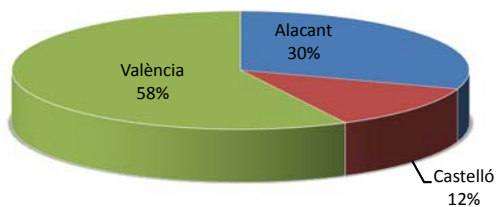

Gràfica 1: Nombre d'incendis en percentatge

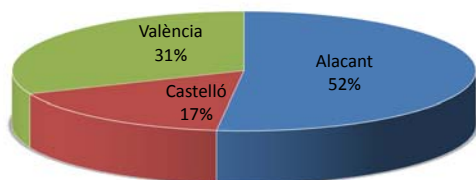

Gràfica 2: Percentatge de superfície afectada per províncies

La representació gràfica dels percentatges provincials en nombre i superfície es recull en les gràfiques 1 y 2.

## Comparació amb els valors mitjans

La xifra d'incendis acumulada està per damunt del valor mitjà de la dècada (72 incendis), no així la superfície, que a 31 de març es mantenia en valors inferiors a la mitjana (745,14 hectàrees).

Any	Nº	Sup
2001	72	109,13
2002	48	92,67
2003	61	386,95
2004	80	49,88
2005	146	837,85
2006	61	2.461,15
2007	109	2.071,61
2008	59	323,86
2009	60	1.080,21
2010	28	38,08
2011	106	173,16

Taula 2: Nombre i superfície afectada al mateix període

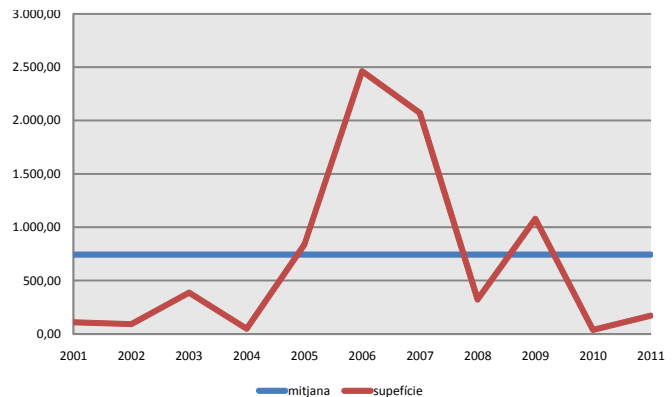
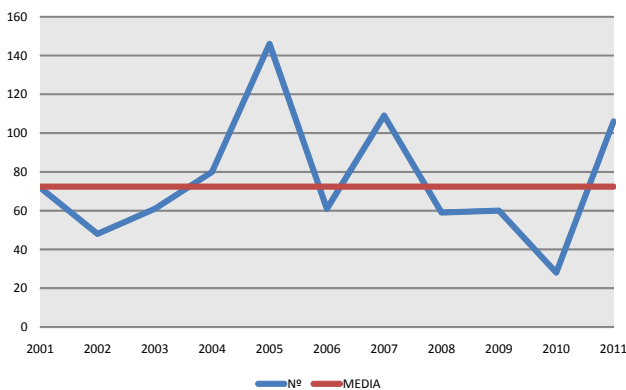

Grafiques 3-4: Evolució del nombre i superfície d'incendis en el període

## Evolució mensual: nombre

L'evolució mensual es representa a través d'una taula numèrica en què s'arreglen els valors per a cada província, i el total de la Comunitat (taula 3), junt amb dos diferents representacions gràfiques, una de valors acumulats per províncies i una altra de comparació amb la mitjana dels últims 10 anys (gràfiques 5 i 6).

	Alacant	Castelló	València	Total
Gener	3	6	11	20
Febrer	22	5	40	67
Març	7	2	10	19
Abril	0	0	0	0
Maig	0	0	0	0
Juny	0	0	0	0
Juliol	0	0	0	0
Agost	0	0	0	0
Setembre	0	0	0	0
Octubre	0	0	0	0
Novembre	0	0	0	0
Desembre	0	0	0	0
<b>TOTAL</b>	<b>32</b>	<b>13</b>	<b>61</b>	<b>106</b>

Taula 3: Nº incendis per mesos

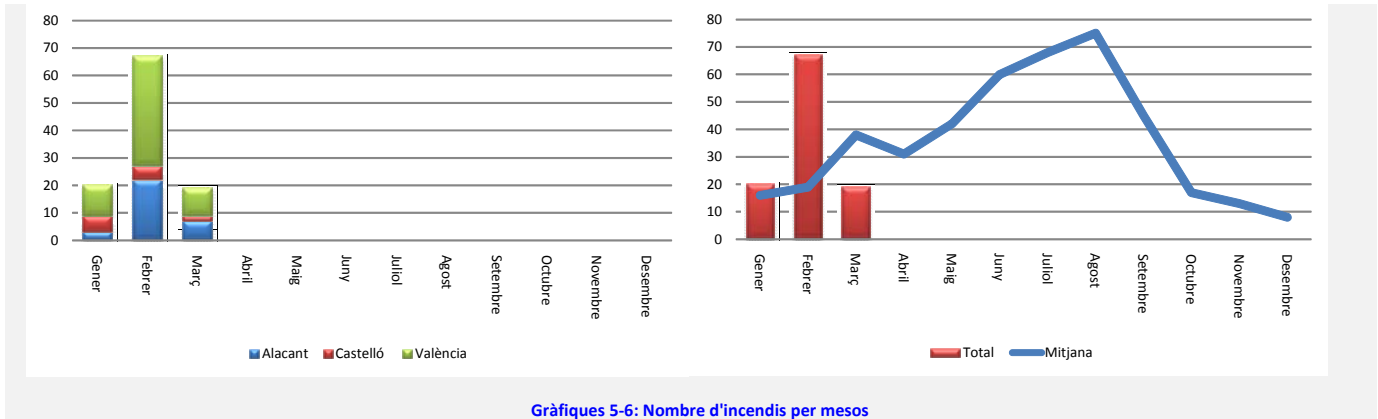

	Alacant	Castelló	València	Total
Gener	0,63	1,40	13,86	15,89
Febrer	78,79	26,30	30,68	135,77
Març	10,43	1,28	9,79	21,50
Abril	0,00	0,00	0,00	0,00
Maig	0,00	0,00	0,00	0,00
Juny	0,00	0,00	0,00	0,00
Juliol	0,00	0,00	0,00	0,00
Agost	0,00	0,00	0,00	0,00
Setembre	0,00	0,00	0,00	0,00
Octubre	0,00	0,00	0,00	0,00
Novembre	0,00	0,00	0,00	0,00
Desembre	0,00	0,00	0,00	0,00
<b>TOTAL</b>	<b>89,85</b>	<b>28,98</b>	<b>54,33</b>	<b>173,16</b>

### Evolució mensual: Superfície afectada.

L'estudi de l'evolució mensual de la superfície afectada segueix una estructura semblant a la ja descrita en l'apartat referit al nombre, si bé en la comparació amb els valors mitjans, donada les grans diferències de valors s'ha utilitzat una escala logarítmica (gràfica 8).

**Taula 3: Superfície afectada per mesos**

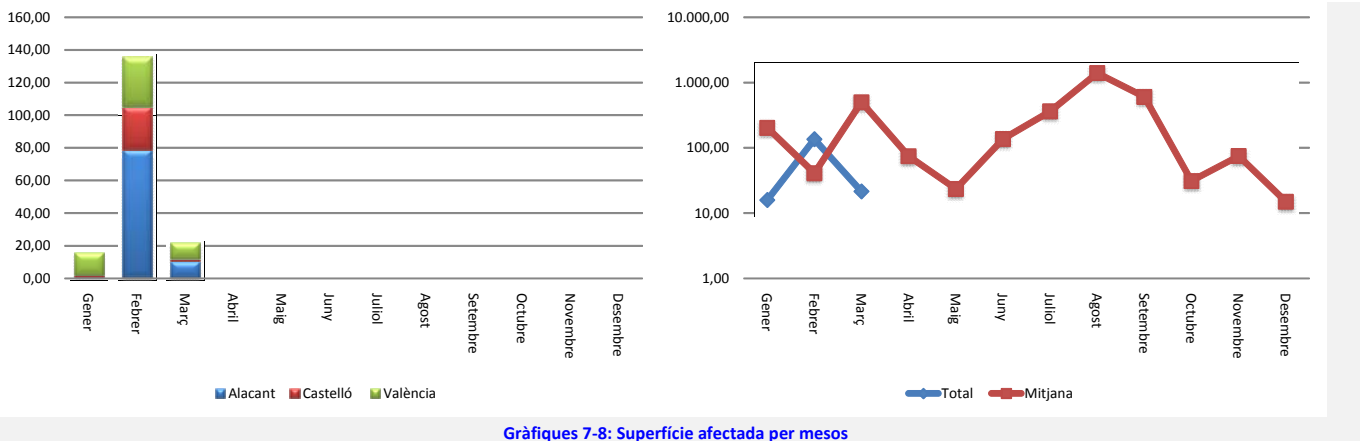

## Evolució al llarg del mes.

En la gràfica 9, es representa la incidència dels incendis forestals al llarg del mes.

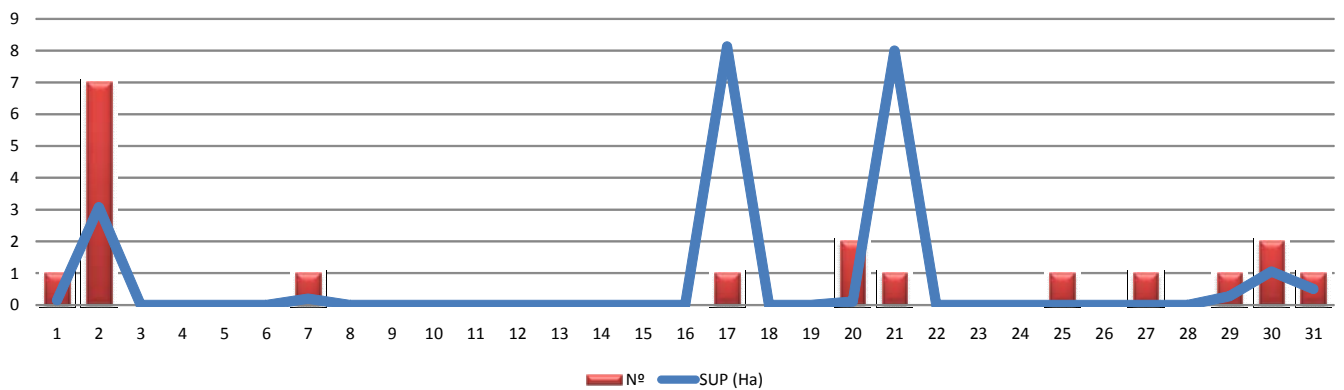

Gràfica 9: Nombre d'incendis i superfície afectada per dia del mes

## Relació completa d'incendis en el període

### Març

Data	Municipi	Sup	Causa	Paratge
01-03-11	Olocau	0,15	2	El Arenal
02-03-11	Requena	0,60	2	Casa Chimenea
02-03-11	Planes	0,30	2	Barranc del Sofre
02-03-11	Requena	0,12	2	Fuente Flores
02-03-11	Beniarrés	0,03	2	Racons
02-03-11	Manises	0,03	2	Salto del Moro
02-03-11	Orxeta	0,00	2	Barranco Roig
02-03-11	Vall de Ebo	2,00	2	Miserá
07-03-11	Alberic	0,20	2	Río Xúquer margen Izquierdo
17-03-11	Yátova	8,13	1	Montrotón
20-03-11	Picassent	0,01	3	El Pinar
20-03-11	Guardamar del Segura	0,10	3	Parque Natural La Mata "El Raso"
21-03-11	Guardamar del Segura	8,00	3	Parque Natural La Mata "El Raso"
25-03-11	Ademuz	0,10	1	Con. Tobedas
27-03-11	Álbatera	0,30	2	Las Lomas (Área recreativa)
29-03-11	Sant Joan de Moro	2,60	3	Ribaroja
30-03-11	Benasal	0,25	4	San Cristobal
30-03-11	Alzira	0,09	3	Racó de Ràfol
31-03-11	Cortes de Pallás	0,45	3	Huerta de Viñuelas-Fuente La Pica

#### Codis de causes

- (0) Llamp
- (1) Intencionada
- (2) Negligència
- (3) Desconeguda/Investigació
- (4) Altres

## Notícies

---

- Al llarg del mes s'ha executat en l'àmbit de la Reserva Nacional de la Muela de Cortes un pla de gestió de la vegetació per mitjà de cremes prescrites impulsat de manera conjunta entre el Servei de Caça i Pesca, i el Servei de Prevenció d'Incendis i Sanitat Forestal.