

**E
S
P
U
R
N
A**

Boletín informativo de Prevención de Incendios Forestales

Nº 26 – Febrero 2011



**GENERALITAT
VALENCIANA**

**CONSELLERIA DE MEDI AMBIENT
AIGUA, URBANISME I HABITATGE**

Claves

Febrero ha sido un mes de gran conflictividad, en total se han producido 62 incendios con una superficie afectada de 127,98 hectáreas, el peor registro en número desde 1999, de ellos el de mayor gravedad es el ocurrido el pasado día 17 en el municipio alicantino de L'Orxa con una superficie de 70 hectáreas, además se debe destacar al igual que en el mes anterior la conflictividad asociada a la quema de cañares en cauces y barrancos.

Redacción: Sección de Prevención de Incendios Forestales. Conselleria de Medio Ambiente, Agua, Urbanismo y Vivienda

CONTENIDO

CLAVES	2
DATOS ESTADÍSTICOS	3
VALORES ACUMULADOS	3
COMPARACIÓN CON LOS VALORES MEDIOS.....	4
EVOLUCIÓN MENSUAL: NÚMERO	4
EVOLUCIÓN MENSUAL: SUPERFICIE AFECTADA.....	5
EVOLUCIÓN A LO LARGO DEL MES.	6
RELACIÓN COMPLETA DE INCENDIOS EN EL PERIODO	7
FEBRERO	7
DOCV/BOE	9
NOTICIAS.....	9

Datos estadísticos

Valores acumulados

En la tabla 1 se realiza un desglose detallado del número de incendios y la superficie afectada por provincias.

Periodo estudiado 01/01/11 a 28/02/11

Provincia	Número	Superficie afectada Ha				
		superficie rasa			arbolada	Total
		Cañar	Otras rasas	Total rasa		
Alicante	25	3,16	71,16	74,32	5,10	79,42
Castellón	10	26,33	0,06	26,39	0,81	27,20
Valencia	47	19,58	12,23	32,31	4,93	37,24
Total	82	49,07	83,45	133,02	10,84	143,86

Tabla 1: Desglose del número de incendios y superficie afectada por tipos y provincias



Gráfico 1: Número de incendios en porcentaje



Gráfico 2: Porcentaje de superficie afectada por provincias

La representación gráfica de los porcentajes provinciales en número y superficie se recoge en las gráficas 1 y 2.

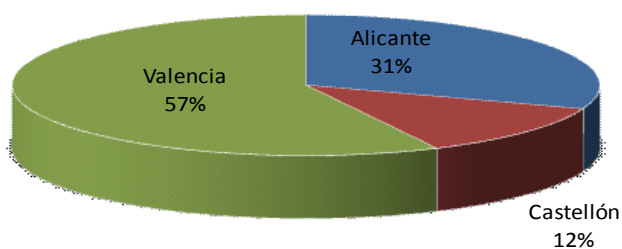
Comparación con los valores medios

La cifra de incendios mensual representa un claro incremento sobre el valor medio de la década (34 incendios), no así la superficie que se mantiene en valores inferiores a la media (244,29 hectáreas).

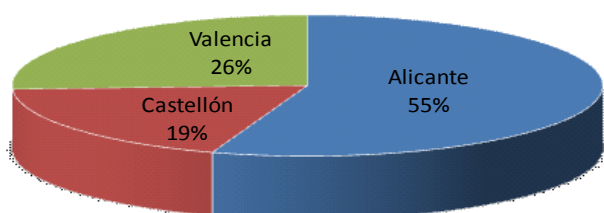
Año	Nº	Sup
2001	33	18,90
2002	30	83,60
2003	35	371,60
2004	53	32,58
2005	78	761,98
2006	15	54,72
2007	39	17,31
2008	14	1,87
2009	32	1.071,90
2010	15	28,41
2011	82	143,86

Tabla 2: Número y superficie en el mismo periodo

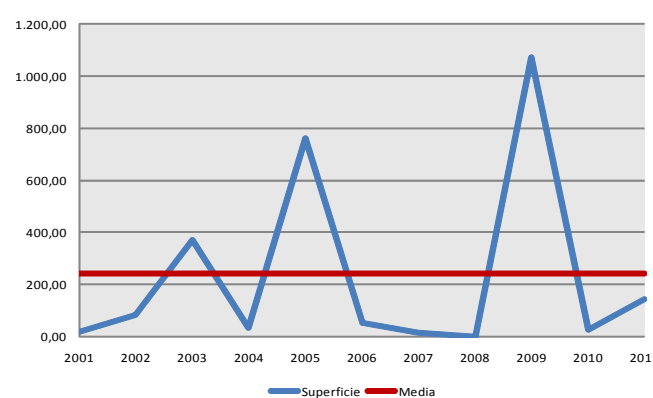
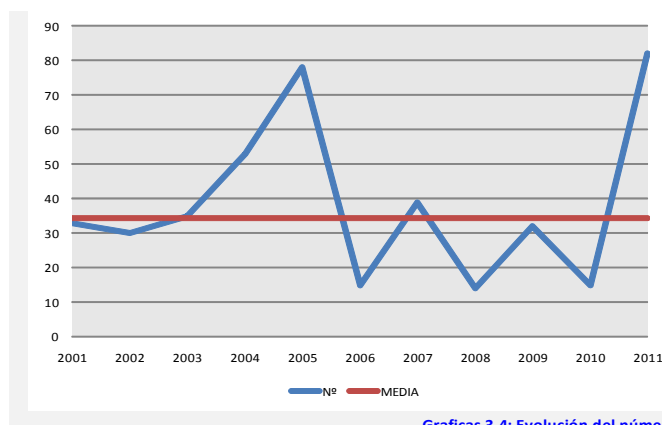

Gráficas 3-4: Evolución del número y superficie de incendios en el periodo

Evolución mensual: número

La evolución mensual se representa a través de una tabla numérica en la que se recogen los valores para cada provincia, y el total de la Comunitat (tabla 3), junto con dos diferentes representaciones gráficas, una de valores acumulados por provincias y otra de comparación con la media de los últimos 10 años (gráficas 5 y 6).

	Alicante	Castellón	Valencia	Total
Enero	3	6	11	20
Febrero	22	4	36	62
Marzo	0	0	0	0
Abril	0	0	0	0
Mayo	0	0	0	0
Junio	0	0	0	0
Julio	0	0	0	0
Agosto	0	0	0	0
Septiembre	0	0	0	0
Octubre	0	0	0	0
Noviembre	0	0	0	0
Diciembre	0	0	0	0
TOTAL	25	10	47	82

Tabla 3: Nº incendios por meses

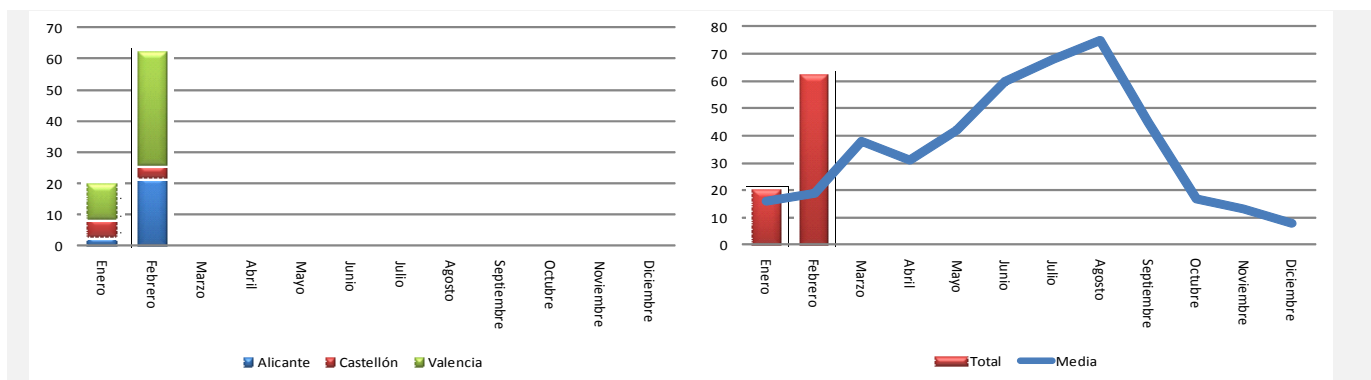

Gráficas 5-6: Número de incendios por meses

	Alicante	Castellón	Valencia	Total
Enero	0,63	1,40	13,86	15,89
Febrero	78,79	25,80	23,38	127,97
Marzo	0,00	0,00	0,00	0,00
Abril	0,00	0,00	0,00	0,00
Mayo	0,00	0,00	0,00	0,00
Junio	0,00	0,00	0,00	0,00
Julio	0,00	0,00	0,00	0,00
Agosto	0,00	0,00	0,00	0,00
Septiembre	0,00	0,00	0,00	0,00
Octubre	0,00	0,00	0,00	0,00
Noviembre	0,00	0,00	0,00	0,00
Diciembre	0,00	0,00	0,00	0,00
TOTAL	79,42	27,20	37,24	143,86

Tabla 4: Superficie afectada por meses

Evolución mensual: Superficie afectada.

El estudio de la evolución mensual de la superficie afectada sigue una estructura similar a la ya descrita en el apartado referido al número, si bien en la comparación con los valores medios, dada las grandes diferencias de valores se ha utilizado una escala logarítmica (gráfica 8).

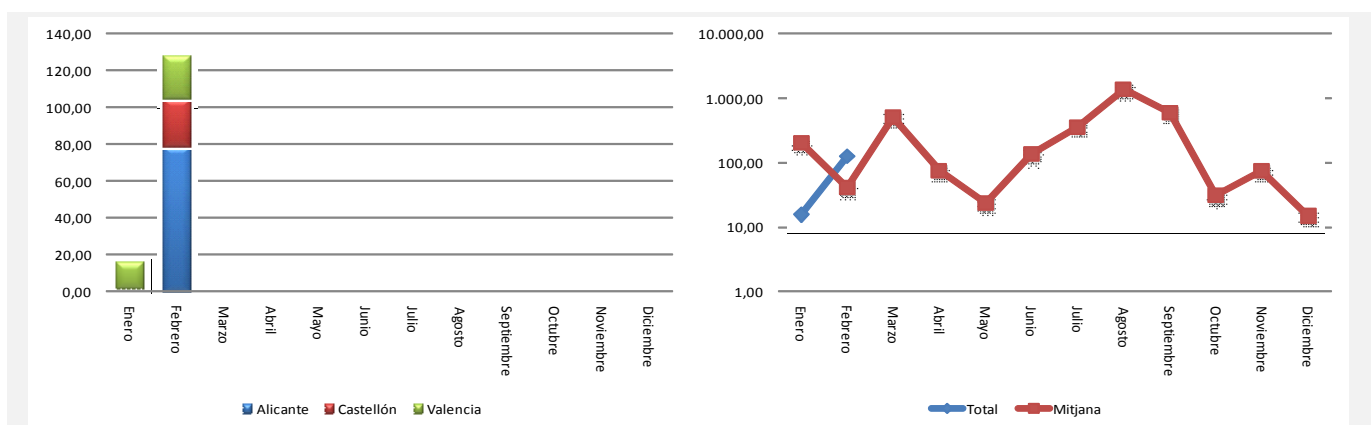

Gráficas 7-8: Superficie afectada por meses

Evolución a lo largo del mes.

En la gráfica 9, se representa la incidencia de los incendios forestales a lo largo del mes, en número y superficie, es resaltable que en todo el mes únicamente ha habido cuatro días sin siniestros.

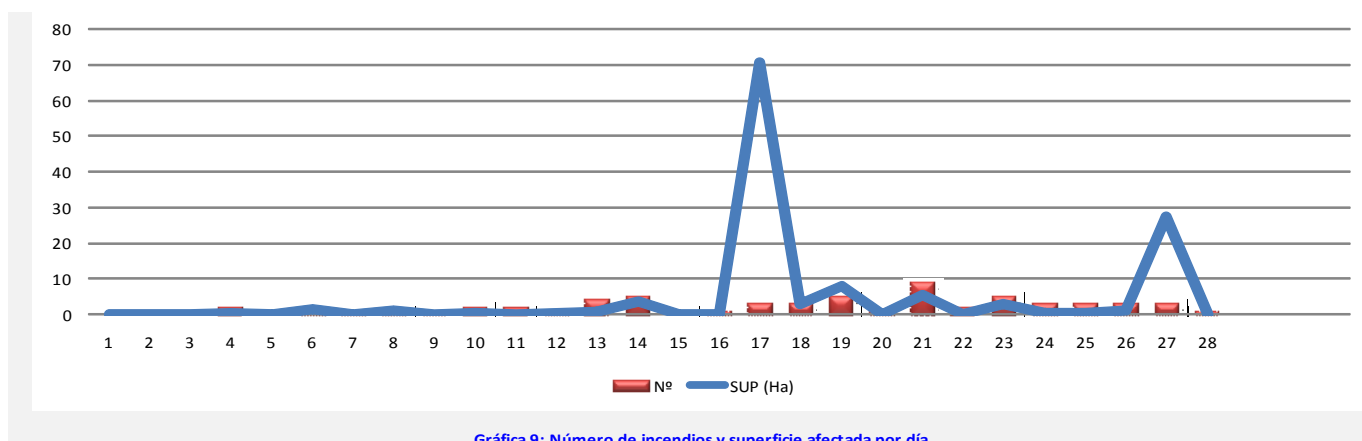

Relación completa de incendios en el periodo

Febrero

Fecha	Municipio	Sup	Causa	Paraje
04-02-11	Sant Joan de Moró	0,20	2	Serretes
04-02-11	Cocentaina	0,35	2	Benideu (Bco. Penella)
06-02-11	Moixent/Mogente	1,50	2	Collao del Cristo
07-02-11	Quart de Poblet	0,05	2	Puente viejo Quart-Paterna
08-02-11	Enguera	1,00	2	Fuente de Pino (Navalon)
09-02-11	Castalla	0,05	2	Rambla Cañoles
10-02-11	Tàrbena	0,15	1	Coll de Secreu
10-02-11	Benasau	0,24	2	Cordelleres
11-02-11	Manuel	0,06	1	Salines
12-02-11	Castielfabib	0,50	1	Ruidera
13-02-11	Sierra Engarcerán	0,40	2	Pallares
13-02-11	Alfarp	0,20	1	L'Assud
13-02-11	Utiel	0,02	2	El Cas de Sotos-El Molino
13-02-11	Guardamar del Segura	0,10	1	Cañada de la Tia Pita
14-02-11	Dénia	0,30	1	Raco Marques
14-02-11	Confrides	2,60	3	Lloma Farringo
14-02-11	Manuel	0,25	1	Rio Albaida Les Salines
14-02-11	Muro de Alcoy	0,09	2	Font Paradise
14-02-11	Guadassuar	0,45	1	Triturador
16-02-11	Caudete de las Fuente	0,00	2	El Tormillo
17-02-11	Aielo de Rugat	0,20	1	Tossal de les cartes
17-02-11	Montixelvo / Montichel	0,50	1	Peñas Albes
17-02-11	L'Orxa/Lorcha	70,00	3	Pla de les Moles
18-02-11	Alzira	0,20	2	Mulata
18-02-11	Cheste	1,75	2	El Pozuelo
18-02-11	Pego	1,10	3	Muntanyeta verda (Marjal Pego-Oliva
19-02-11	Castellnovo	0,05	2	Balauta
19-02-11	Alfara del Patriarca	0,90	2	Bco. Carraixet (azud)
19-02-11	Alfarp	2,00	4	La Serreta
19-02-11	Benigembla	0,01	2	Bancal Redó
19-02-11	Valencia	5,00	2	Rafalell y Vistabella

20-02-11	Alberic	0,06	1	Algoletja
21-02-11	Agres	0,03	1	Riera de Agres
21-02-11	Carrícola	0,28	1	Barranc del Pi
21-02-11	Guardamar del Segura	0,50	1	Moncayo
21-02-11	Beniatjar	0,55	1	Pla de Potecari
21-02-11	Alzira	0,60	1	Berca
21-02-11	Alzira	1,50	1	La Almunia
21-02-11	L'Ènova	0,04	1	Las Delicias
21-02-11	Monòver/Monóvar	0,25	2	Casas del Señor
21-02-11	Elx/Elche	1,85	1	Puçol (P.N. El Hondo)
22-02-11	Valencia	0,01	1	La Rambla
22-02-11	Elda	0,01	3	Camara
23-02-11	Tuéjar	0,00	1	La Salada
23-02-11	L'Olleria	0,10	1	Jabalí
23-02-11	Senyera	0,25	2	Terres Noves
23-02-11	L'Olleria	0,70	1	Seriñana
23-02-11	Paterna	2,00	1	Cauce Turia (entre pasarela 3 y 5)
24-02-11	Estubeny	0,15	2	Barranco Taiboles
24-02-11	Alfarp	0,05	3	Barranc de l'aigua
24-02-11	El Pinós/Pinoso	0,05	4	Tres Fuentes
25-02-11	Guardamar del Segura	0,01	3	Pepot
25-02-11	Xixona/Jijona	0,10	1	Almoraich
25-02-11	Requena	0,20	2	Rambla Estenas
26-02-11	Ibi	0,01	2	Venta Los Cuernos
26-02-11	Ribesalbes	0,35	3	La Contadora
26-02-11	Alcoi/Alcoy	0,80	1	Costera de les rates (P.N. Mariola)
27-02-11	Chiva	1,50	3	Bco. del Gallego
27-02-11	Peñíscola	25,00	3	Prat de Peñíscola
27-02-11	Montroy	0,80	3	Devesa
28-02-11	Ontinyent	0,01	2	Garrofer de l'ora

Códigos de causas

- (0) Rayo
- (1) Intencionada
- (2) Negligencia
- (3) Desconocida/Investigación
- (4) Otras

DOCV/BOE

- **DOCV** 6468, de 25.02.2011, Resolución de 14 de febrero de 2011, del conseller de Medio Ambiente, Agua, Urbanismo y Vivienda, por la que se aprueba el Plan de prevención de incendios forestales del Parque Natural de la Tinença de Benifassà. [2011/2204].
- **DOCV** núm. 6450, de 01.02.2011. RESOLUCIÓN de 11 de enero de 2011, del conseller de Medio Ambiente, Agua, Urbanismo y Vivienda, por la que se aprueba el Plan de Prevención de Incendios Forestales del Parque Natural de Chera-Sot de Chera. [2011/879]

Noticias

- El día 12 de febrero se celebraron las X Jornadas de Puertas Abiertas sobre Emergencias y Seguridad Pública. Por parte de la Conselleria de Medio Ambiente, Agua Urbanismo y Vivienda, participaron además de personal técnico del Servicio de Prevención de Incendios y Sanidad Forestal participaron 4 Agentes Medioambientales y 3 Unidades de prevención. En dicha jornada se expusieron diversos paneles explicativos del Plan de Vigilancia Preventiva de la Comunitat Valenciana, así como de las actuaciones y metodología de trabajo de la Unidad Técnica UT-902, igualmente se repartió entre el público asistente diverso material divulgativo de prevención de incendios forestales.



Jornadas 112

- Los días 16-17 y 18 de febrero con motivo de la ECOFIRA, la Unidad Técnica de Prevención de Incendios Forestales, estuvo presente en el *stand* de la Conselleria.