

**E
S
P
U
R
N
A**

Butlletí informatiu de Prevenció d'Incendis Forestals

Nº 26 – Febrer 2011



**GENERALITAT
VALENCIANA**

**CONSELLERIA DE MEDI AMBIENT
AIGUA, URBANISME I HABITATGE**

Claus

Febrer ha sigut un mes de gran conflictivitat, en total s'han produït 62 incendis amb una superfície afectada de 127,98 hectàrees, el pitjor registre en nombre des de 1999, d'ells el de més gravetat és l'ocorregut el passat dia 17 en el municipi alacantí de l'Orxa amb una superfície de 70 hectàrees, a més s'ha de destacar igual que en el mes anterior la conflictivitat associada a la crema de canyars en llits i barrancs..

Redacció: Secció de Prevenció d'Incendis Forestals. Conselleria de Medi Ambient, Aigua, Urbanisme i Habitatge

CONTINGUT

CLAUS.....	2
DADES ESTADÍSTIQUES.....	3
VALORS ACUMULATS	3
COMPARACIÓ AMB ELS VALORS MITJANS.....	4
EVOLUCIÓ MENSUAL: NOMBRE	4
EVOLUCIÓ MENSUAL: SUPERFÍCIE AFECTADA.....	5
EVOLUCIÓ AL LLARG DEL MES.....	6
RELACIÓ COMPLETA D'INCENDIS	7
FEBRER	7
DOCV/BOE	9
NOTICIES	9

Dades estadístiques

Valors acumulats

En la taula 1 es fa un desglossament detallat del nombre d'incendis i la superfície afectada per províncies.

Província	Nombre	Superfície afectada Ha				
		superfície rasa			arbrada	Total
		Canyar	Altres rases	Total rasa		
Alacant	25	3,16	71,16	74,32	5,10	79,42
Castelló	10	26,33	0,06	26,39	0,81	27,20
València	47	19,58	12,23	31,81	4,93	36,74
Total	82	49,07	83,45	132,52	10,84	143,36

Taula 1: Desglossament del nombre d'incendis i superfície afectada per tipus i províncies

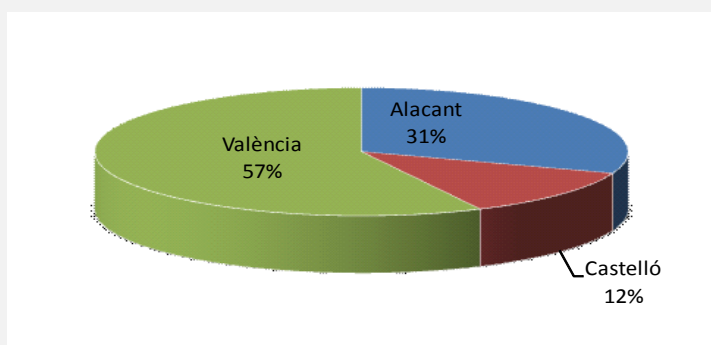

Gràfica 1: Nombre d'incendis en percentatge

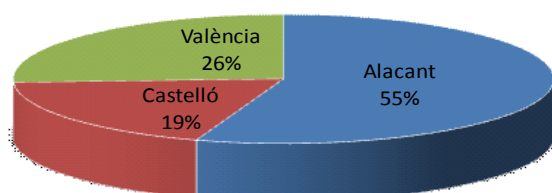

Gràfica 2: Percentatge de superfície afectada per províncies

La representació gràfica dels percentatges provincials en nombre i superfície es recull en les gràfiques 1 i 2.

Comparació amb els valors mitjans

La xifra d'incendis mensual representa un clar increment sobre el valor mitjà de la dècada (34 incendis), mentrestant la superfície es manté en valors inferiors a la mitjana(244,29 hectàrees).

Any	Nº	Sup
2001	33	18,90
2002	30	83,60
2003	35	371,60
2004	53	32,58
2005	78	761,98
2006	15	54,72
2007	39	17,31
2008	14	1,87
2009	32	1.071,90
2010	15	28,41
2011	82	143,86

Taula 2: Nombre i superfície afectada al mateix període

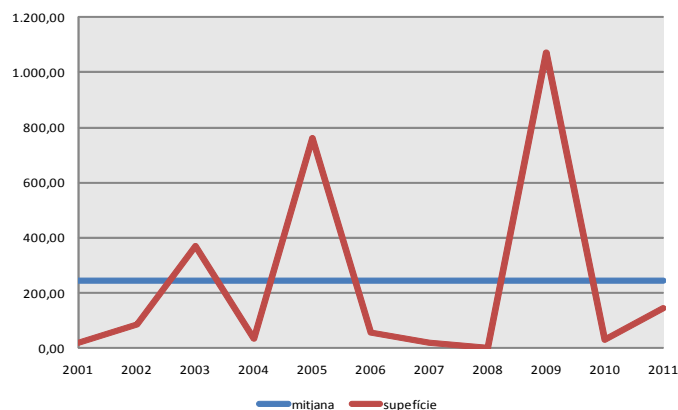
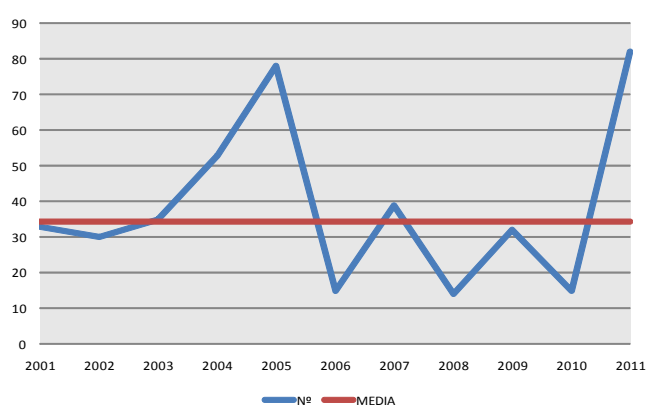

Grafiqs 3-4: Evolució del nombre i superfície d'incendis en el període

Evolució mensual: nombre

L'evolució mensual es representa mitjançant una taula numèrica en què s'arreglen els valors per a cada província, i el total de la Comunitat (taula 3), junt amb dos diferents representacions gràfiques, una de valors acumulats per províncies i una altra de comparació amb la mitjana dels últims 10 anys (gràfiques 5 i 6).

	Alacant	Castelló	València	Total
Gener	3	6	11	20
Febrer	22	4	36	62
Març	0	0	0	0
Abril	0	0	0	0
Maig	0	0	0	0
Juny	0	0	0	0
Juliol	0	0	0	0
Agost	0	0	0	0
Setembre	0	0	0	0
Octubre	0	0	0	0
Novembre	0	0	0	0
Desembre	0	0	0	0
TOTAL	25	10	47	82

Taula 3: Nº incendis per mesos

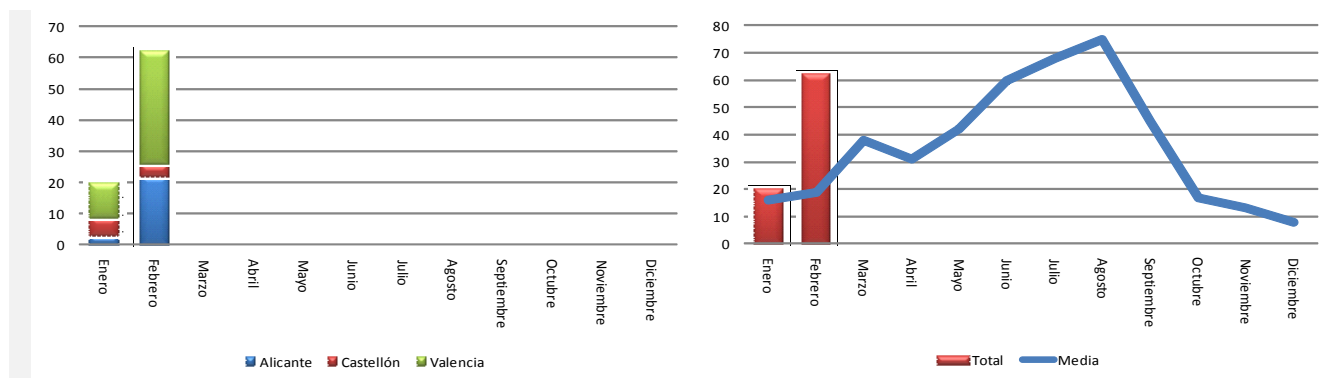

Gràfiques 5-6: Número de incendis per mesos

	Alacant	Castelló	València	Total
Gener	0,63	1,40	13,86	15,89
Febrer	78,79	25,80	23,38	127,97
Març	0,00	0,00	0,00	0,00
Abril	0,00	0,00	0,00	0,00
Maig	0,00	0,00	0,00	0,00
Juny	0,00	0,00	0,00	0,00
Juliol	0,00	0,00	0,00	0,00
Agost	0,00	0,00	0,00	0,00
Setembre	0,00	0,00	0,00	0,00
Octubre	0,00	0,00	0,00	0,00
Novembre	0,00	0,00	0,00	0,00
Desembre	0,00	0,00	0,00	0,00
TOTAL	79,42	27,20	37,24	143,86

Evolució mensual: Superfície afectada.

L'estudi de l'evolució mensual de la superfície afectada segueix una estructura semblant a la ja descrita en l'apartat referit al nombre, si bé en la comparació amb els valors mitjans, donada les grans diferències de valors s'ha utilitzat una escala logàrítica (gràfica 8).

Taula 3: Superfície afectada per mesos

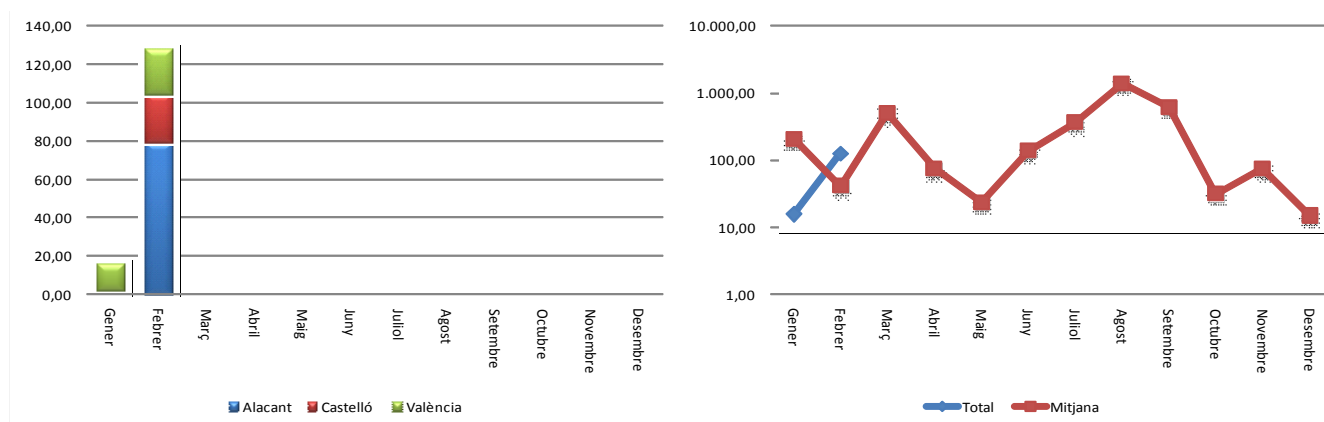

Gràfiques 7-8: Superfície afectada per mesos

Evolució al llarg del mes.

En la gràfica 9, ses representa la incidència dels incendis forestals al llarg del mes, en nombre i superfície, cal ressaltar que en tot el mes únicament hi ha hagut quatre dies sense sinistres.

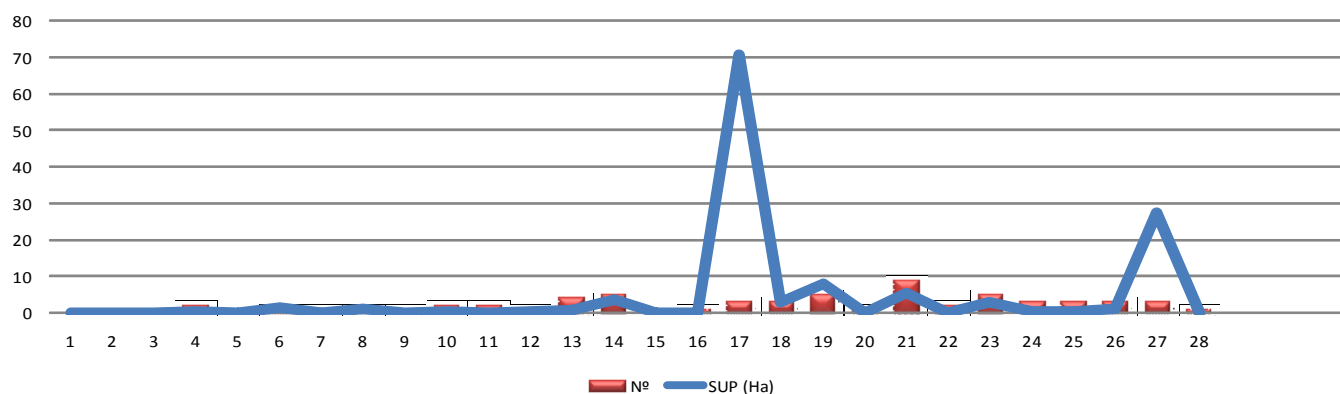

Gràfica 9: Nombre d'incendis i superfície afectada per dia del mes

Relació completa d'incendis en el període

Febrer

Data	Municipi	Sup	Causa	Paratge
04-02-11	Sant Joan de Moró	0,20	2	Serretes
04-02-11	Cocentaina	0,35	2	Benideu (Bco. Penella)
06-02-11	Moixent/Mogente	1,50	2	Collao del Cristo
07-02-11	Quart de Poblet	0,05	2	Puente viejo Quart-Paterna
08-02-11	Enguera	1,00	2	Fuente de Pino (Navalon)
09-02-11	Castalla	0,05	2	Rambla Cañoles
10-02-11	Tàrbena	0,15	1	Coll de Secreu
10-02-11	Benasau	0,24	2	Cordelleres
11-02-11	Manuel	0,06	1	Salines
12-02-11	Castielfabib	0,50	1	Ruidera
13-02-11	Sierra Engarcerán	0,40	2	Pallares
13-02-11	Alfarp	0,20	1	L'Assud
13-02-11	Utiel	0,02	2	El Cas de Sotos-El Molino
13-02-11	Guardamar del Segura	0,10	1	Cañada de la Tia Pita
14-02-11	Dénia	0,30	1	Raco Marques
14-02-11	Confrides	2,60	3	Lloma Farringo
14-02-11	Manuel	0,25	1	Rio Albaida Les Salines
14-02-11	Muro de Alcoy	0,09	2	Font Paradise
14-02-11	Guadassuar	0,45	1	Triturador
16-02-11	Caudete de las Fuente	0,00	2	El Tormillo
17-02-11	Aielo de Rugat	0,20	1	Tossal de les cartes
17-02-11	Montixelvo / Montichel	0,50	1	Peñas Albes
17-02-11	L'Orxa/Lorcha	70,00	3	Pla de les Moles
18-02-11	Alzira	0,20	2	Mulata
18-02-11	Cheste	1,75	2	El Pozuelo
18-02-11	Pego	1,10	3	Muntanyeta verda (Marjal Pego-Oliva
19-02-11	Castellnovo	0,05	2	Balauta
19-02-11	Alfara del Patriarca	0,90	2	Bco. Carraixet (azud)
19-02-11	Alfarp	2,00	4	La Serreta
19-02-11	Benigembla	0,01	2	Bancal Redó
19-02-11	Valencia	5,00	2	Rafalell y Vistabella

20-02-11	Alberic	0,06	1	Algoletja
21-02-11	Agres	0,03	1	Riera de Agres
21-02-11	Carrícola	0,28	1	Barranc del Pi
21-02-11	Guardamar del Segura	0,50	1	Moncayo
21-02-11	Beniatjar	0,55	1	Pla de Potecari
21-02-11	Alzira	0,60	1	Berca
21-02-11	Alzira	1,50	1	La Almunia
21-02-11	L'Ènova	0,04	1	Las Delicias
21-02-11	Monòver/Monóvar	0,25	2	Casas del Señor
21-02-11	Elx/Elche	1,85	1	Puçol (P.N. El Hondo)
22-02-11	Valencia	0,01	1	La Rambla
22-02-11	Elda	0,01	3	Camara
23-02-11	Tuéjar	0,00	1	La Salada
23-02-11	L'Olleria	0,10	1	Jabalí
23-02-11	Senyera	0,25	2	Terres Noves
23-02-11	L'Olleria	0,70	1	Seriñana
23-02-11	Paterna	2,00	1	Cauce Turia (entre pasarela 3 y 5)
24-02-11	Estubeny	0,15	2	Barranco Taiboles
24-02-11	Alfarp	0,05	3	Barranc de l'aigua
24-02-11	El Pinós/Pinoso	0,05	4	Tres Fuentes
25-02-11	Guardamar del Segura	0,01	3	Pepot
25-02-11	Xixona/Jijona	0,10	1	Almoraich
25-02-11	Requena	0,20	2	Rambla Estenas
26-02-11	Ibi	0,01	2	Venta Los Cuernos
26-02-11	Ribesalbes	0,35	3	La Contadora
26-02-11	Alcoi/Alcoy	0,80	1	Costera de les rates (P.N. Mariola)
27-02-11	Chiva	1,50	3	Bco. del Gallego
27-02-11	Peñíscola	25,00	3	Prat de Peñíscola
27-02-11	Montroy	0,80	3	Devesa
28-02-11	Ontinyent	0,01	2	Garrofer de l'ora

Codis de causes

- (0) Llamp
- (1) Intencionada
- (2) Negligència
- (3) Desconeguda/Investigació
- (4) Altres

DOCV/BOE

- **DOCV** 6468, de 25.02.2011, Resolució de 14 de febrer de 2011, del conseller de Medi Ambient, Aigua, Urbanisme i Habitatge, per la qual s'aprova el Pla de prevenció d'incendis forestals del Parc Natural de la Tinença de Benifassà. [2011/2204].
- **DOCV** núm. 6450, de 01.02.2011. Resolució de 11 de gener de 2011, del conseller de Medi Ambient, Aigua, Urbanisme i Habitatge, per la qual s'aprova el Pla de Prevenció d'Incendis Forestals del Parc Natural de Chera-Sot de Chera. [2011/879]

Notícies

- El dia 12 de febrer es van celebrar les X Jornades de Portes Obertes sobre Emergències i Seguretat Pública. Per part de la Conselleria de Medi Ambient, Aigua Urbanisme i Habitatge, van participar a més de personal tècnic del Servei de Prevenció d'Incendis i Sanitat Forestal van participar 4 Agents Mediambientals i 3 Unitats de prevenció. En la dita jornada es van exposar diversos panells explicatius del Pla de Vigilància Preventiva de la Comunitat Valenciana, així com de les actuacions i metodologia de treball de la Unitat Tècnica UT-902, igualment es va repartir entre el públic assistent divers material divulgatiu de prevenció d'incendis forestals.



Jornades 112

- Els dies 16-17 i 18 de febrer amb motiu de l'ECOFIRA, la Unitat Tècnica de Prevenció d'Incendis Forestals, va estar present en l'estand de la Conselleria.