

**E
S
P
U
R
N
A**

Butlletí informatiu de Prevenió d'Incendis Forestals

Nº 25 – GENER 2011



**GENERALITAT
VALENCIANA**

**CONSELLERIA DE MEDI AMBIENT
AIGUA, URBANISME I HABITATGE**

BUTLLETÍ INFORMATIU N° 25 – ANY 3

Gener 2011 –Contingut

Claus

2011 ha començat amb un increment en el nombre d'incendis respecte als valors mitjans de l'últim decenni, fonamentalment lligat a la conflictivitat associada a la crema de canyars, així dels valors totals del mes, 20 incendis i 15,89 hectàrees afectades; el 45% i el 65% respectivament es corresponen amb incendis de canyar.

Redacció: Secció de Prevenció d'Incendis Forestals. Conselleria de Medi Ambient, Aigua, Urbanisme i Habitatge

CONTINGUT

CLAUS.....	2
DADES ESTADÍSTIQUES	3
VALORS ACUMULATS	3
COMPARACIÓ AMB ELS VALORS MITJANS.....	4
EVOLUCIÓ MENSUAL: NOMBRE	4
EVOLUCIÓ MENSUAL: SUPERFÍCIE AFECTADA.....	5
EVOLUCIÓ AL LLARG DEL MES.....	6
RELACIÓ COMPLETA D'INCENDIS EN EL PERÍODE	7
GENER	7
DOCV/BOE	7
GENER	7

Dades estadístiques

Valors acumulats

En la taula 1 es realitza un desglossament detallat del nombre d'incendis i la superfície afectada per províncies.

Període 01/01/11 a 31/01/11

Província	Nombre	Superfície afectada Ha				
		superfície rasa			arbrada	Total
		Canyar	Altres rases	Total rasa		
Alacant	3	0,18	0,00	0,18	0,45	0,63
Castelló	6	1,33	0,01	1,34	0,06	1,40
València	11	8,20	4,05	12,25	1,61	13,86
Total	20	9,71	4,06	13,77	2,12	15,89

Taula 1: Desglossament del nombre d'incendis i superfície afectada per tipus i províncies

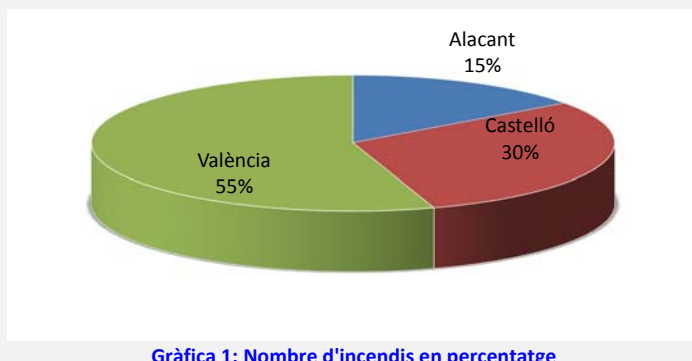

Gràfica 1: Nombre d'incendis en percentatge

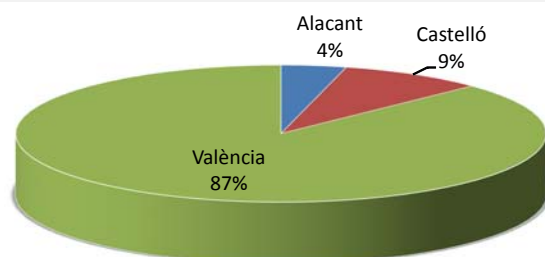

Gràfica 2: Percentatge de superfície afectada per províncies

La representació gràfica dels percentatges provincials en nombre i superfície es recull en las gràfiques 1 y 2.

Comparació amb els valors mitjans

La xifra d'incendis mensual representa un lleuger increment sobre el valor mitjà de la dècada (16 incendis), no així la superfície que registre un dada clarament inferior al valor mitjà (203,28 hectàrees).

Any	Nº	Sup
2001	15	9,82
2002	3	0,55
2003	20	294,49
2004	36	25,66
2005	32	602,13
2006	4	0,52
2007	19	5,56
2008	6	0,79
2009	18	1.070,80
2010	5	22,50
2011	20	15,89

Taula 2: Nombre i superfície afectada al mateix període

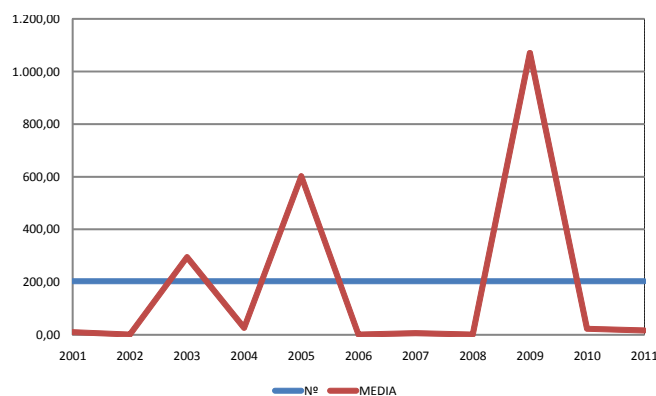
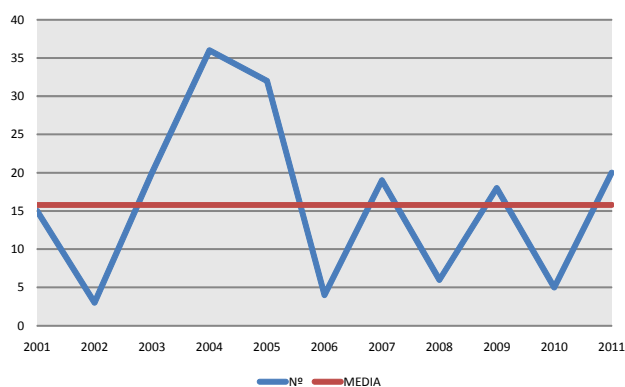

Gràfics 3-4: Evolució i tendència de nombre i superfície d'incendis en el període

Evolució mensual: nombre

L'evolució mensual es representa mitjançant una taula numèrica en què s'arrepleguen els valors per a cada província, i el total de la Comunitat (taula 3), junt amb dos diferents representacions gràfiques, una de valors acumulats per províncies i una altra de comparació amb la mitjana dels últims 10 anys (gràfiques 5 i 6).

	Alacant	Castelló	València	Total
Gener	3	6	11	20
Febrer	0	0	0	0
Març	0	0	0	0
Abril	0	0	0	0
Maig	0	0	0	0
Juny	0	0	0	0
Juliol	0	0	0	0
Agost	0	0	0	0
Setembre	0	0	0	0
Octubre	0	0	0	0
Novembre	0	0	0	0
Desembre	0	0	0	0
TOTAL	3	6	11	20

Taula 3: Nº incendis per mesos

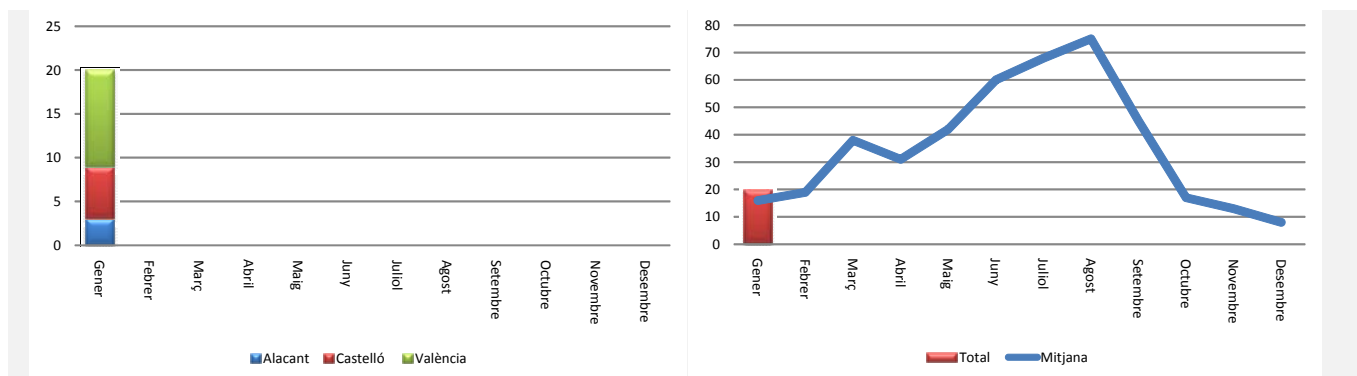

Gràfiques 5-6: Nombre d'incendis per mesos

	Alacant	Castelló	València	Total
Gener	0,63	1,40	13,86	15,89
Febrer	0,00	0,00	0,00	0,00
Març	0,00	0,00	0,00	0,00
Abril	0,00	0,00	0,00	0,00
Maig	0,00	0,00	0,00	0,00
Juny	0,00	0,00	0,00	0,00
Juliol	0,00	0,00	0,00	0,00
Agost	0,00	0,00	0,00	0,00
Setembre	0,00	0,00	0,00	0,00
Octubre	0,00	0,00	0,00	0,00
Novembre	0,00	0,00	0,00	0,00
Desembre	0,00	0,00	0,00	0,00
TOTAL	0,63	1,40	13,86	15,89

Taula 3: Superfície afectada per mesos

Evolució mensual: Superfície afectada.

L'estudi de l'evolució mensual de la superfície afectada segueix una estructura semblant a la ja descrita en l'apartat referit al nombre, si bé en la comparació amb els valors mitjans, donada les grans diferències de valors s'ha utilitzat una escala logarítmica (gràfica 8).

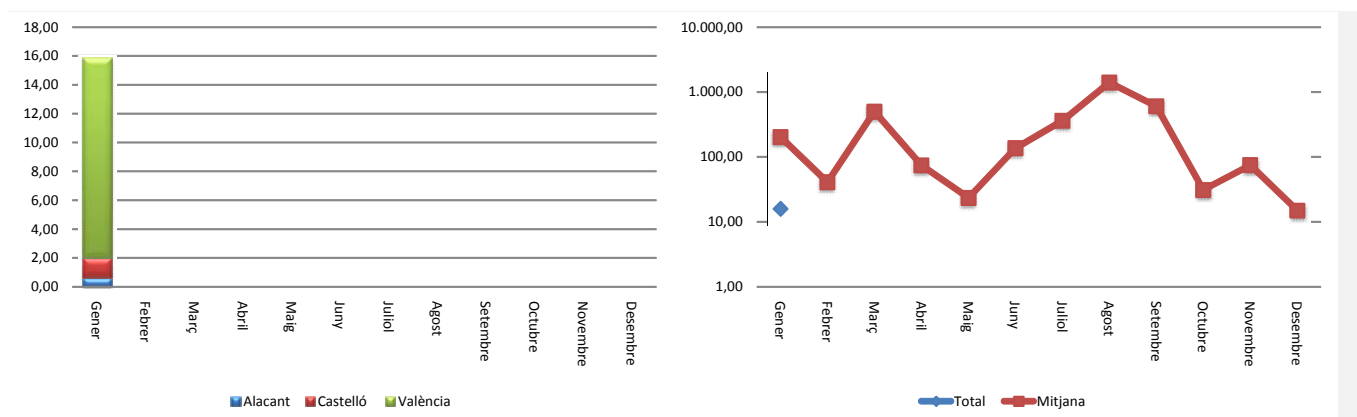

Gràfiques 7-8: Superfície afectada per mesos

Evolució al llarg del mes.

En la gràfica 9, es representa la incidència dels incendis forestals al llarg del mes, en nombre i superfície.

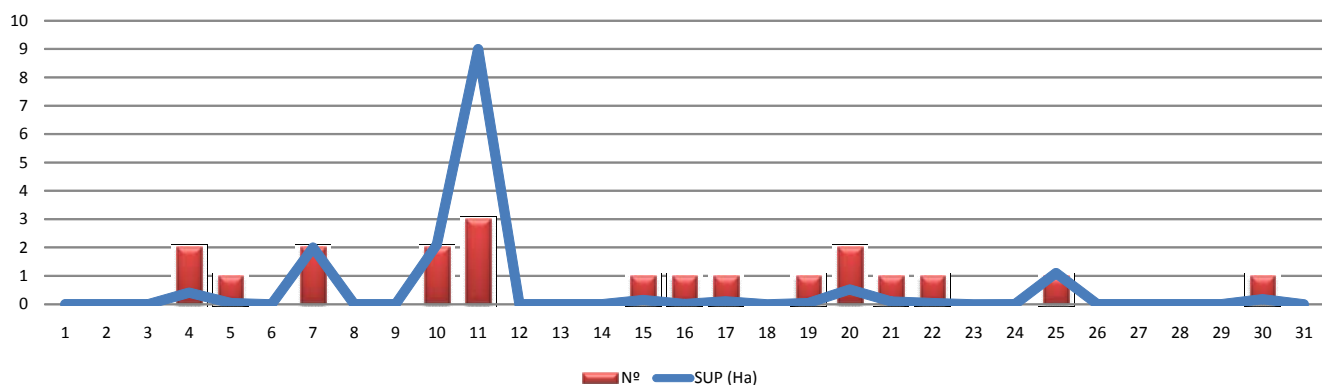

Gràfica 9: Nombre d'incendis i superfície afectada per dia del mes

Relació completa d'incendis en el període

Gener

Data	Municipi	Sup	Causa	Paratge
04-01-11	Bejís	0,01	3	Peña de la horca
04-01-11	Muro de Alcoy	0,40	1	Corral Blanc
05-01-11	Utiel	0,05	1	Rio Magro
07-01-11	Puig	1,50	1	Con. Els Plans
07-01-11	Valencia	0,50	1	Rafalell-Vistabella
10-01-11	Chulilla	2,00	2	Urbanización La Ermita
10-01-11	Carcaixent	0,10	2	Racó de l'Albortxí
11-01-11	Vilamarxant	4,50	1	Camí Moliners
11-01-11	Oliva	3,00	1	Senda del Olivar
11-01-11	Villalonga	1,50	1	La Llacuna
15-01-11	Almassora/Almazora	0,15	1	Rio Mijares Gola Fonda
16-01-11	Betxí	0,01	0	Montserrat
17-01-11	Alpuente	0,11	2	Bco. Regajo
19-01-11	Jérica	0,05	2	Cuaranta
20-01-11	Antella	0,50	1	El Azud
20-01-11	Almassora/Almazora	0,08	1	Goles del Millars
21-01-11	Benirredrà	0,10	2	Muntanyeta del Dipòsit
22-01-11	Benissa	0,05	3	Pedramala
25-01-11	Almassora/Almazora	1,10	1	Goles del Millars
30-01-11	Guardamar del Segura	0,18	3	El Raso (P.N. La Mata-Torrevieja)

Codis de causes

- (0) Llamp
- (1) Intencionada
- (2) Negligència
- (3) Desconeguda/Investigació
- (4) Altres

DOCV/BOE

Gener

- **DOCV núm.6449**, de 31.01.2011 Conselleria de Medi ambient, Aigua, Urbanisme i Habitatge RESOLUCIÓ de 27 de desembre de 2010, del conseller de Medi ambient, Aigua, Urbanisme i Habitatge, per la qual s'aprova el Pla Local de Prevenció d'Incendis Forestals de Simat de la Valldigna. [2011/778]

- **DOCV núm.6444**, de 24.01.2011 Conselleria de Medi ambient, Aigua, Urbanisme i Habitatge. Ampliació del termini d'informació pública del Pla de Prevenció d'Incendis Forestals del Parc Natural de Penyagolosa. [2011/651].
- **DOCV núm.6442**, de 20.01.2011. Conselleria de Medi ambient, Aigua, Urbanisme i Habitatge. ORDRE 24/2010, de 29 de desembre, de la Conselleria de Medi ambient, Aigua, Urbanisme i Habitatge, per la qual es convoquen i s'aproven les bases reguladores de les ajudes gestionades per la Direcció general de Gestió del Medi Natural, en matèria de prevenció d'incendis forestals, per a l'exercici 2011. [2011/403].
- **DOCV núm.6437**, de 13.01.2011. Conselleria de Medi ambient, Aigua, Urbanisme i Habitatge. Informació pública del Pla de prevenció d'incendis forestals de la demarcació forestal de Sant Mateu. [2010/13981]