

**E
S
P
U
R
N
A**

Boletín informativo de Prevención de Incendios Forestales

Nº 25 – ENERO 2011



**GENERALITAT
VALENCIANA**

**CONSELLERIA DE MEDI AMBIENT
AIGUA, URBANISME I HABITATGE**

Claves

2011 ha comenzado con un incremento en el número de incendios respecto a los valores medios del último decenio, fundamentalmente ligado a la conflictividad asociada a la quema de cañares, así de los valores totales del mes, 20 incendios y 15,89 hectáreas afectadas; el 45% y el 65% respectivamente se corresponden con incendios de cañar.

Redacción: Sección de Prevención de Incendios Forestales. Conselleria de Medio Ambiente, Agua, Urbanismo y Vivienda

CONTENIDO

CLAVES	2
DATOS ESTADÍSTICOS	3
VALORES ACUMULADOS	3
COMPARACIÓN CON LOS VALORES MEDIOS.....	4
EVOLUCIÓN MENSUAL: NÚMERO	4
EVOLUCIÓN MENSUAL: SUPERFICIE AFECTADA.....	5
EVOLUCIÓN A LO LARGO DEL MES.	6
RELACIÓN COMPLETA DE INCENDIOS EN EL PERIODO	7
ENERO	7
DOCV/BOE	7
ENERO	7

Datos estadísticos

Valores acumulados

En la tabla 1 se realiza un desglose detallado del número de incendios y la superficie afectada por provincias.

Periodo estudiado 01/01/11 a 31/01/11

Provincia	Número	Superficie afectada Ha				
		superficie rasa			arbolada	Total
		Cañar	Otras rasas	Total rasa		
Alicante	3	0,18	0,00	0,18	0,45	0,63
Castellón	6	1,33	0,01	1,34	0,06	1,40
Valencia	11	8,20	4,05	12,25	1,61	13,86
Total	20	9,71	4,06	13,77	2,12	15,89

Tabla 1: Desglose del número de incendios y superficie afectada por tipos y provincias



Gráfico 1: Número de incendios en porcentaje



Gráfico 2: Porcentaje de superficie afectada por provincias

La representación gráfica de los porcentajes provinciales en número y superficie se recoge en las gráficas 1 y 2.

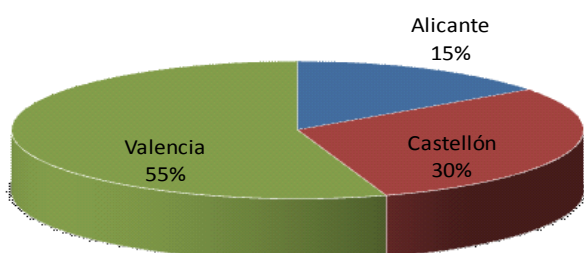
Comparación con los valores medios

La cifra de incendios mensual representa un ligero incremento sobre el valor medio de la década (16 incendios), no así la superficie que registro un dato claramente inferior al valor medio (203,28 hectáreas).

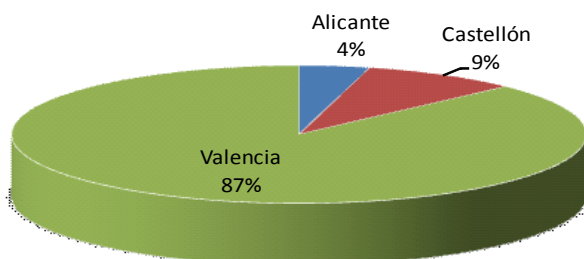
Año	Nº	Sup
2001	15	9,82
2002	3	0,55
2003	20	294,49
2004	36	25,66
2005	32	602,13
2006	4	0,52
2007	19	5,56
2008	6	0,79
2009	18	1.070,80
2010	5	22,50
2011	20	15,89

Tabla 2: Número y superficie en el mismo periodo

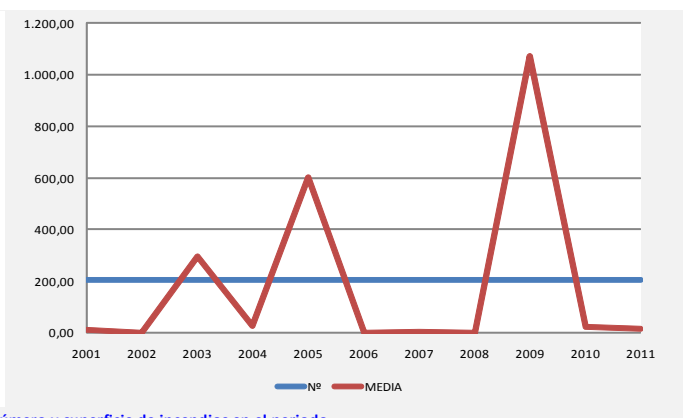
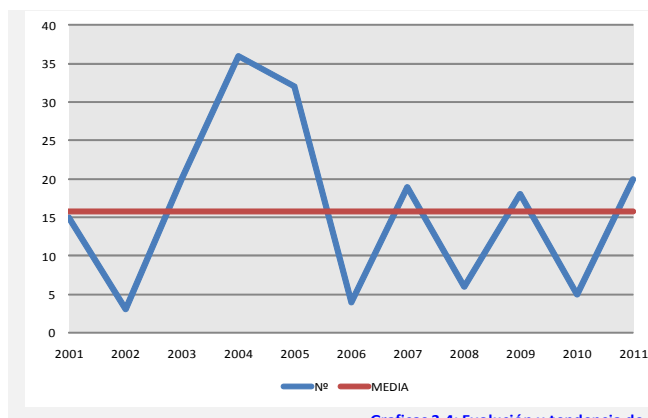

Gráficas 3-4: Evolución y tendencia de número y superficie de incendios en el periodo

Evolución mensual: número

La evolución mensual se representa a través de una tabla numérica en la que se recogen los valores para cada provincia, y el total de la Comunitat (tabla 3), junto con dos diferentes representaciones gráficas, una de valores acumulados por provincias y otra de comparación con la media de los últimos 10 años (gráficas 5 y 6).

	Alicante	Castellón	Valencia	Total
Enero	3	6	11	20
Febrero	0	0	0	0
Marzo	0	0	0	0
Abril	0	0	0	0
Mayo	0	0	0	0
Junio	0	0	0	0
Julio	0	0	0	0
Agosto	0	0	0	0
Septiembre	0	0	0	0
Octubre	0	0	0	0
Noviembre	0	0	0	0
Diciembre	0	0	0	0
TOTAL	3	6	11	20

Tabla 3: Nº incendios por meses

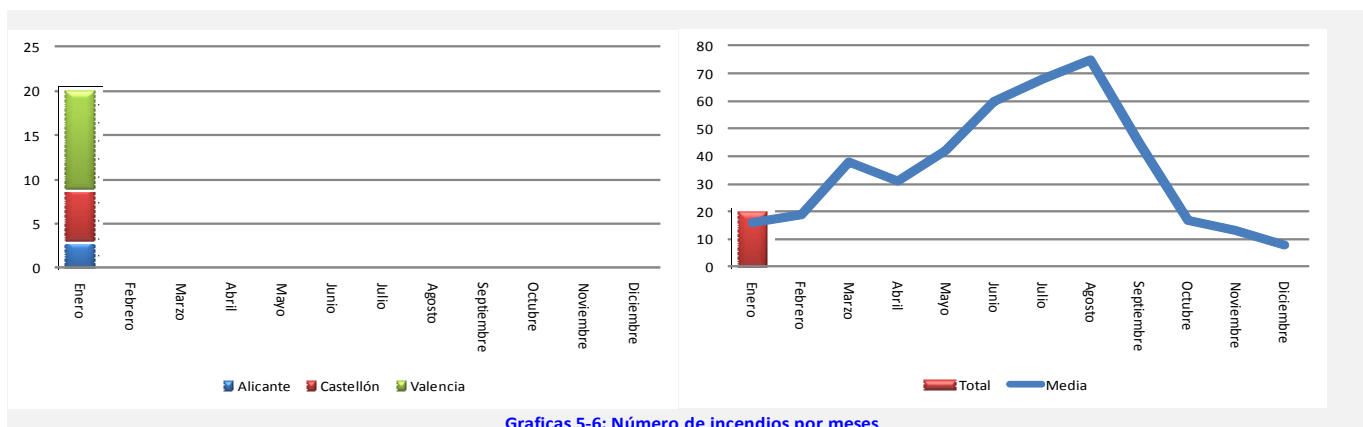

Gráficas 5-6: Número de incendios por meses

	Alicante	Castellón	Valencia	Total
Enero	0,63	1,40	13,86	15,89
Febrero	0,00	0,00	0,00	0,00
Marzo	0,00	0,00	0,00	0,00
Abril	0,00	0,00	0,00	0,00
Mayo	0,00	0,00	0,00	0,00
Junio	0,00	0,00	0,00	0,00
Julio	0,00	0,00	0,00	0,00
Agosto	0,00	0,00	0,00	0,00
Septiembre	0,00	0,00	0,00	0,00
Octubre	0,00	0,00	0,00	0,00
Noviembre	0,00	0,00	0,00	0,00
Diciembre	0,00	0,00	0,00	0,00
TOTAL	0,63	1,40	13,86	15,89

Tabla 4: Superficie afectada por meses

Evolución mensual: Superficie afectada.

El estudio de la evolución mensual de la superficie afectada sigue una estructura similar a la ya descrita en el apartado referido al número, si bien en la comparación con los valores medios, dada las grandes diferencias de valores se ha utilizado una escala logarítmica (gráfica 8).

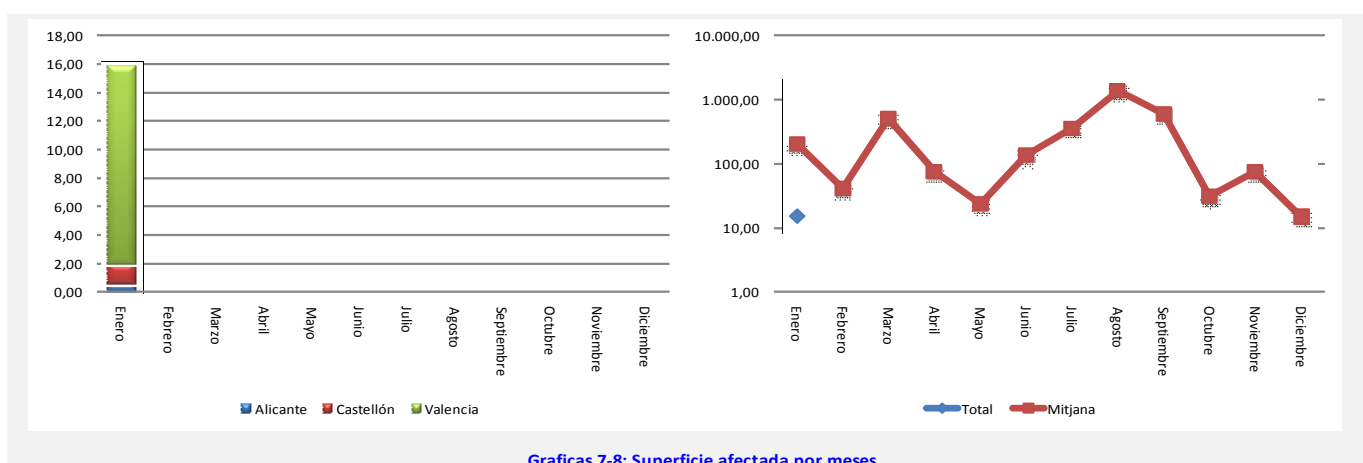

Gráficas 7-8: Superficie afectada por meses

Evolución a lo largo del mes.

En la gráfica 9, se representa la incidencia de los incendios forestales a lo largo del mes, en número y superficie.

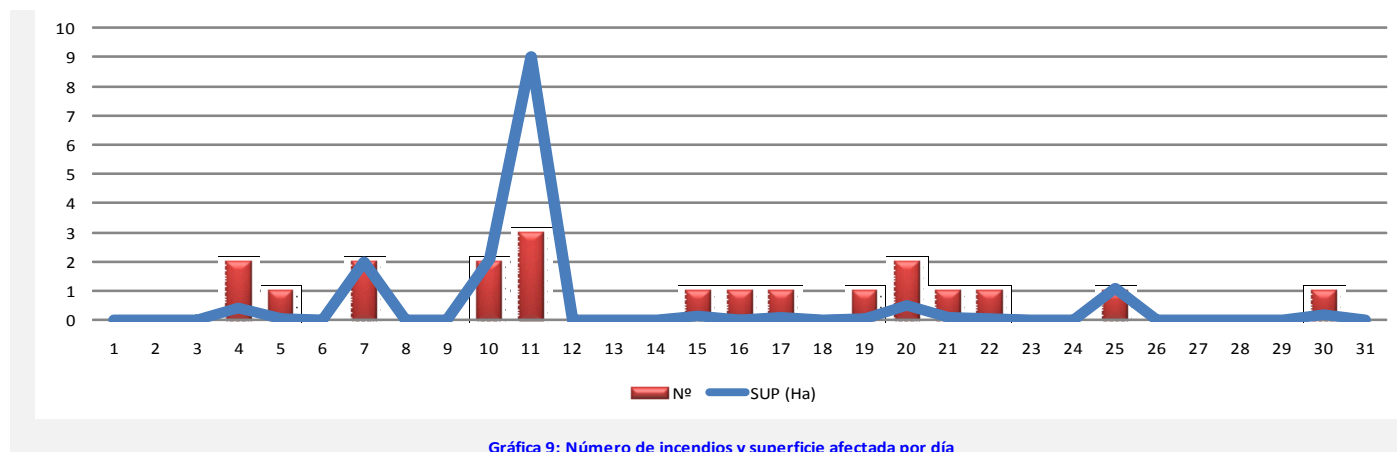

Gráfica 9: Número de incendios y superficie afectada por día

Relación completa de incendios en el periodo

Enero

Fecha	Municipio	Sup	Causa	Paraje
04-01-11	Bejís	0,01	3	Peña de la horca
04-01-11	Muro de Alcoy	0,40	1	Corral Blanc
05-01-11	Utiel	0,05	1	Rio Magro
07-01-11	Puig	1,50	1	Con. Els Plans
07-01-11	Valencia	0,50	1	Rafalell-Vistabella
10-01-11	Chulilla	2,00	2	Urbanización La Ermita
10-01-11	Carcaixent	0,10	2	Racó de l'Albortxí
11-01-11	Vilamarxant	4,50	1	Camí Moliners
11-01-11	Oliva	3,00	1	Senda del Olivar
11-01-11	Villalonga	1,50	1	La Llacuna
15-01-11	Almassora/Almazora	0,15	1	Rio Mijares Gola Fonda
16-01-11	Betxí	0,01	0	Montserrat
17-01-11	Alpuente	0,11	2	Bco. Regajo
19-01-11	Jérica	0,05	2	Cuaranta
20-01-11	Antella	0,50	1	El Azud
20-01-11	Almassora/Almazora	0,08	1	Goles del Millars
21-01-11	Benirredrà	0,10	2	Muntanyeta del Dipòsit
22-01-11	Benissa	0,05	3	Pedramala
25-01-11	Almassora/Almazora	1,10	1	Goles del Millars
30-01-11	Guardamar del Segura	0,18	3	El Raso (P.N. La Mata-Torre vieja)

Códigos de causas

- (0) Rayo
- (1) Intencionada
- (2) Negligencia
- (3) Desconocida/Investigación
- (4) Otras

DOCV/BOE

Enero

- **DOCV núm.6449**, de 31.01.2011 Conselleria de Medio Ambiente, Agua, Urbanismo y Vivienda RESOLUCIÓN de 27 de diciembre de 2010, del conseller de Medio Ambiente, Agua, Urbanismo y Vivienda, por la que se aprueba el Plan Local de Prevención de Incendios Forestales de Simat de la Vall digna. [2011/778]

- **DOCV núm.6444**, de 24.01.2011 Conselleria de Medio Ambiente, Agua, Urbanismo y Vivienda. Ampliación del plazo de información pública del Plan de Prevención de Incendios Forestales del Parque Natural de Penyagolosa. [2011/651].
- **DOCV núm.6442**, de 20.01.2011. Conselleria de Medio Ambiente, Agua, Urbanismo y Vivienda. ORDEN 24/2010, de 29 de diciembre, de la Conselleria de Medio Ambiente, Agua, Urbanismo y Vivienda, por la que se convocan y se aprueban las bases reguladoras de las ayudas gestionadas por la Dirección General de Gestión del Medio Natural, en materia de prevención de incendios forestales, para el ejercicio 2011. [2011/403].
- **DOCV núm.6437**, de 13.01.2011. Conselleria de Medio Ambiente, Agua, Urbanismo y Vivienda. Información pública del Plan de prevención de incendios forestales de la demarcación forestal de Sant Mateu. [2010/13981]