

ESPURNA

# Butlletí de Prevenció d'Incendis Forestals

Nº 24 - DESEMBRE 2010:

Especial resum de l'any



GENERALITAT  
VALENCIANA

CONSELLERIA DE MEDI AMBIENT  
AIGUA, URBANISME I HABITATGE

# BUTLLETÍ INFORMATIU N° 24 – ANY 2

## Desembre 2010 – Especial resum de l'any – Contingut

### Claus

---

L'any es tanca amb un balanç final de 339 incendis i 5.617,01 hectàrees afectades, valors que en nombre representen el segon millor registre de la dècada, i en superfície, encara que es tracta d'un dada clarament major al valor mitjà, no arriba a la superfície dels pitjors anys del decenni, 2000 i 2007 amb 6.547 i 8.224 hectàrees afectades respectivament.

Cal destacar a més, que el 94% de la superfície afectada de l'any es va produir els dies 6 i 7 de setembre en quatre grans incendis, durant una combinació d'unes condicions meteorològiques especialment adverses junt amb l'acció incendiària d'una clara intencionalitat.

**Redacció: Secció de Prevenció d'Incendis Forestals. Conselleria de Medi Ambient, Agua, Urbanisme i Habitatge**

### CONTENIDO

CLAUS.....	2
MES A MES.....	3
DADES ESTADÍSTIQUES.....	5
VALORS ACUMULATS .....	5
COMPARACIÓ AMB ELS VALORS MITJANS.....	6
EVOLUCIÓ MENSUAL: NOMBRE .....	6
EVOLUCIÓ MENSUAL: SUPERFÍCIE AFECTADA.....	7
INCENDIS PER CAUSES. ....	8
INCENDIS PER HORA DIA DE COMENÇAMENT .....	9
RELACIÓ COMPLETA D'INCENDIS .....	10
DOCV/BOE .....	19
NOTÍCIES .....	24

## Mes a mes

---

**Gener** va començar amb situacions de forts vents, amb ratxes màximes que una vegada més van tindre la qualificació d'històriques, no obstant això es van produir únicament 5 incendis, sent el de major importància l'iniciat el primer dia de l'any en el municipi alacantí d'Aigües que va afectar un total de 15 hectàrees forestals.

**Febrer** es va mantindre pel que fa a incendis forestals en uns registres molt baixos, amb únicament 9 incendis, dels quals 7 van estar relacionats amb la crema de canyars, i una superfície afectada de 5,71 hectàrees. Encara que es van produir situacions puntuals de risc, degudes fonamentalment als forts vents, el mes es va poder considerar com humit o inclús molt humit en algunes zones de l'interior.

No es va produir gens destacable en matèria d'incendis durant el mes de **març**, més enllà d'una certa conflictivitat lligada a cremes de canyars.

En **abril** va continuar la tònica de l'any amb uns valors, 21 incendis i 3,80 hectàrees afectades, molt inferiors als registres d'anys anteriors per al mateix mes.

El fet de més gravetat del mes de **maig** va ser sens dubte, la tràgica mort de dues persones a l'estavellar-se un avió de la Generalitat de Catalunya que col·laborava en l'extinció d'un incendi forestal a La Pobla de Benifassà (Castelló). Pel que fa al nombre i superfície afectada, es van produir un total de 43 incendis i 26 hectàrees.

Al **juny** l'aspecte més destacable va ser l'alt nombre d'incendis forestals ocasionats per llamps, 20 sobre un total de 37 incendis ocorreguts en el mes.

El dia 27 d'agost es va arribar en la ciutat de València, i en nombrosos altres punts de la Comunitat Valenciana a les temperatures més altes mai registrades, eixe dia va ser també de màxima alerta per a tots els mitjans de prevenció i extinció d'incendis de la Generalitat, que "van tensar" al màxim la seua capacitat de vigilància, i van contribuir sens dubte, junt amb la responsabilitat ciutadana a què en eixe dia no es produïra cap incident de gravetat. En total durant els mesos de **juliol** i **agost** es van produir 103 incendis, amb una superfície afectada de 191,13 Ha, sent el de major importància l'ocorregut el dia 8 de juliol en el municipi d'Alacant que va afectar un total de 97,21 Ha.

Al setembre es van trencar els bons resultats aconseguits fins a la data sent necessari retrotraure's a l'any 1993 per a trobar uns registres més greus en un mes de **setembre**, 5.321,96 hectàrees afectades i 51 incendis són el balanç final d'un mes en què la combinació d'unes condicions meteorològiques especialment adverses junt amb l'acció incendiària amb una clara intencionalitat, van obligar a posar en marxa un dels majors operatius d'extinció dels últims anys.

Finalment al llarg dels mesos d'octubre, **novembre** i **desembre** encara que s'han produït situacions de forts vents, no hi ha cap incidència destacable en matèria d'incendis.

## Dades estadístiques

### Valors acumulats

En la taula 1 es realitza un desglossament detallat del nombre d'incendis i la superfície afectada per províncies.

Període 01/01/10 a 31/12/10

Província	Nombre	Superfície afectada Ha				
		superfície rasa			arbrada	Total
		Canyar	Altres rases	Total rasa		
Alacant	110	17,95	502,63	520,58	328,72	849,30
Castelló	65	2,62	7,67	10,29	21,38	31,67
València	164	26,27	3.563,73	3.590,00	1.146,04	4.736,04
<b>Total</b>	<b>339</b>	<b>46,84</b>	<b>4.074,03</b>	<b>4.120,87</b>	<b>1.496,14</b>	<b>5.617,01</b>

Taula 1: Desglossament del nombre d'incendis i superfície afectada per tipus i províncies

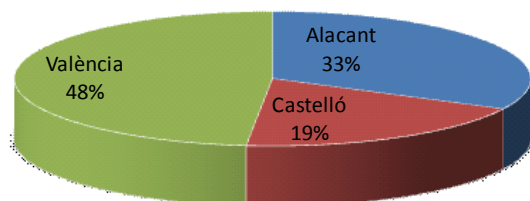

Gràfica 1: Nombre d'incendis en percentatge

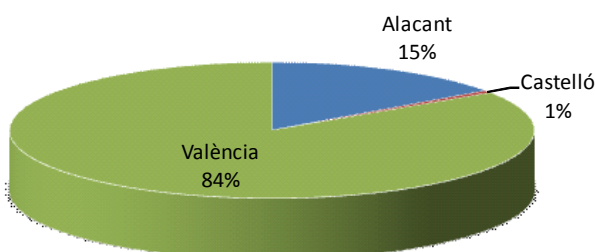

Gràfica 2: Percentatge de superfície afectada per províncies

La representació gràfica dels percentatges provincials en nombre i superfície s'arregla en les gràfiques 1 i 2.

Destaca pel que fa a superfície la pràcticament nul·la representació de la província de Castelló.

## Comparació amb els valors mitjans

El nombre d'incendis final representa un descens del 25,66% sobre el valor mitjà de la dècada (456 incendis), no obstant això la superfície representa un increment d'un 57,58% (valor mitjà 3.564,35 Ha).

Any	Nº	Sup
2000	606	6.547,77
2001	442	4.792,75
2002	321	1.202,05
2003	408	3.331,27
2004	487	1.102,10
2005	686	3.285,12
2006	472	3.474,55
2007	375	8.224,69
2008	326	730,35
2009	437	2.952,87
2010	339	5.617,00

Taula 2: Nombre i superfície afectada al mateix període

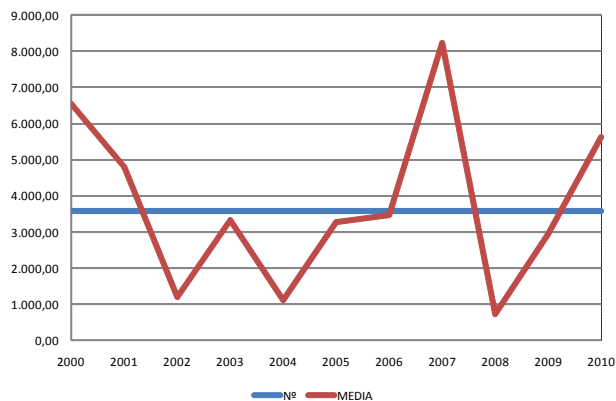
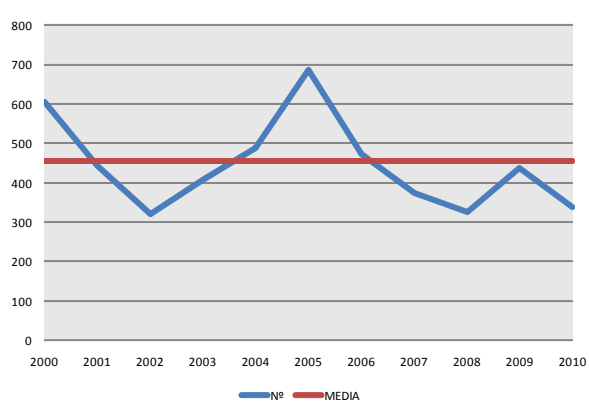

Grafiqs 3-4: Evolució i tendència de nombre i superfície d'incendis en el període

## Evolució mensual: nombre

L'evolució mensual marca una certa desviació enfront dels valors mitjans de la dècada amb un retard del primer màxim parcial al mes de maig, i uns valors més baixos de les dades mitjans en els mesos de juny i juliol.

	Alacant	Castelló	València	Total
<b>Gener</b>	2	0	3	5
<b>Febrer</b>	1	3	6	10
<b>Març</b>	6	0	7	13
<b>Abril</b>	7	3	11	21
<b>Maig</b>	8	13	24	45
<b>Juny</b>	6	12	19	37
<b>Juliol</b>	13	8	18	39
<b>Agost</b>	28	12	28	68
<b>Setembre</b>	19	7	27	53
<b>Octubre</b>	11	2	11	24
<b>Novembre</b>	9	2	9	20
<b>Desembre</b>	0	3	1	4
<b>TOTAL</b>	110	65	164	339

Taula 3: Nº incendis per mesos

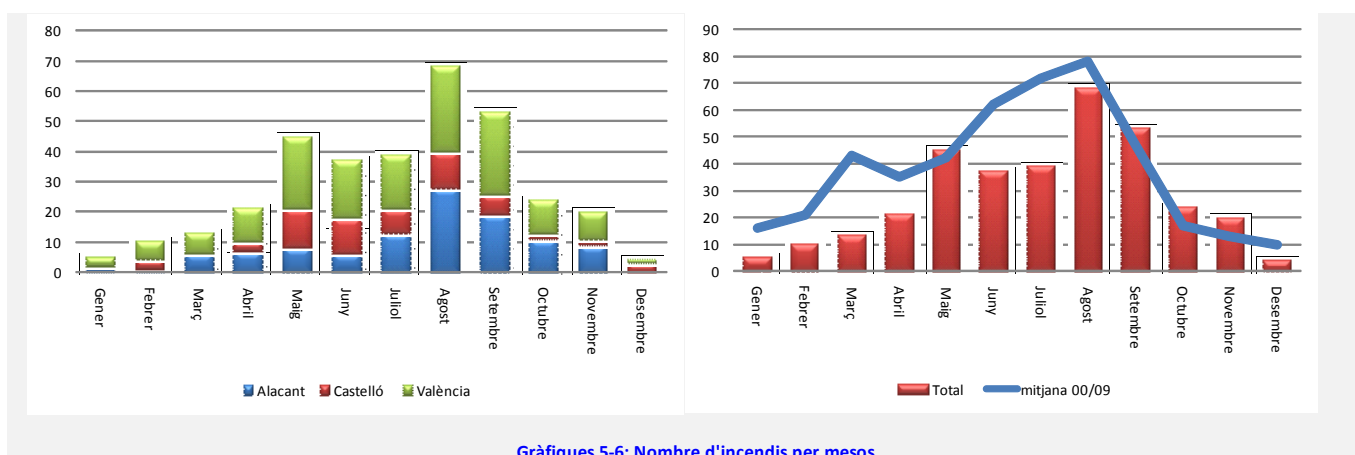

Gràfiques 5-6: Nombre d'incendis per mesos

### Evolució mensual: Superfície afectada.

L'estudi de l'evolució mensual de la superfície afectada segueix una estructura semblant a la ja emprada en l'apartat referit al nombre, si bé en la comparació amb els valors mitjans, donada les grans diferències de valors (el mes de setembre representa el 94,7 % del total anual) s'ha utilitzat una escala logàrítica (gràfica 8).

	Alacant	Castelló	València	Total
Gener	15,50	0,00	7,00	22,50
Febrer	0,00	0,22	5,69	5,91
Març	2,77	0,00	6,90	9,67
Abril	1,51	0,06	2,23	3,80
Maig	15,92	8,39	5,27	29,58
Juny	1,14	4,68	3,03	8,85
Juliol	99,28	0,65	29,40	129,33
Agost	42,09	1,79	24,23	68,11
Setembre	659,39	14,11	4.648,46	5.321,96
Octubre	7,19	0,15	2,25	9,59
Novembre	4,51	0,10	1,44	6,05
Desembre	0,00	1,52	0,15	1,67
TOTAL	849,30	31,67	4.736,04	5.617,01

Taula 3: Superfície afectada per mesos

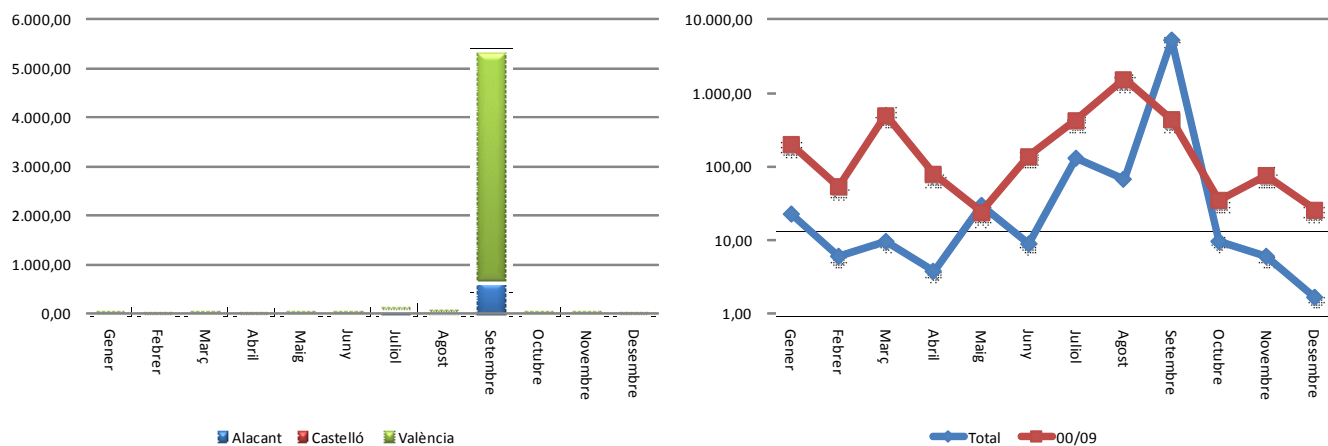

Gràfiques 7-8: Superfície afectada per mesos

## Incendis per causes.

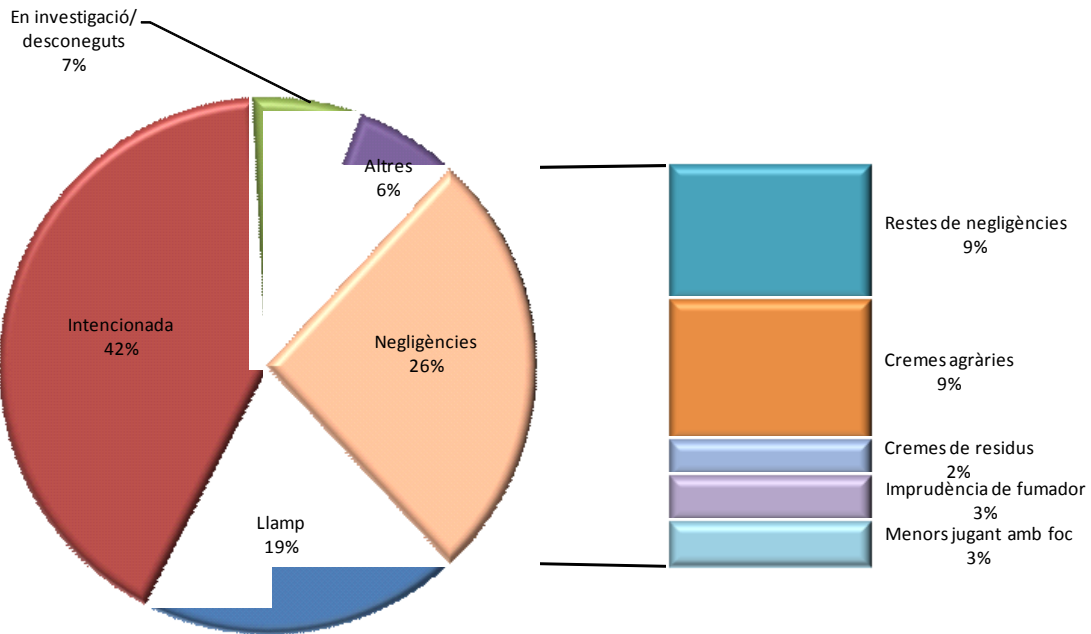

Gràfica 9: Percentatge d'incendis per causes

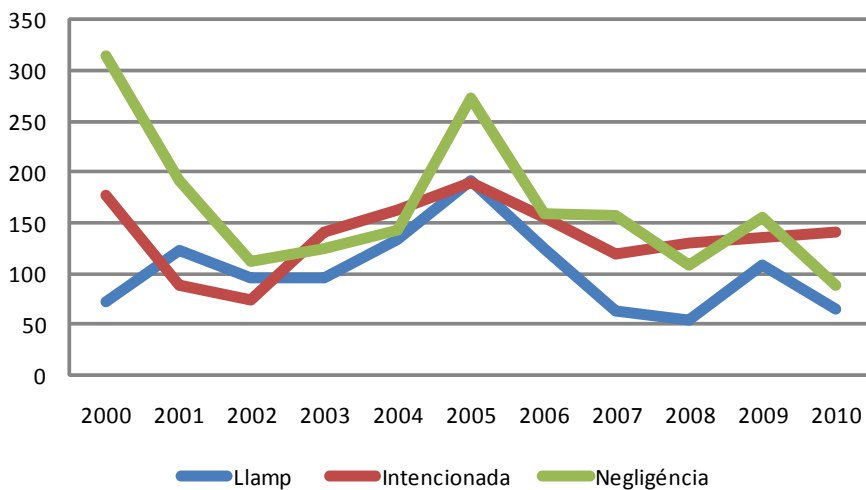

Gràfica 10: Evolució del nombre d'incendis per causes

El més destacable és la clara disminució en les negligències, amb un descens pròxim al 43% sobre l'any anterior, que confirma una tendència clara de la dècada com s'aprecia en la gràfica 10.

Gràfica 9: Porcentaje de incendios por causa



## Incendis per hora dia de començament

En les gràfiques 11 i 12 s'analitza el nombre d'incendis per hora i dia de començament.

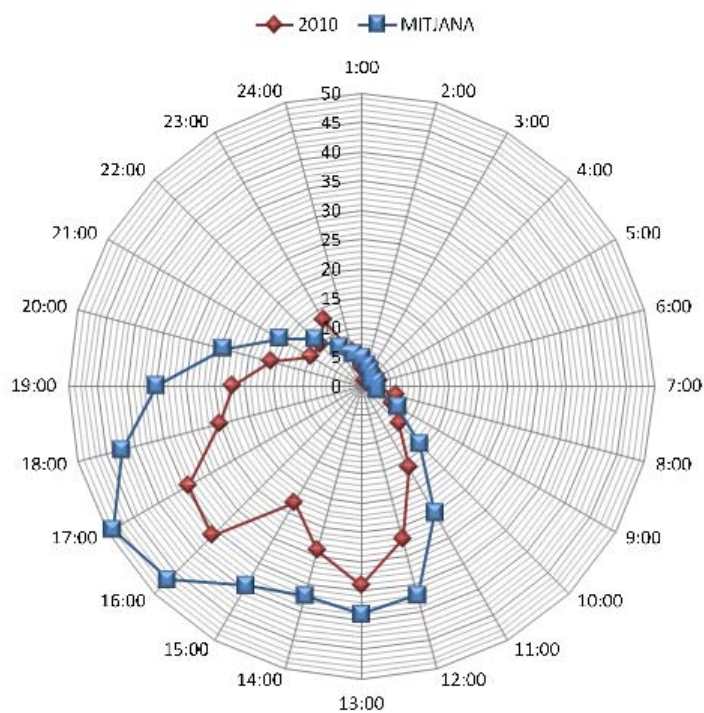

Gràfica 11 : Nombre d'incendis per hores

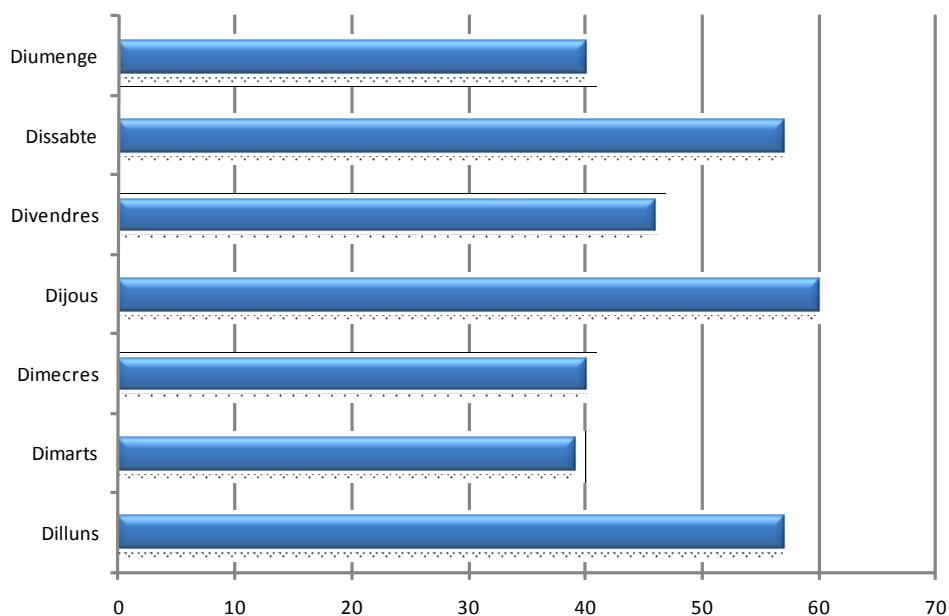

Gràfica 12 : Nombre d'incendis per dia de la setmana

## Relació completa d'incendis en el període

### Gener

Data	Municipi	Sup	Causa	Paratge
01-01-10	Millena	0,50	4	Rodacanters
01-01-10	Aigües	15,00	1	El Cantal
02-01-10	Sellent	0,06	1	La Hoya
02-01-10	Alzira	0,03	1	Con. Del Huerto Pasiego
14-01-10	Vilamarxant	6,91	1	Els Cabessos

### Febrer

Data	Municipi	Sup	Causa	Paratge
03-02-10	Teresa	0,01	2	Las Cañadas
09-02-10	Xeresa	0,02	1	Acequia nueva
10-02-10	Xeresa	0,50	1	Marjal Xeresa
10-02-10	Guardamar del Segura	0,00	1	Rebollo
11-02-10	Guadassuar	0,12	2	Rio Magro (El Cano)
11-02-10	Xàtiva	0,05	2	Sagres
11-02-10	Xeresa	2,00	1	Les Galerasers
11-02-10	Xeresa	3,00	1	Cañaret
14-02-10	Santa Magdalena de Pulpis	0,01	1	Cam Roig
28-02-10	Chóvar	0,20	2	Marianet

### Març

Data	Municipi	Sup	Causa	Paratge
01-03-10	Albalat de la Ribera	0,03	1	Riio Júcar
02-03-10	Benifato	0,50	2	Castellet
09-03-10	Benidorm	0,02	1	Foietes
15-03-10	Agres	0,05	2	Barranco del Llop
15-03-10	Monòver/Monóvar	0,50	2	El Siri
19-03-10	Benavites	0,02	3	Marjal Almenara
20-03-10	Sumacàrcer	0,01	1	Pinella
27-03-10	Vilamarxant	5,50	1	La Pea
27-03-10	Antella	0,30	3	Rio Xuquer
27-03-10	Canet d'En Berenguer	1,00	2	Delta rio Palancia
28-03-10	Elx/Elche	0,20	1	P.N. Hondo (Vereda Çendres)
29-03-10	Banyeres de Mariola	1,50	2	La Marjal
31-03-10	Torres-Torres	0,05	2	Mont Blau

## Abril

Data	Municipi	Sup	Causa	Paratge
02-04-10	Culla	0,00	2	Martiniano
02-04-10	Albaida	1,00	1	Camí Vell de Atzaneta
02-04-10	Utiel	0,04	2	Cerro la Mazorra
03-04-10	Chella	0,36	1	Barranco de Gorga
04-04-10	Jérica	0,05	0	El Clero
04-04-10	Rosell	0,01	1	Planes del Barró
04-04-10	Puçol	0,00	2	El cerro la Costera-La Bassa
04-04-10	Riba-roja de Túria	0,00	2	La Llobatera
04-04-10	Xixona/Jijona	0,03	4	Monnegre
07-04-10	Pego	0,08	1	Buyentó (P.N.Marjal)
08-04-10	Alzira	0,06	1	El Rafol
08-04-10	Teulada	0,06	2	La Cometa
10-04-10	L'Alfàs del Pí	1,00	1	Camino de la Cantera
10-04-10	Cullera	0,00	2	Cabesol
11-04-10	Caudete de las Fuentes	0,32	1	Río Madre
11-04-10	Serra	0,02	2	Llano de Lucas
12-04-10	Castalla	0,20	3	Xorret de Payans
12-04-10	Sumacàrcer	0,40	1	Pinilla 1
20-04-10	Confrides	0,10	2	Bco. de Mela
25-04-10	Busot	0,04	1	Pla de Bernat
27-04-10	Villargordo del Cabriel	0,02	2	El Tollo

## Maig

Data	Municipi	Sup	Causa	Paratge
01-05-10	Crevillent	0,01	0	La Apalaya
01-05-10	Serra	0,00	0	Broseta
04-05-10	Viver	1,50	1	Ochino
07-05-10	Pego	0,00	0	Els Pilarets
10-05-10	Benicarló	0,01	2	Riu Sec
12-05-10	Alacant/Alicante	0,50	2	Sta. Faz
12-05-10	Vilanova d'Alcolea	0,05	0	L'Artigó
13-05-10	Vilamarxant	0,01	1	Los Yesares
14-05-10	La Pobla de Benifassà	0,15	0	Castellar
14-05-10	Vilamarxant	0,02	1	Rodana Grande
15-05-10	La Pobla de Benifassà	3,55	4	Castellar
15-05-10	La Pobla de Benifassà	0,30	4	Castellar
15-05-10	Gorga	0,12	2	El Carrascal
16-05-10	Cheste	0,20	1	Cañada Fria
16-05-10	Polinyà del Xúquer	0,20	1	Raco del Gual
17-05-10	Nules	1,50	2	La Murta
19-05-10	Cullera	1,70	2	Playa Dossel
19-05-10	Riba-roja de Túria	0,12	2	Seminar
19-05-10	Paterna	0,80	1	Molino de Testar
19-05-10	Benicàssim/Benicásim	0,03	2	Covarchos
19-05-10	Castielfabib	0,16	2	Mas de Jacinto
20-05-10	Castelló de Rugat	0,20	2	Barranc de la Xerca
20-05-10	Pedralba	0,01	2	La Playeta
20-05-10	Geldo	0,01	2	Piscina
21-05-10	Riba-roja de Túria	0,02	2	Traver
21-05-10	Culla	0,12	4	Cañetes Pla de Sabater
21-05-10	L'Alcora/Alcora	0,03	2	Piquera
22-05-10	Guadassuar	0,02	2	Foia de Guadassuar
23-05-10	Xixona/Jijona	14,60	1	Nutxes (Font Vivens)
25-05-10	La Pobla del Duc	0,20	1	Río Micena
25-05-10	Requena	0,84	2	Casas del Rio
25-05-10	Olocau	0,40	1	Bco. las viñas
25-05-10	Bellús	0,15	1	Rio Albaida
26-05-10	Tírig	1,05	2	La Morellana
26-05-10	Bèlgida	0,10	2	Bco. Font Freda
27-05-10	Valencia	0,00	1	Aterrizador
27-05-10	Zarra	0,00	0	Cerro Gordo
27-05-10	Requena	0,00	0	Muela de Abajo
27-05-10	Bicorp	0,00	0	Borriquez Alto
27-05-10	Sueca	0,00	1	L'Ello
27-05-10	Benilloba	0,01	2	La Condomina
28-05-10	Elx/Elche	0,68	1	Valverde bajo
28-05-10	Confrides	0,00	0	Clavellons
30-05-10	Navarrés	0,10	2	Loma Buena
31-05-10	Nules	0,10	2	Cuchareros

Juny

Data	Municipi	Sup	Causa	Paratge
01-06-10	La Nucia	0,10	4	Tosal Captivador
02-06-10	Alzira	0,05	2	Barranco la Murta
02-06-10	Villahermosa del Río	0,00	3	Mas de Peña
02-06-10	Vilamarxant	0,01	1	Cerveret
03-06-10	Cofrentes	0,00	0	Alcola Foscar
03-06-10	Villargordo del Cabriel	0,00	0	La Maraña
03-06-10	Quesa	0,00	0	La Hoya
03-06-10	Teresa de Cofrentes	0,00	0	Depósito del agua
03-06-10	Cortes de Pallás	0,01	0	Punta del reloj
03-06-10	Jarafuel	0,01	0	Cnº Jarafuel
03-06-10	Macastre	1,50	0	Llanorel
04-06-10	Monòver/Monóvar	0,05	0	Beties
05-06-10	Gandia	0,02	1	Santa Ana
06-06-10	Onda	0,00	0	Las Pedrizas
06-06-10	Puebla de Arenoso	0,03	0	El Cabezo
07-06-10	Tírig	3,00	0	Mas Groc
07-06-10	La Pobra de Benifassà	0,01	0	Michavila
08-06-10	Náquera	0,20	0	Puntal Alt Barrac de Cirer
10-06-10	Guadassuar	0,10	1	La Foya
11-06-10	Elx/Elche	0,02	1	El Altet
11-06-10	Sagunt/Sagunto	0,26	4	Corral de Rivera
11-06-10	Elx/Elche	0,17	1	La Marina
12-06-10	Lucena del Cid	0,01	0	Pineda
12-06-10	Polinyà del Xúquer	0,10	1	La Gual
12-06-10	Culla	0,00	0	Sales de Matella
12-06-10	Alberic	0,10	1	Algoletxa-Rib. Xuquer
13-06-10	Rafelcofer	0,00	2	Montaña La Creu
14-06-10	Alacant/Alicante	0,00	1	Sta. Faz
15-06-10	Cortes de Arenoso	0,00	0	Rocha
17-06-10	Xàtiva	0,18	1	Clot de la Torre
18-06-10	Albaida	0,01	0	Almaseretes
18-06-10	Sant Joan de Moró	0,02	0	Frontón
20-06-10	Elx/Elche	0,80	1	Puçol
21-06-10	Les Coves de Vinromà	0,10	2	Valle del Ángel
29-06-10	Ares del Maestre	1,50	0	Mas del Pla
30-06-10	Llaurí	0,50	1	Pla de gorra

## Juliol

Data	Municipi	Sup	Causa	Paratge
02-07-10	Torreveija	0,00	1	La Redonda (P.N. La Mata)
02-07-10	Domeño	0,00	0	Jórgola Alta
08-07-10	Alacant/Alicante	97,21	2	Atalayas/Bacarot
08-07-10	Sumacàrcer	0,01	3	Subida al depósito
09-07-10	Alquería de la Comtessa/Alquería de la Conde	2,00	1	El Rabal
09-07-10	Torreveija	0,00	2	El Salado (P.N. La Mata-Torreveija)
10-07-10	Crevillent	0,34	2	El Monje
11-07-10	Borriol	0,02	2	Benifaet
11-07-10	Alberic	0,05	1	Camí del Trenca
12-07-10	Cullera	1,50	1	Mareny de Sant Ilorenç
13-07-10	Peñíscola	0,10	2	Algira
16-07-10	La Torre d'En Besora	0,50	2	Pedrises
19-07-10	Cullera	0,15	3	La Pedrera-Mantaña de les raboses
20-07-10	Muro de Alcoy	0,05	1	Camí de la Solana
21-07-10	Utiel	0,02	1	Rio Magro
21-07-10	Gandia	5,00	1	La Era Carbo
22-07-10	Sant Mateu	0,00	0	La Bastida
22-07-10	Olocau	0,00	0	Garroferat Cremat
23-07-10	Serra	0,20	0	Broseta
23-07-10	Torrechiva	0,00	0	Huerta Baja
23-07-10	Valencia	2,55	0	Mallada del Saler
23-07-10	Orihuela	0,04	1	Montesenia
24-07-10	Benafigos	0,02	0	Lloma Benafigos
26-07-10	Callosa de Segura	0,00	1	La Pilarica
26-07-10	Orihuela	1,00	2	Urb. Villamartin
26-07-10	Sagunt/Sagunto	2,10	2	Rio Palancia
28-07-10	Santa Pola	0,49	1	Gran Alanca (Bco. Salt)
28-07-10	Carlet	0,60	1	Rio Magro
28-07-10	Simat de la Valldigna	14,50	1	El Toro
29-07-10	Crevillent	0,03	1	San Felipe-Matola (El Hondo)
29-07-10	Sax	0,07	2	La Torre
29-07-10	La Vall d'Uixó	0,01	0	El Piñar
29-07-10	Penàguila	0,05	2	Puntarro
29-07-10	Montesa	0,50	1	Bco. del Caldero
29-07-10	Lucena del Cid	0,00	0	El Cabezo
29-07-10	Llíria	0,02	3	Navajo Oscuro
30-07-10	Castalla	0,00	2	Camí de la Bola
31-07-10	Carlet	0,17	1	Bco. La Parra
31-07-10	Carlet	0,03	1	El Tislar

## Agost

Data	Municipi	Sup	Causa	Paratge
01-08-10	Benidoleig	2,00	1	Colina del Sol
01-08-10	Beniarbeig	3,10	3	Montanya de Rafalets
02-08-10	Tavernes de la Valldigna	0,25	2	Caicha
02-08-10	Petrer	0,01	1	Casa Cancio
03-08-10	Llíria	0,25	1	Coto Catala-Tos Pelat
04-08-10	Ibi	0,05	1	Mas de Felip
04-08-10	Crevillent	0,01	1	Saladar
05-08-10	Barxeta	8,00	4	Lloma l'horta-Lloma les Estretes
05-08-10	Jérica	0,02	2	Fuente de Benabal
06-08-10	Guardamar del Segura	0,01	1	Urb. Pinomar
07-08-10	Camporrobles	0,00	1	Los Reguerillos
07-08-10	Santa Pola	1,43	1	Balsares (Gran Alacant)
08-08-10	Valencia	0,10	1	Mallada del Saler
08-08-10	Barxeta	0,50	1	La Guitarreta
08-08-10	Elx/Elche	0,00	3	Perleta
09-08-10	Pedralba	1,40	2	Remolino
09-08-10	Serra	0,00	2	Algepsars
09-08-10	Benafigos	0,01	0	Robol
09-08-10	San Isidro	0,11	1	Camí Almajal
09-08-10	Onda	0,20	0	Pas de Fulla
09-08-10	Benafigos	0,00	0	Mas de Marin
10-08-10	Xaló	2,50	0	Massils
10-08-10	La Pobla Tornesa	0,01	0	La Balaguera
10-08-10	Alcalà de Xivert	0,01	0	Ermita de Santa Lucía
10-08-10	Albalat dels Tarongers	0,00	0	Tossal de la Molinera
10-08-10	Náquera	0,00	0	Algepsar
10-08-10	Aielo de Rugat	0,01	0	Tossalet de les Bases
10-08-10	Bocairent	0,03	0	Casa Galbis
10-08-10	Facheca	1,00	2	Lloma dels Conills
10-08-10	Beniarbeig	0,00	0	Bancalet Blanc
11-08-10	La Font de la Figuera	0,01	0	La Felipa
11-08-10	Onil	0,01	0	Arguila
12-08-10	Fanzara	0,00	0	El Muladar
12-08-10	El Pinós/Pinoso	0,14	4	Las Tres Fuentes
12-08-10	Montanejos	0,01	0	La Copa
14-08-10	Zucaina	0,03	0	El Pron
14-08-10	Toga	0,00	0	El Castillet
14-08-10	Marines	1,10	0	Los Panizares/El Mojar de la Solana
15-08-10	Alfarp	0,05	1	Pantano de Carlet
17-08-10	Bétera	0,05	2	La Lloma de la Creu
19-08-10	Requena	0,00	0	Loma del Churro

20-08-10	Chelva	0,01	0	Bercuta
21-08-10	Guardamar del Segura	0,02	1	Dunas Guardamar(Pinada Ventorrillo)
22-08-10	Xàtiva	2,00	1	El Moli - Riu Canyoles
23-08-10	Guardamar del Segura	2,00	1	Playa del Rebollo
23-08-10	Moncofa	1,00	4	Corral Vell
23-08-10	Llutxent	2,00	2	
23-08-10	Xàbia/Jávea	0,00	4	Pujol - PN El Montgó
23-08-10	Vall de Ebo	4,00	1	Pla del Misera
23-08-10	Bolbaite	1,12	1	Pozo Caco
24-08-10	Xàtiva	1,50	1	Bolvents
25-08-10	Bétera	0,02	2	Espinar
26-08-10	Cocentaina	2,10	1	Penella
26-08-10	L'Alfàs del Pí	0,50	3	El Romeral
27-08-10	Tuéjar	3,00	1	Corral del Plano
27-08-10	La Romana	0,15	3	Algayat
27-08-10	Xàtiva	0,25	2	Margen izquierdo riu Canyoles
27-08-10	La Torre de les Maçanes/Torremanzanas	0,40	3	Finca Barrinada
28-08-10	Guardamar del Segura	5,00	1	La Mata
28-08-10	Guardamar del Segura	0,30	1	Campico
28-08-10	La Salzadella	0,50	2	Bobalar
28-08-10	Albalat dels Tarongers	2,50	1	Muntanyeta
28-08-10	Guardamar del Segura	5,80	1	La Mata (El Raso)
29-08-10	Callosa d'En Sarrià	10,35	1	Tossal de Molla
29-08-10	San Miguel de Salinas	1,00	1	La Balsa
30-08-10	Agullent	0,06	1	Barranco del sapo
30-08-10	Castelló de Rugat	0,02	1	Barranco de Barraix
30-08-10	Monòver/Monóvar	0,10	3	Zafarich

## Setembre

Data	Municipi	Sup	Causa	Paratge
02-09-10	Santa Pola	0,03	2	Vereda de Cendres
02-09-10	Les Coves de Vinromà	1,50	0	Cubelles
03-09-10	Benidoleig	0,05	1	Camino del cementerio
04-09-10	Montesa	0,45	1	Condoyer
04-09-10	Utiel	0,04	1	Rio Magro
04-09-10	Guardamar del Segura	0,03	1	Pallaret
04-09-10	Vilafamés	0,03	0	Camí Vell (Foia)
04-09-10	Morella	0,00	0	Monte Herbasset
04-09-10	Alcoi/Alcoy	1,60	1	Xirillent (costera la rata)
04-09-10	Alcalà de Xivert	0,48	2	El Bassol
05-09-10	Almenara	0,10	0	Muntanyeta de la Bassa



06-09-10	Castelló de Rugat	0,25	1	Bco. Marxilent
06-09-10	Benidoleig	0,10	1	Camino Urb. España la Vieja
06-09-10	Alfafara	99,02	1	Solana-Collado -la Guerra-Torrater
06-09-10	Ali. Iniciado otra provincia	554,89	1	Serratella - Casa Ponce (Ontinyent)
06-09-10	Val. Iniciado otra provincia	373,42	1	Collado de la Guerra (Alfafara)
06-09-10	Peñíscola	9,00	2	Cala Argilaga
06-09-10	Simat de la Vallidigna	233,78	1	Barranc de les Cases
06-09-10	Ontinyent	1.957,17	1	Casa Ponce
06-09-10	Gandia	0,50	1	Santa Ana
06-09-10	Alfarp	0,50	2	L'Almaguer
07-09-10	Barxeta	0,50	2	El Moli
07-09-10	Rafelguaraf	2.071,77	1	La Lloma de Vicentico y otras
07-09-10	L'Alqueria de Asnar	1,20	1	Bco. de Vargues
07-09-10	Turís	0,08	1	Castellet
08-09-10	La Vila Joiosa/Villajoyosa	0,10	2	Venta del Charco
08-09-10	Antella	0,08	1	Isla del Pla
08-09-10	Sagunt/Sagunto	0,30	2	Montanyeta de Pique
09-09-10	Banyeres de Mariola	0,02	1	Benassaid
09-09-10	Sant Joan de Moró	3,00	4	Marieta La Serra
09-09-10	Tavernes de la Vallidigna	1,00	1	La Cahicha
09-09-10	Llíria	0,15	3	
09-09-10	Redován	0,07	1	La Pinada
09-09-10	Tuéjar	0,03	1	Los Planillos
09-09-10	Tuéjar	0,65	1	Los Planillos
10-09-10	Onil	0,01	1	Alquitrana
10-09-10	Agost	0,40	1	Las Lomas
11-09-10	Beniarrés	0,01	1	Pantano de Beniarrés
11-09-10	Guardamar del Segura	0,28	1	Moncayo (Pallaret)
11-09-10	Planes	0,04	4	Lomas Arena (Casaques)
13-09-10	Riba-roja de Túria	0,02	3	El Quint
13-09-10	Barxeta	0,10	1	Bco. Atmetler
15-09-10	Benavites	0,40	1	Assagador Benavites
16-09-10	Tuéjar	0,01	1	Peña Real
17-09-10	Vall de Gallinera	0,05	0	S <sup>a</sup> Almirante
18-09-10	Bicorp	0,00	0	La Era del Bolo
19-09-10	Utiel	0,10	2	Las Tendetas
26-09-10	Valencia	0,00	2	Rafalell
27-09-10	Sagunt/Sagunto	1,12	4	El Picayo
28-09-10	Aielo de Rugat	0,05	1	La Serreta de la Creu
29-09-10	Quatretonda	6,00	1	Bco. Pas de Castello
30-09-10	Beniardá	1,50	1	Bco. de la Canal
30-09-10	Villena	0,00	2	Sierra de la Villa

## Octubre

Data	Municipi	Sup	Causa	Paratge
02-10-10	Torrent	0,15	2	Mas de los Giles
02-10-10	Alcalà de Xivert	0,10	2	Palaba
02-10-10	Torreveija	0,05	1	Parque Natural de la Mata
03-10-10	Villalonga	0,12	1	Azud Villalonga (rio serpis)
03-10-10	Crevillent	0,10	1	P.N. El Hondo
04-10-10	Confrides	5,00	2	Betxinqui
04-10-10	Torreveija	0,07	4	P.N. La Mata
04-10-10	Llíria	0,30	2	Pou de Gerardo
04-10-10	Torreveija	0,04	4	P.N. La Mata-Torreveija
04-10-10	Torreveija	0,01	4	P.N. La Mata
05-10-10	Alcalà de Xivert	0,05	2	La Serreta
06-10-10	Llombai	0,07	2	Barranc de la Madrina
06-10-10	Benicolet	0,20	3	Raco del Pi-Llobera
07-10-10	El Pinós/Pinoso	0,03	1	Barranco tres fuentes
08-10-10	Benigánim	0,25	2	Azagador
08-10-10	Chella	0,50	2	Matet
08-10-10	La Torre de les Maçanes/Torremanzanas	0,20	2	El Sirvent
09-10-10	Torreveija	1,00	1	El Raso (P.N. La Mata)
11-10-10	Manuel	0,50	4	El Algarrobo
17-10-10	Fondó de les Neus / Hondón de las Nieves	0,20	1	S <sup>a</sup> del Caminanto
26-10-10	Alzira	0,06	1	Bco. Enquerancia
28-10-10	Moixent/Mogente	0,10	3	Camí de Bellús
28-10-10	Sagunt/Sagunto	0,00	4	Urbanización Monte Picayo
31-10-10	Alcalalí	0,50	1	Camino de la huerta al molino

## Novembre

Data	Municipi	Sup	Causa	Paratge
02-11-10	Serra	0,03	4	Font Llentiscle
03-11-10	Torreveija	0,08	3	Puntal de la Vibora (P.N. El Hondo)
03-11-10	Xaló	0,03	2	Passula
03-11-10	Oliva	0,15	1	Sant Pere
05-11-10	Guardamar del Segura	0,10	1	La Pipa
06-11-10	Guardamar del Segura	0,05	3	La Pipa
09-11-10	Guardamar del Segura	3,00	1	Urb. Raso (P.N. Mata)
10-11-10	Sierra Engarcerán	0,10	2	Bco. de la Guitarra
12-11-10	Benimuslem	0,05	2	Camí Molla
13-11-10	Villalonga	0,05	1	El Azud
13-11-10	Villalonga	0,05	1	Creueta
13-11-10	San Miguel de Salinas	0,00	2	La Bojosa
14-11-10	Balones	1,00	2	Costurera
14-11-10	Vilamarxant	1,00	1	Cauce Rio Turia, Pte. La Barca
14-11-10	Guadassuar	0,07	1	Casa de la Doctora-El Pelat
20-11-10	Guardamar del Segura	0,15	1	La Pipa
22-11-10	Requena	0,04	1	Rambla Albosa-Penen
23-11-10	Polop	0,10	2	Puig Campana
24-11-10	Useras/Les Useres	0,00	4	Ferriset
29-11-10	Tavernes de la Valldigna	0,00	3	Motor l'Ombria

## Desembre

Data	Municipi	Sup	Causa	Paratge
04-12-10	Almenara	0,01	0	darrere de la Corona
24-12-10	Les Coves de Vinromà	1,50	3	Mas canterera alta
25-12-10	Favara	0,15	2	El Pelirrado
28-12-10	Villafranca del Cid/Vilafranca	0,01	3	Camí Vell de Villafranca

### Codis de causes

- (0) Llamp
- (1) Intencionada
- (2) Negligència
- (3) Desconeguda/Investigació
- (4) Altres

## DOCV/BOE

### Gener

- **DOCV núm. 6194**, de 28.01.2010. Conselleria de Medi Ambient, Aigua, Urbanisme i Habitatge RESOLUCIÓ de 14 de desembre del 2009, del conseller de Medi Ambient, Aigua, Urbanisme i Habitatge, per la que s'aprova el Pla local de prevenció d'incendis forestals de Bicorp. [2010/445]
- **DOCV núm. 6183**, de 13.01.2010. Conselleria de Medi Ambient, Aigua, Urbanisme i Habitatge RESOLUCIÓ de 7 de desembre del 2009, del conseller de Medi Ambient, Aigua, Urbanisme i Vivenda, per la que s'aprova el Pla local de prevenció d'incendis forestals de Gandia. [2009/14591]

### Febrer

- **DOCV** núm. 6212, de 23.02.2010. Conselleria de Medi Ambient, Aigua, Urbanisme i Habitatge. RESOLUCIÓ de 26 de gener del 2010, del conseller de Medi Ambient, Aigua, Urbanisme i Habitatge, per la que s'aprova el Pla Local de Prevenció d'Incendis Forestals de Quesa. [2010/1708]
- **DOCV** núm. 6212, de 23.02.2010. Conselleria de Medi Ambient, Aigua, Urbanisme i Habitatge. RESOLUCIÓ de 26 de gener del 2010, del conseller de Medi Ambient, Aigua, Urbanisme i Habitatge, per la que s'aprova el Pla Local de Prevenció d'Incendis Forestals de Venta del Moro. [2010/1702]
- **DOCV** núm. 6212, de 23.02.2010. Conselleria de Governació Resolució de 19 de febrer del 2010, de la Conselleria de Governació, de correcció d'errors de l'anunci de licitació de l'expedient número CNMY10/DGPEIE/25, de contractació de les obres per a la construcció d'una base aèria d'helicòpters d'extinció d'incendis forestals a Tírig. [2010/1909]

- **DOCV** núm. 6212, de 23.02.2010. Conselleria de Medi Ambient, Aigua, Urbanisme i Habitatge. RESOLUCIÓ de 25 de gener del 2010, del conseller de Medi Ambient, Aigua, Urbanisme i Habitatge, per la que s'aprova el Pla Local de Prevenció d'Incendis Forestals de Barxeta. [2010/1646]
- **DOCV** núm. 6210, de 19.02.2010. Conselleria de Governació Licitació número CNMY10/DGPEIE/25. Construcció d'una base aèria d'helicòpters d'extinció d'incendis forestals a Tírig. [2010/1804]
- **DOCV** núm. 6208, de 17.02.2010. Conselleria de Medi Ambient, Aigua, Urbanisme i Habitatge Informació pública del Pla de Prevenció d'Incendis Forestals del parc Natural de la Pobla de Sant Miquel. [2010/1688]
- **DOCV** núm. 6203, de 10.02.2010. Conselleria de Medi Ambient, Aigua, Urbanisme i Habitatge RESOLUCIÓ de 28 de desembre del 2009, del conseller de Medi Ambient, Aigua, Urbanisme i Habitatge, per la que s'aprova el Pla Local de Prevenció d'Incendis Forestals de Moixent. [2010/926]

### Març

- **DOCV** DOCV núm. 6233, de 25.03.2010. Conselleria de Medi Ambient, Aigua, Urbanisme i Habitatge RESOLUCIÓ de 2 de març del 2010, del conseller de Medi Ambient, Aigua, Urbanisme i Habitatge, per la que s'aprova el Pla Local de Prevenció d'Incendis Forestals de La Font de la Figuera. [2010/2948]
- **DOCV** DOCV núm. 6225, de 12.03.2010. Conselleria de Medi Ambient, Aigua, Urbanisme i Habitatge RESOLUCIÓ de 2 de març del 2010, de la directora general de Gestió del Medi Natural, per la qual es concedixen les primes corresponents a l'exercici 2009, per a eliminació de restes agrícoles i vegetació no desitjable sense ocupació del foc, en cultius agrícoles llenyosos de secà situats en una franja de 500 metres al voltant dels terrenys forestals inclosos en parcs naturals de la Comunitat Valenciana. [2010/2780].
- **BOE** Ministeri de la Presidència (BOE de 23/03/2010 - Secció I). Reial Decret 344/2010, de 19 de març, pel que s'amplia l'àmbit d'aplicació de la Llei 3/2010, de 10 de març, per la que s'aproven mesures urgents per a pal·liar els danys produïts pels incendis forestals i altres catàstrofes naturals ocorregudes en diverses comunitats autònomes
- **BOE** Direcció de l'Estat (BOE d'11/03/2010 - Secció I). Llei 3/2010, de 10 de març, per la que s'aproven mesures urgents per a pal·liar els danys produïts pels incendis forestals i altres catàstrofes naturals ocorreguts en diverses comunitats autònomes
- **BOE** Ministeri de Justícia (BOE de 02/03/2010 - Secció II). Reial Decret 218/2010, d'1 de març, pel que es nomena Fiscal adscrita al Fiscal de Sala Coordinador contra els delictes relatius a l'ordenació del territori i la protecció del patrimoni històric, del medi ambient i incendis forestals a la senyora Raquel Muñoz Arnanz.

## Abril

- **BOE** número 99 de 24/4/2010. Anunci de licitació de: Direcció General de Protecció Civil i Emergències. Objecte: Servici de teledetecció satel·lital i simulador d'incendis avançat per a la defensa contra incendis forestals. Expedient: 10A080. Ministeri de l'Interior
- **BOE** Ministeri de l'Interior (BOE de 24/04/2010 - Secció I). Orde INT/997/2010, de 19 d'abril, per la que es modifica l'Orde INT/865/2010, de 7 d'abril, per la que s'amplia l'àmbit d'aplicació de la Llei 3/2010, de 10 de març, per la que s'aproven mesures urgents per a pal·liar els danys produïts pels incendis forestals i altres catàstrofes naturals ocorregudes en diverses comunitats autònomes
- **BOE** Ministeri de Política Territorial (BOE de 24/04/2010 - Secció III). Orde TER/1005/2010, de 22 d'abril, sobre procediment de concessió de subvencions per a pal·liar els danys produïts pels incendis forestals i altres catàstrofes naturals ocorregudes en diverses comunitats autònomes.
- **BOE** Ministeri de l'Interior (BOE de 09/04/2010 - Secció I). Orde INT/865/2010, de 7 d'abril, per la que s'amplia l'àmbit d'aplicació de la Llei 3/2010, de 10 de març, per la que s'aproven mesures urgents per a pal·liar els danys produïts pels incendis forestals i altres catàstrofes naturals ocorregudes en diverses comunitats autònomes.

## Maig

- **DOCV** núm. 6275, de 26.05.2010. Conselleria de Medi Ambient, Aigua, Urbanisme i Habitatge CORRECCIÓ d'errors de la Resolució de 14 de maig del 2010, de la Conselleria de Medi Ambient, Aigua, Urbanisme i Habitatge, per la que es resol la convocatòria d'ajudes destinades a la realització d'activitats de voluntariat ambiental en prevenció d'incendis forestals. [2010/5999].
- **DOCV** núm. 6272, de 21.05.2010. Conselleria de Medi Ambient, Aigua, Urbanisme i Habitatge RESOLUCIÓ de 23 d'abril del 2010, del conseller de Medi Ambient, Aigua, Urbanisme i Habitatge, per la que s'aprova el Pla Local de Prevenció d'Incendis Forestals de Gilet. [2010/5349]
- **DOCV** núm. 6272, de 21.05.2010. Conselleria de Medi Ambient, Aigua, Urbanisme i Habitatge RESOLUCIÓ de 23 d'abril del 2010, del conseller de Medi Ambient, Aigua, Urbanisme i Habitatge, per la que s'aprova el Pla local de prevenció d'incendis forestals de Bellús (València). [2010/5330]
- **DOCV** núm. 6271, de 20.05.2010. Conselleria de Medi Ambient, Aigua, Urbanisme i Habitatge RESOLUCIÓ de 14 de maig del 2010, de la Conselleria de Medi Ambient, Aigua, Urbanisme i Habitatge, per la que es resol la convocatòria d'ajudes destinades a la realització d'activitats de voluntariat ambiental en prevenció d'incendis forestals. [2010/5698]
- **DOCV** núm. 6264, de 11.05.2010. Conselleria de Medi Ambient, Aigua, Urbanisme i Habitatge Informació pública del Pla de Prevenció d'Incendis Forestals del parc Natural de Chera-Sot de Chera. [2010/4883]

**DOCV** núm. 6263, de 10.05.2010. Conselleria de Medi Ambient, Aigua, Urbanisme i Habitatge RESOLUCIÓ de 6 d'abril del 2010, del conseller de Medi Ambient, Aigua, Urbanisme i Habitatge, per la que s'aprova el Pla Local de Prevenció d'Incendis Forestals de Dos Aguas. [2010/4844]

## Juny

- **DOCV** núm. 6294, de 22.06.2010. Agència Valenciana de Foment i Garantia Agrària RESOLUCIÓ de 17 de juny del 2010, de la directora de l'Agència Valenciana de Foment i Garantia Agrària (AVFGA), per la que es convoquen per a l'any 2010 les ajudes, finançades per FEADER, per a l'eliminació de restes agrícoles i vegetació no desitjable sense ocupació del foc, en cultius agrícoles llenyosos de secà situats en una franja de 500 metres al voltant de terrenys forestals inclosos en parcs naturals de la Comunitat Valenciana. [2010/7089]
- **DOCV** 6293, de 21.06.2010. Conselleria de Medi Ambient, Aigua, Urbanisme i Habitatge RESOLUCIÓ de 15 de juny del 2010, de la Conselleria de Medi Ambient, Aigua, Urbanisme i Habitatge, per la que es publiquen les valoracions detallades corresponents a la convocatòria d'ajudes destinades a la realització d'activitats de voluntariat ambiental en prevenció d'incendis forestals.
- **DOCV** núm. 6286, de 10.06.2010. Conselleria de Medi Ambient, Aigua, Urbanisme i Habitatge CORRECCIÓ d'errors de la Resolució de 14 de maig del 2010, de la Conselleria de Medi Ambient, Aigua, Urbanisme i Habitatge, per la que es resol la convocatòria d'ajudes destinades a la realització d'activitats de voluntariat ambiental en prevenció d'incendis forestals. [2010/6518]
- **DOCV** núm. 6279, de 01.06.2010. Conselleria de Medi Ambient, Aigua, Urbanisme i Habitatge RESOLUCIÓ de 17 de maig del 2010, del conseller de Medi Ambient, Aigua, Urbanisme i Habitatge, per la que s'aprova el Pla Local de Prevenció d'Incendis Forestals d'Otos. [2010/5868]

## Juliol

- **DOCV** núm. 6317, de 23.07.2010. Conselleria de Medi Ambient, Aigua, Urbanisme i Habitatge RESOLUCIÓ de 25 de juny del 2010, del conseller de Medi Ambient, Aigua, Urbanisme i Habitatge, per la que s'aprova el Pla Local de Prevenció d'Incendis Forestals de Yátova. [2010/7853]
- **DOCV** núm. 6313, de 19.07.2010. Conselleria de Medi Ambient, Aigua, Urbanisme i Habitatge RESOLUCIÓ de 30 de juny del 2010, del conseller de Medi Ambient, Aigua, Urbanisme i Habitatge, per la que s'aprova el Pla de prevenció d'incendis forestals del parc Natural de la Pobla de Sant Miquel. [2010/7820]

## Agost

- **DOCV** núm. 6340, de 25.08.2010. Conselleria de Medi Ambient, Aigua, Urbanisme i Habitatge RESOLUCIÓ de 9 d'agost del 2010, de la directora general de Gestió del Medi Natural, per la qual es concedixen ajudes per al 2010, per a la posada en valor de la biomassa forestal residual. [2010/9274]

## Setembre

- **DOCV** núm.6365, de 29.09.2010. Conselleria de Medi Ambient, Aigua, Urbanisme i Habitatge. **DECRET** 150/2010, de 24 de setembre, del Consell, pel que es modifica el Reglament de la Llei 3/1993, de 9 de desembre, de la Generalitat, Forestal de la Comunitat Valenciana, i s'aprova la Instrucció Tècnica IT-MVLAT per al tractament de la vegetació en la zona de protecció de les línies elèctriques aèries d'alta tensió amb conductors nus al seu pas per terrenys forestals. [2010/10409]
- **DOCV** núm.6364, de 28.09.2010. Conselleria de Medi Ambient, Aigua, Urbanisme i Habitatge. **RESOLUCIÓ** de 20 de setembre del 2010, del conseller de Medi Ambient, Aigua, Urbanisme i Habitatge, per la que s'aprova el Pla local de prevenció d'incendis forestals de Bugarra. [2010/10222]
- **DOCV** núm.6364, de 28.09.2010. Conselleria de Medi Ambient, Aigua, Urbanisme i Habitatge. **RESOLUCIÓ** de 13 de setembre del 2010, del conseller de Medi Ambient, Aigua, Urbanisme i Habitatge, per la que s'aprova el Pla local de prevenció d'incendis forestals de Picassent. [2010/10229]
- **DOCV** núm.6362, de 24.09.2010. Conselleria de Medi Ambient, Aigua, Urbanisme i Vivenda. **RESOLUCIÓ** de 6 de setembre del 2010, del conseller de Medi Ambient, Aigua, Urbanisme i Vivenda, per la que s'aprova el Pla Local de Prevenció d'Incendis Forestals d'Alzira (València). [2010/10231]

## Octubre

- **DOCV** 6377, de 15.10.2010 Conselleria de Medi Ambient, Aigua, Urbanisme i Vivenda. Informació pública del Pla de prevenció d'incendis forestals de la demarcació forestal de Xàtiva.
- **DOCV** 6372, de 08.10.2010 Conselleria de Medi Ambient, Aigua, Urbanisme i Vivenda Informació pública del Pla de prevenció d'incendis forestals de la demarcació forestal d'Alcoi.

## Novembre

- **DOCV** 6400, de 18.11.2010. Conselleria de Medi Ambient, Aigua, Urbanisme i Habitatge. Informació pública del Pla de Prevenció d'Incendis Forestals del parc Natural de la Tinença de Benifassà. [2010/12414]
- **DOCV** núm.6399, de 17.11.2010. Conselleria de Medi Ambient, Aigua, Urbanisme i Habitatge. Informació pública del Pla de Prevenció d'Incendis Forestals del parc Natural de Penyagolosa. [2010/12247]

## Notícies

- Els dies 13 a 15 de gener es va desenrotllar a Còrdova el *Taller sobre Lliçons Apreses dels Grans Incendis Forestals*, en el qual representants de les diferents CC.AA. van presentar les experiències adquirides en els grans incendis forestal ocorreguts l'any 2009, en representació de la Comunitat Valenciana la ponent va ser la senyora Irene Rodríguez Rodrigo, directora general de Prevenció, Extinció d'Incendis i Emergències.
- Els dies 13 i 14 de febrer del 2010 es van celebrar a Castelló, les IX Jornades de Portes Obertes d'Emergències i Seguretat. Per part de la Conselleria de Medi Ambient, Aigua, Urbanisme i Habitatge, es va comptar amb la presència de personal Tècnic de la Direcció Territorial, Agents Mediambientals, així com de les Unitats de Prevenció, Tècnica, Helitransportada i amb moto, junt amb personal tècnic del Pla de Vigilància. Enguany dins de l'espai disponible es va realitzar la simulació del procés d'una investigació d'un incendi forestal, per part d'Agents Forestals del GOIIF, i per a això es va reproduir un escenari real. Així mateix es va elaborar una "maqueta" d'un observatori forestal, amb l'exposició dels mitjans que es tenen (emissora, brúixola, plans, prismàtics), etc.).



Imatge 1: Detall de la presència en la Jornada " 112 "



- Els dies 11 i 12 de març del 2010 es va celebrar a Càceres la reunió anual del CLIF, *Comité de Lluita Contra Incendis Forestals*, fòrum tècnic en què per part de la Comunitat Valenciana van assistir representants de les conselleries de Governació i de Medi Ambient, Aigua, Urbanisme i Habitatge.
- El passat dia 28 d'abril del 2010, es va realitzar un exercici de crema controlada, en terrenys de la Reserva de Caça de la Muela de Cortes, en el terme municipal de Cortes de Pallars (València). Per a l'execució i planificació de la crema es va comptar amb l'equip EPRIF, del Ministeri de Medi Ambient i Medi Rural i Marí, la Unitat Militar d'Emergències, Unitat Tècnica de Prevenció d'Incendis UT-902 de la Conselleria de Medi Ambient, aigua, urbanisme i Habitatge, Brigades Rurals d'Emergència de la Conselleria de Governació, Agents mediambientals i Tècnics tant de la Direcció General de Gestió del Medi Natural, com de la Direcció Territorial de València. Les labors de la crema es van iniciar a les 9:00 hores, i es van finalitzar sobre les 13:00 hores. La superfície afectada van ser aproximadament 4 hectàrees, dividides en quatre parcel·les, a les que prèviament s'havien realitzat les labors de desbrossament perimetral i de divisió de les parcel·les. Per a estes labors es va comptar amb una maquina desbrossadora, així com es va aprofitar perquè la UME realitzarà labors de creació de línies o faixes de defensa, amb mitjans manuals.



Imatge 1: Detall dels treballs de la crema

- En el marc del projecte QUALIGOUV (Millora de la governança i la qualitat de la gestió forestal en els espais naturals protegits de la regió mediterrània) finançat per la Unió Europea a través del programa MED, en el que participen a part del Servei de Prevenció d'Incendis Forestals i Sanitat Forestal, els socis següents: AIFM (*Association internationale forets mediterrannees*), el parc Natural dels Alpilles, el parc Natural de Luberon, l'*Office National d'Ones Forêts*, tots ells de França; la regió de Taranto a Itàlia; la regió de Múrcia a Espanya, i la WWF amb participació de les seues delegacions d'Itàlia i Portugal, els dies 27 a 29 d'abril es va desenrotllar en Taranto (Itàlia) el tercer dels seminaris previstos amb el lema "Com definir i posar en pràctica la concertació local"

- Igualment el dia 20 al parc Natural de la la Pobla de Sant Miquel dins del mateix projecte QUALIGOUV es va desenrotllar la visita al lloc pil