

ESPURNANA

**Butlletí
informatiu de
Prevenció
d'Incendis
Forestals**

Nº 23 – Novembre 2010



**GENERALITAT
VALENCIANA**

**CONSELLERIA DE MEDI AMBIENT
AIGUA, URBANISME I HABITATGE**

BUTLLETÍ INFORMATIU N° 23 –Any 2

Novembre 2010 – Contingut

Claus

En el mes de novembre no s'ha produït cap incidència destacable en matèria d'incendis forestals, a pesar d'haver-se viscut varies situacions de forts vents.

CONTINGUT

CLAUS.....	2
DADES ESTADÍSTIQUES.....	3
VALORS ACUMULATS	3
COMPARACIÓ AMB ELS VALORS MITJANS.....	4
EVOLUCIÓ MENSUAL NOMBRE	4
EVOLUCIÓ MENSUAL: SUPERFÍCIE AFECTADA.....	5
EVOLUCIÓ AL LLARG DEL MES.....	6
RELACIÓ COMPLETA D'INCENDIS EN EL PERÍODE	7
DOCV.....	7

Redacció: Secció de Prevenció d'Incendis
Forestals. Conselleria de Medi Ambient, Aigua,
Urbanisme i Habitatge

Dades estadístiques

Valors acumulats

En la taula 1 es realitza un desglossament detallat del nombre d'incendis i la superfície afectada per províncies.

Període 01/01/10 a 30/11/10

Província	Nombre	Superfície afectada Ha				
		superfície rasa			arbrada	Total
		Canyar	Altres rases	Total rasa		
Alacant	109	17,95	502,63	520,58	328,72	849,30
Castelló	62	2,62	6,15	8,77	21,38	30,15
València	162	26,27	3.563,58	3.589,85	1.146,04	4.735,89
Total	333	46,84	4.072,36	4.119,20	1.496,14	5.615,34

Taula 1: Desglossament del nombre d'incendis i superfície afectada per tipus i províncies

La representació gràfica dels percentatges provincials en nombre i superfície es recull en les gràfiques 2 i 3.

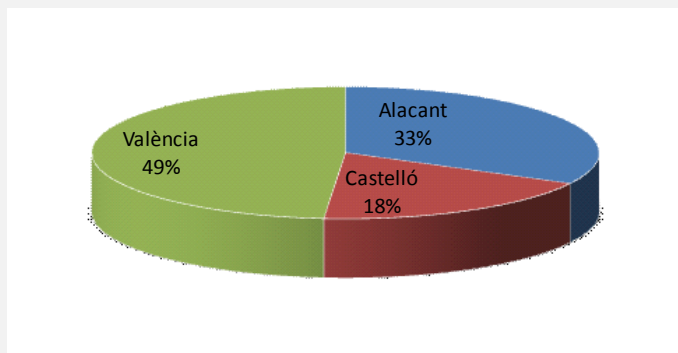

Gràfica 2: Nombre d'incendis en percentatge

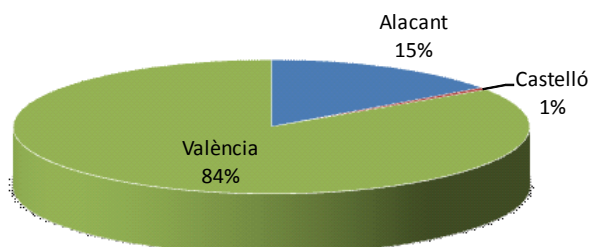

Gràfica 3: Percentatge de superfície afectada per províncies

Comparació amb els valors mitjans.

No es produïx variació respecte als mesos anteriors, amb uns valors en nombre molt per davall del registre mitjà de la dècada (446 incendis), però clarament per damunt en el que a superfície es referix (valor mitjà 3.538,14 ha).

Any	Nº	Sup
2000	582	6.433,54
2001	439	4.792,75
2002	311	1.172,68
2003	397	3.313,87
2004	478	1.017,83
2005	677	3.283,85
2006	463	3.472,68
2007	365	8.213,88
2008	317	728,03
2009	434	2.952,32
2010	333	5.615,33

Taula 2: Nombre i superfície afectada al mateix període

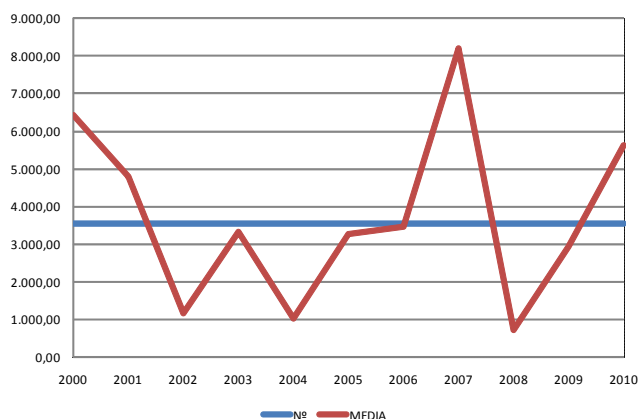
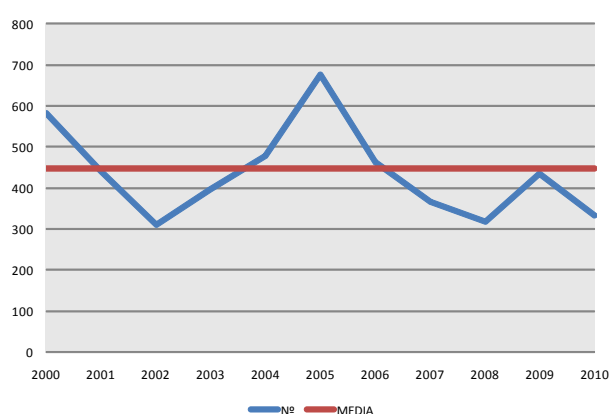

Grafiques 4-5: Evolució i tendència de nombre i superfície d'incendis en el període

Evolució mensual nombre

L'evolució mensual es representa a través d'una taula numèrica en què s'arreglen els valors per a cada província, i el total de la Comunitat (taula 3), junt amb dos diferents representacions gràfiques, una de valors Acumulats per províncies i una altra de comparació amb la mitjana dels últims 10 anys (gràfiques 6 i 7).

	Alacant	Castelló	València	Total
Gener	2	0	3	5
Febrer	1	3	6	10
Març	6	0	7	13
Abril	7	3	11	21
Maig	8	13	24	45
Juny	6	12	19	37
Juliol	13	8	18	39
Agost	28	12	28	68
Setembre	18	7	27	52
Octubre	11	2	11	24
Novembre	9	2	8	19
Desembre	0	0	0	0
TOTAL	109	62	162	333

Taula 3: Nº incendis per mesos

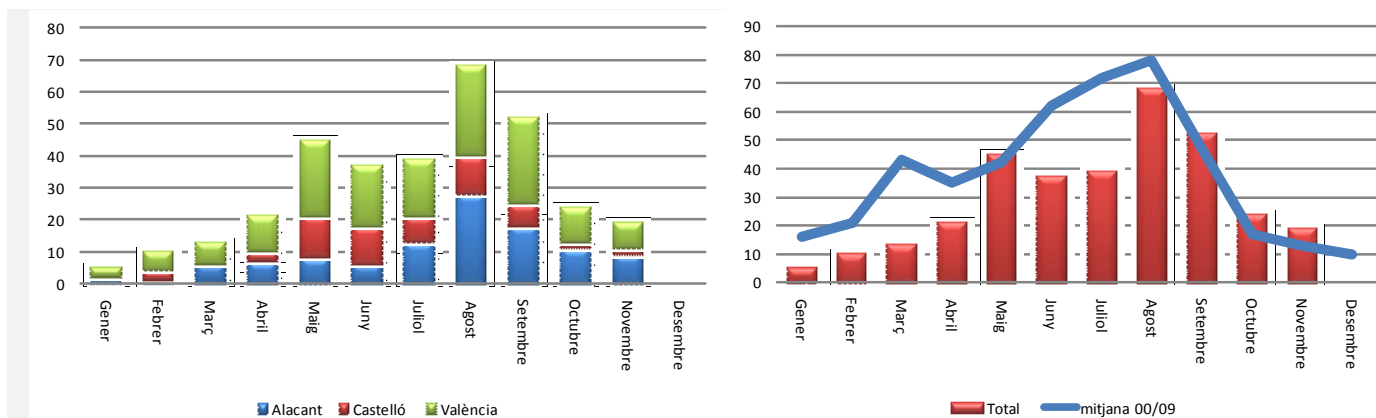

Gràfiques 6-7: Nombre d'incendis per mesos

Evolució mensual: Superfície afectada.

L'estudi de l'evolució mensual de la superfície afectada segueix una estructura semblant a la ja descrita en l'apartat referit al nombre, si bé en la comparació amb els valors mitjans, donada les grans diferències de valors s'ha utilitzat una escala logarítmica (gràfica 8).

	Alacant	Castelló	València	Total
Gener	15,50	0,00	7,00	22,50
Febrer	0,00	0,22	5,69	5,91
Març	2,77	0,00	6,90	9,67
Abril	1,51	0,06	2,23	3,80
Maig	15,92	8,39	5,26	29,57
Juny	1,14	4,67	3,03	8,84
Juliol	99,28	0,65	29,39	129,32
Agost	42,09	1,79	24,23	68,11
Setembre	659,39	14,11	4.648,46	5.321,96
Octubre	7,19	0,15	2,25	9,59
Novembre	4,51	0,10	1,44	6,05
Desembre	0,00	0,00	0,00	0,00
TOTAL	849,30	30,14	4.735,88	5.615,32

Taula 3: Superfície afectada per mesos

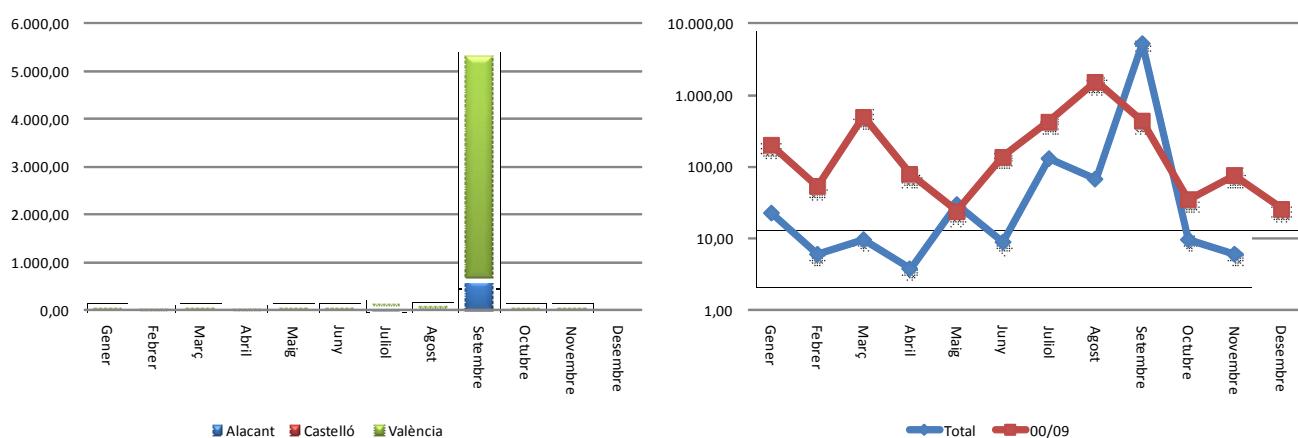

Gràfiques 7-8: Superfície afectada per mesos

Evolució al llarg del mes.

En la gràfica 9, es representa la incidència dels incendis forestals al llarg del mes, en nombre i superfície.

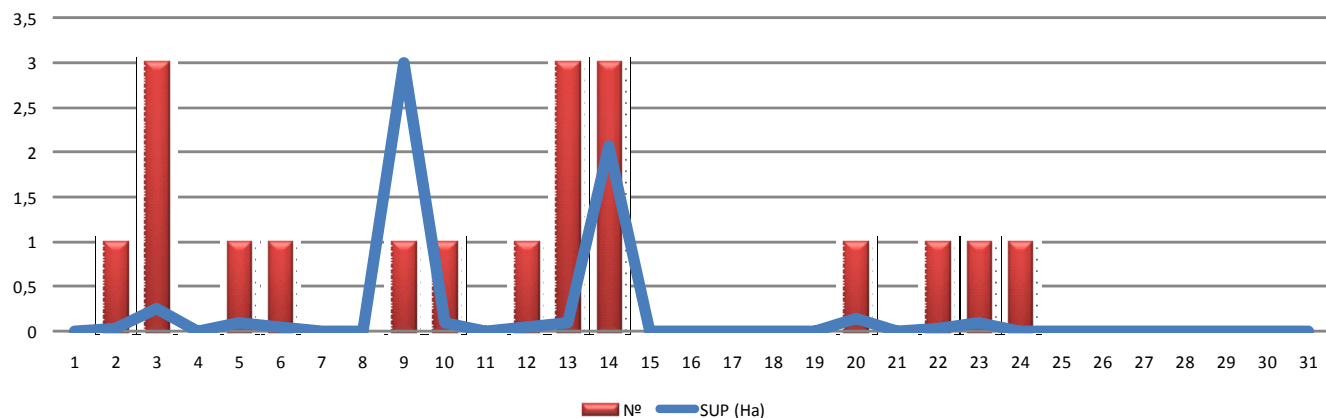

Gràfica 9: Nombre d'incendis i superfície afectada per dia del mes

Relació completa d'incendis en el període

Data	Municipi	Sup	Causa	Paratge
02/11/2010	Serra	0,03	Altres	Font Llentiscler
03/11/2010	Xaló	0,03	Negligència	Passula
03/11/2010	Oliva	0,15	Intencionada	Sant Pere
03/11/2010	Torreveija	0,08	En investigació	Puntal de la Víbora
05/11/2010	Guardamar del Segura	0,10	En investigació	La Pipa
06/11/2010	Guardamar del Segura	0,05	En investigació	La Pipa
09/11/2010	Guardamar del Segura	3,00	Intencionada	Urb. Raso
10/11/2010	Sierra Engarcerán	0,10	Negligència	Bco. de la Guitarra
12/11/2010	Benimuslem	0,05	En investigació	Camí Molla
13/11/2010	Villalonga	0,05	Intencionada	El Azud
13/11/2010	San Miguel de Salinas	0,00	Negligència	La Bojosa
13/11/2010	Villalonga	0,05	Intencionada	Creueta
14/11/2010	L'Alcúdia	0,07	En investigació	El Pelat
14/11/2010	Vilamarxant	1,00	En investigació	Cauce Rio Túria-Pte. La Barca
14/11/2010	Balones	1,00	Negligència	Costurera
20/11/2010	Guardamar del Segura	0,15	En investigació	La Pipa
22/11/2010	Requena	0,04	En investigació	Rambla Albosa-Penen
23/11/2010	Torreveija	0,10	En investigació	Puig Campana
24/11/2010	Useras/Les Useres	0,00	Altres	Ferriset

DOCV.

- **DOCV** 6400, de 18.11.2010. Conselleria de Medi Ambient, Aigua, Urbanisme i Habitatge. Informació pública del Pla de Prevenció d'Incendis Forestals del parc Natural de la Tinença de Benifassà. [2010/12414]
- **DOCV** núm.6399, de 17.11.2010. Conselleria de Medi Ambient, Aigua, Urbanisme i Habitatge. Informació pública del Pla