

**E  
S  
P  
U  
R  
N  
A**

# Butlletí informatiu de Prevenció d' Incendis Forestals

Nº 22 – Octubre 2010



**GENERALITAT  
VALENCIANA**

**CONSELLERIA DE MEDI AMBIENT  
AIGUA, URBANISME I HABITATGE**

## BUTLLETÍ INFORMATIU N° 22 – Any 2

### Octubre – Contingut

---

#### Claus

Sense res que destacar en matèria d'incendis s'obri la portada amb una imatge de la visita realitzada el passat dia 20 d'octubre al parc Natural de La Puebla de San Miguel dins del projecte QUALIGOUV (Millora de la governança i la qualitat de la gestió forestal en els espais naturals protegits de la regió mediterrània) finançat per la Unió Europea a través del programa MED, en el que participen a part del Servei de Prevençió d'Incendis Forestals i Sanitat Forestal, els socis següents: AIFM (Association internationale forets mediterrannees), el parc Natural dels Alpilles, el parc Natural de Luberon, l'Office National des Forêts, tots ells de França; la regió de Taranto a Itàlia; la regió de Múrcia a Espanya, i la WWF amb participació de les seues delegacions d'Itàlia i Portugal.

**Redacció: Secció de Prevençió d'Incendis Forestals. Conselleria de Medi Ambient, Aigua, Urbanisme i Habitatge**

|   |          |
|---|----------|
| <b>CLAUS</b> .....                          | <b>2</b> |
| <b>DADES ESTADÍSTIQUES</b> .....            | <b>3</b> |
| VALORS ACUMULATS.....                       | 3        |
| COMPARACIÓ AMB ELS VALORS MITJANS.....      | 3        |
| EVOLUCIÓ MENSUAL: NOMBRE .....              | 4        |
| EVOLUCIÓ MENSUAL: SUPERFÍCIE AFECTADA. .... | 5        |
| EVOLUCIÓ AL LLARG DEL MES. ....             | 6        |
| <b>RELACIÓ COMPLETA D'INCENDIS</b> .....    | <b>7</b> |
| <b>DOCV.</b> .....                          | <b>7</b> |

## Dades estadístiques

### Valors acumulats

En la taula 1 es realitza un desglossament detallat del nombre d'incendis i la superfície afectada per

Període 01/01/10 a 31/10/10

| Província    | Nombre     | Superfície afectada Ha |                 |                 |                 |                 |
|--------------|------------|------------------------|-----------------|-----------------|-----------------|-----------------|
|              |            | superfície rasa        |                 |                 | arbrada         | Total           |
|              |            | Canyar                 | Altres rases    | Total rasa      |                 |                 |
| Alacant      | 100        | 14,95                  | 501,45          | 516,40          | 328,39          | 844,79          |
| Castelló     | 60         | 2,62                   | 6,05            | 8,67            | 21,38           | 30,05           |
| València     | 154        | 24,93                  | 3.563,55        | 3.588,48        | 1.145,97        | 4.734,45        |
| <b>Total</b> | <b>314</b> | <b>42,50</b>           | <b>4.071,05</b> | <b>4.113,55</b> | <b>1.495,74</b> | <b>5.609,29</b> |

**Taula 1: Desglossament del nombre d'incendis i superfície afectada per tipus i províncies**  
províncies.

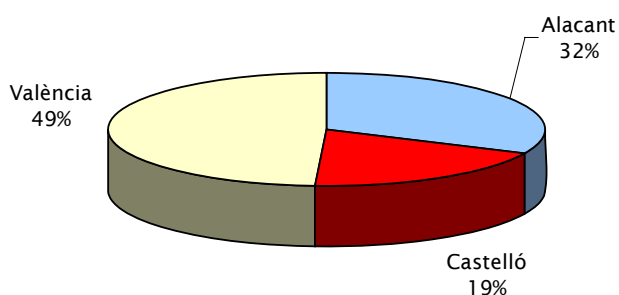

**Gràfica 2: Nombre d'incendis en percentatge**

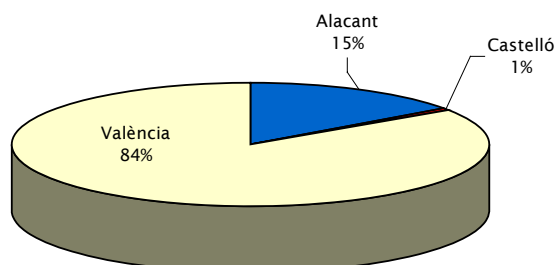

**Gràfica 3: Percentatge de superfície afectada per províncies**

La representació gràfica dels percentatges provincials en nombre i superfície es recull a les gràfiques 2 i 3.

### Comparació amb els valors mitjans

No es produïx variació respecte al mes passat, amb uns valors en nombre molt per davall del registre mitjà de la dècada (433 incendis), però clarament per damunt en el que a superfície es referix (valor mitjà 3.461,95 Ha).

| Any  | Nº  | Sup      |
|------|-----|----------|
| 2000 | 565 | 6.414,18 |
| 2001 | 435 | 4.792,61 |
| 2002 | 284 | 598,79   |
| 2003 | 392 | 3.313,78 |
| 2004 | 441 | 936,32   |
| 2005 | 668 | 3.274,91 |
| 2006 | 459 | 3.410,34 |
| 2007 | 361 | 8.213,61 |
| 2008 | 310 | 722,39   |
| 2009 | 419 | 2.942,59 |
| 2010 | 314 | 5.609,29 |

Taula 2: Nombre i superfície afectada al mateix període

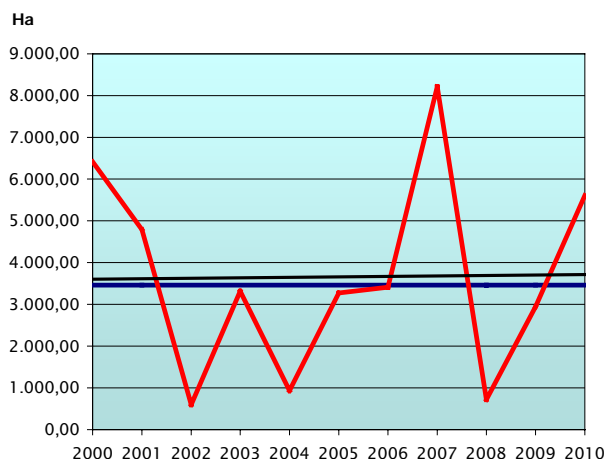
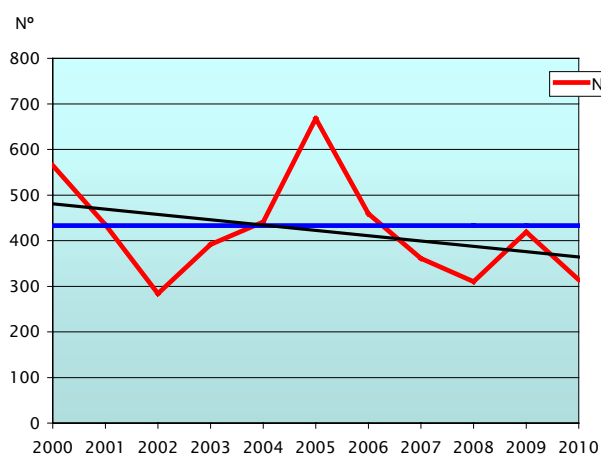

Gràfiques 4-5: Evolució i tendència de nombre i superfície d'incendis en el període

### Evolució mensual: nombre

L'evolució mensual es representa a través d'una taula numèrica en què s'arrepleguen els valors per a cada província, i el total de la Comunitat (taula 3), junt amb dos diferents representacions gràfiques, una de valors acumulats per províncies i una altra de comparació amb la mitjana dels últims 10 anys (gràfiques 6 i 7).

|              | Alacant    | Castelló  | València   | Total      |
|--------------|------------|-----------|------------|------------|
| Gener        | 2          | 0         | 3          | 5          |
| Febrer       | 1          | 3         | 6          | 10         |
| Març         | 6          | 0         | 7          | 13         |
| Abril        | 7          | 3         | 11         | 21         |
| Maig         | 8          | 13        | 24         | 45         |
| Juny         | 6          | 12        | 19         | 37         |
| Juliol       | 13         | 8         | 18         | 39         |
| Agost        | 28         | 12        | 28         | 68         |
| Setembre     | 18         | 7         | 27         | 52         |
| Octubre      | 11         | 2         | 11         | 24         |
| Novembre     | 0          | 0         | 0          | 0          |
| Desembre     | 0          | 0         | 0          | 0          |
| <b>TOTAL</b> | <b>100</b> | <b>60</b> | <b>154</b> | <b>314</b> |

Taula 3: Nº incendis per mesos

# Prevençió d'incendis forestals

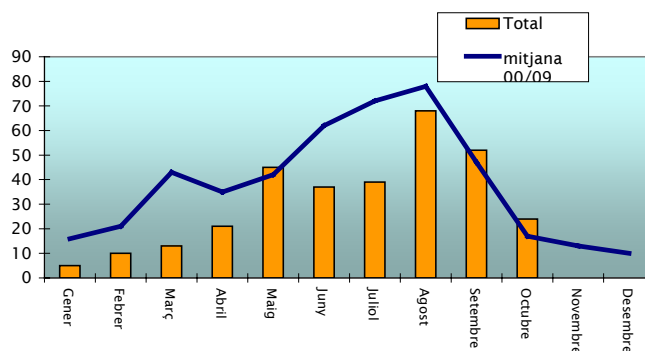
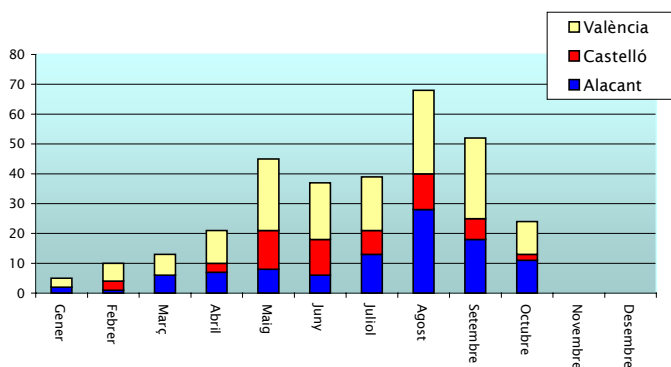

Gràfiques 6-7: Nombre d'incendis per mesos

|              | Alacant       | Castelló     | València        | Total           |
|--------------|---------------|--------------|-----------------|-----------------|
| Gener        | 15,50         | 0,00         | 7,00            | 22,50           |
| Febrer       | 0,00          | 0,22         | 5,69            | 5,91            |
| Març         | 2,76          | 0,00         | 6,90            | 9,66            |
| Abril        | 1,51          | 0,06         | 2,23            | 3,80            |
| Maig         | 15,92         | 8,39         | 5,26            | 29,57           |
| Juny         | 1,14          | 4,67         | 3,03            | 8,84            |
| Juliol       | 99,28         | 0,65         | 29,39           | 129,32          |
| Agost        | 42,09         | 1,79         | 24,23           | 68,11           |
| Setembre     | 659,38        | 14,11        | 4.648,46        | 5.321,95        |
| Octubre      | 7,19          | 0,15         | 2,25            | 9,59            |
| Novembre     | 0,00          | 0,00         | 0,00            | 0,00            |
| Desembre     | 0,00          | 0,00         | 0,00            | 0,00            |
| <b>TOTAL</b> | <b>844,77</b> | <b>30,04</b> | <b>4.734,44</b> | <b>5.609,25</b> |

Taula 3: Superfície afectada per mesos

## Evolució mensual: Superfície afectada.

L'estudi de l'evolució mensual de la superfície afectada segueix una estructura semblant a la ja descrita en l'apartat referit al nombre, si bé en la comparació amb els valors mitjans, donada les grans diferències de valors s'ha utilitzat una escala logarítmica (gràfica 8).

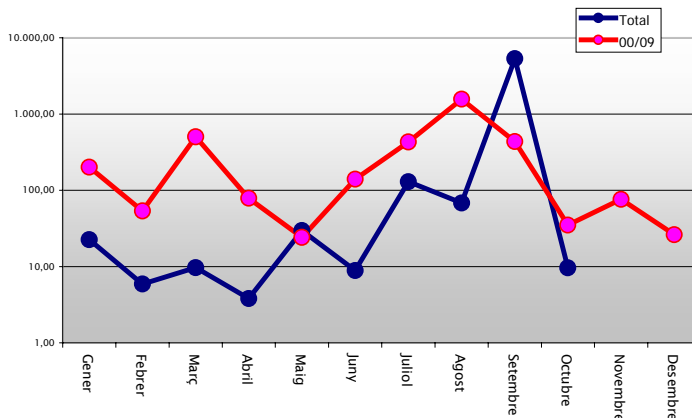
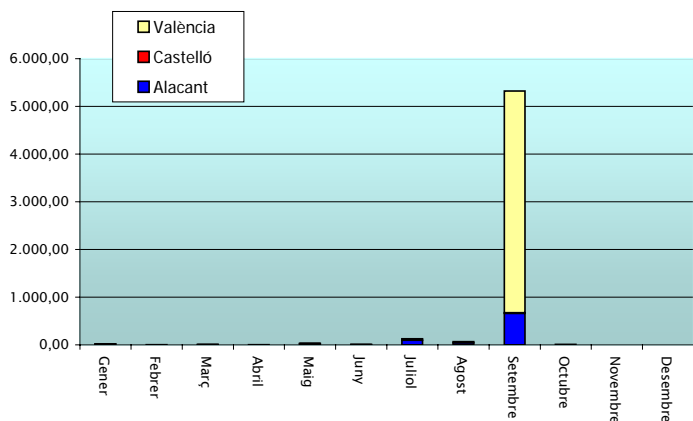

## Evolució al llarg del mes.

En la gràfica 9, s'ha introduït un nou anàlisi que representa la incidència al llarg del mes en nombre i superfície.

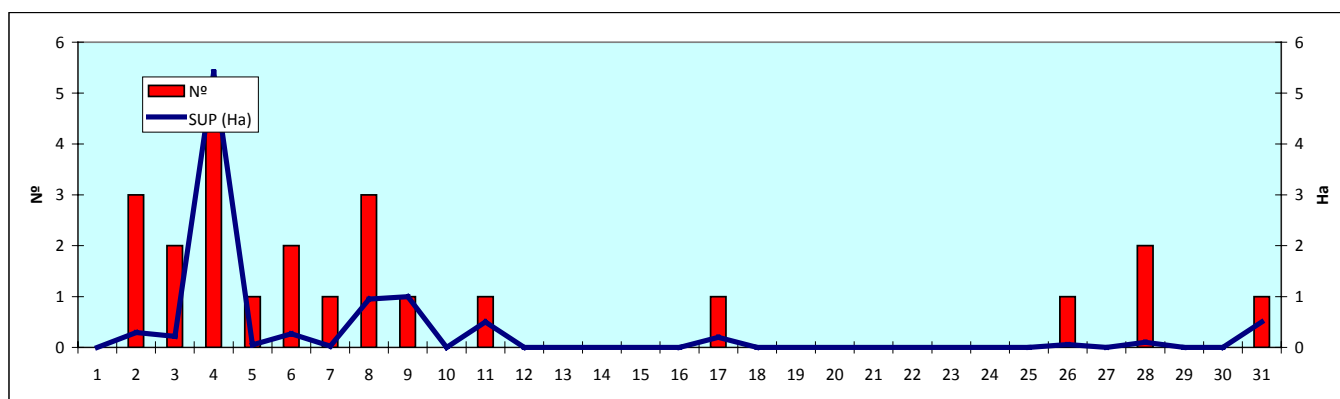

Gràfica 9: Nombre d'incendis i superfície afectada per dia del mes

## Relació completa d'incendis

| Data       | Municipi                   | Sup  | Causa           | Paratge                       |
|------------|----------------------------|------|-----------------|-------------------------------|
| 02/10/2010 | Alcalà de Xivert           | 0,10 | Negligència     | Palaba                        |
| 02/10/2010 | Torreveija                 | 0,05 | Intencionada    | Parque Natural de la Mata     |
| 02/10/2010 | Torrent                    | 0,15 | Negligència     | Mas de los Giles              |
| 03/10/2010 | Crevillent                 | 0,10 | Intencionada    | P.N. El Hondo                 |
| 03/10/2010 | Villalonga                 | 0,12 | Intencionada    | Azud Villalonga (rio serpis)  |
| 04/10/2010 | Torreveija                 | 0,07 | Altres          | P.N. La Mata                  |
| 04/10/2010 | Torreveija                 | 0,04 | Altres          | P.N. La Mata-Torreveija       |
| 04/10/2010 | Torreveija                 | 0,01 | Altres          | P.N. La Mata                  |
| 04/10/2010 | Confrides                  | 5,00 | Negligència     | Betxinqui                     |
| 04/10/2010 | Llíria                     | 0,30 | Negligència     | Pou de Gerardo                |
| 05/10/2010 | Alcalà de Xivert           | 0,05 | Negligència     | La Serreta                    |
| 06/10/2010 | Benicolet                  | 0,20 | En investigació | Raco del Pi-Llobera           |
| 06/10/2010 | Llombai                    | 0,07 | Negligència     | Barranc de la Madrina         |
| 07/10/2010 | El Pinós/Pinoso            | 0,03 | Intencionada    | Barranco tres fuentes         |
| 08/10/2010 | Chella                     | 0,50 | Negligència     | Matet                         |
| 08/10/2010 | Benigànim                  | 0,25 | Negligència     | Azagador                      |
| 08/10/2010 | re de les Maçanes/Torremar | 0,20 | Negligència     | El Sirvent                    |
| 09/10/2010 | Torreveija                 | 1,00 | Intencionada    | El Raso (P.N. La Mata)        |
| 11/10/2010 | Manuel                     | 0,50 | Altres          | El Algarrobo                  |
| 17/10/2010 | de les Neus / Hondón de la | 0,20 | En investigació | S <sup>a</sup> del Caminanto  |
| 26/10/2010 | Alzira                     | 0,06 | Intencionada    | Bco. Enquerancia              |
| 28/10/2010 | Sagunt/Sagunto             | 0,00 | Altres          | Urbanización Monte Picayo     |
| 28/10/2010 | Moixent/Mogente            | 0,10 | En investigació | Camí de Bellús                |
| 31/10/2010 | Alcalalí                   | 0,50 | Intencionada    | Camino de la huerta al molino |

## DOCV.

- **DOCV 6377**, de 15.10.2010 Conselleria de Medi Ambient, Aigua, Urbanisme i Habitatge. Informació pública del Pla de prevenció d'incendis forestals de la demarcació forestal de Xàtiva.
- **DOCV 6372**, de 08.10.2010 Conselleria de Medi Ambient, Aigua, Urbanisme i Habitatge. Informació pública del Pla de prevenció d'incendis forestals de la demarcació forestal d'Alcoi.

ESPURNANA

# Boletín informativo de Prevención de Incendios Forestales

Nº 22 – Octubre 2010



GENERALITAT  
VALENCIANA

CONSELLERIA DE MEDI AMBIENT  
AIGUA, URBANISME I HABITATGE



## BOLETÍN INFORMATIVO 22 – Año 2

### Octubre 2010 – Contenido

---

#### Claves

Sin nada que destacar en materia de incendios se abre la portada con una imagen de la visita realizada el pasado día 20 de octubre al Parque Natural de la Puebla de San Miguel dentro del proyecto QUALIGOUV (*Mejora de la gobernanza y la calidad de la gestión forestal en los espacios naturales protegidos de la región mediterránea*) financiado por la Unión Europea a través del programa MED, en el que participan a parte del Servicio de Prevención de Incendios Forestales y Sanidad Forestal, los socios siguientes: AIFM (Association internationale forets mediterrannees), el Parque Natural de los Alpillles, el Parque Natural de Luberon, la Office National des Forêts, todos ellos de Francia; la Región de Taranto en Italia; la Región de Murcia en España, y la WWF con participación de sus delegaciones de Italia y Portugal.

**Redacción: Sección de Prevención de Incendios Forestales. Conselleria de Medio Ambiente, Agua, Urbanismo y Vivienda**

|  |    |
|--|----|
| CLAVES                                       | 9  |
| DATOS ESTADÍSTICOS                           | 10 |
| VALORES ACUMULADOS                           | 10 |
| COMPARACIÓN CON LOS VALORES MEDIOS           | 11 |
| EVOLUCIÓN MENSUAL: NÚMERO                    | 11 |
| EVOLUCIÓN MENSUAL: SUPERFICIE AFECTADA.      | 12 |
| EVOLUCIÓN A LO LARGO DEL MES.                | 13 |
| RELACIÓN COMPLETA DE INCENDIOS EN EL PERIODO | 14 |
| DOCV.  | 14 |

## Datos estadísticos

### Valores acumulados

En la tabla 1 se realiza un desglose detallado del número de incendios y la superficie afectada por provincias.

Periodo estudiado 01/01/10 a 31/10/10

| Provincia    | Número     | Superficie afectada Ha |                 |                 |                 |                 |
|--------------|------------|------------------------|-----------------|-----------------|-----------------|-----------------|
|              |            | superficie rasa        |                 |                 | arbolada        | Total           |
|              |            | Cañar                  | Otras rasas     | Total rasa      |                 |                 |
| Alicante     | 100        | 14,95                  | 501,45          | 516,40          | 328,39          | 844,79          |
| Castellón    | 60         | 2,62                   | 6,05            | 8,67            | 21,38           | 30,05           |
| Valencia     | 154        | 24,93                  | 3.563,55        | 3.588,48        | 1.145,97        | 4.734,45        |
| <b>Total</b> | <b>314</b> | <b>42,50</b>           | <b>4.071,05</b> | <b>4.113,55</b> | <b>1.495,74</b> | <b>5.609,29</b> |

Tabla 1: Desglose del número de incendios y superficie afectada por tipos y provincias

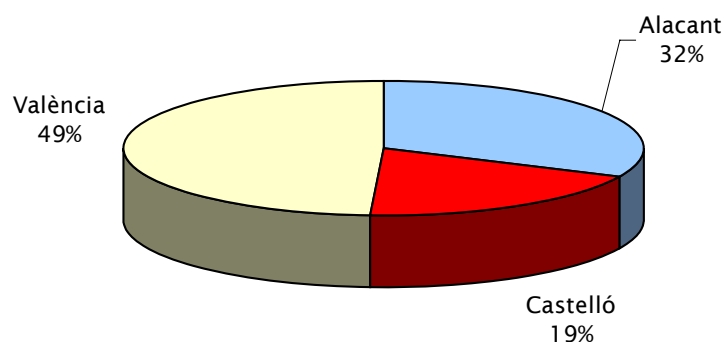

Gráfica 2: Número de incendios en porcentaje

La representación gráfica de los porcentajes provinciales en número y superficie se recoge en las gráficas 2 y 3.

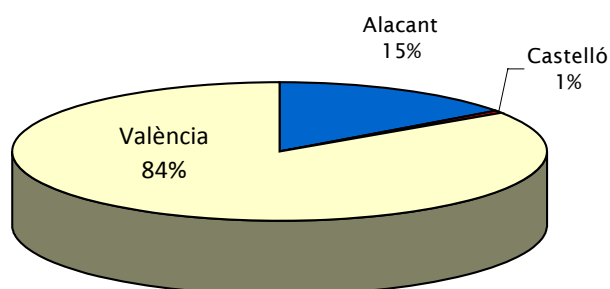

Gráfica 3: Porcentaje de superficie afectada por provincias

## Comparación con los valores medios

No se produce variación respecto al mes pasado, con unos valores en número muy por debajo del registro medio de la década (433 incendios), pero claramente por encima en el que a superficie se refiere (valor medio 3.461,95 Ha).

| Año  | Nº  | Sup      |
|------|-----|----------|
| 2000 | 565 | 6.414,18 |
| 2001 | 435 | 4.792,61 |
| 2002 | 284 | 598,79   |
| 2003 | 392 | 3.313,78 |
| 2004 | 441 | 936,32   |
| 2005 | 668 | 3.274,91 |
| 2006 | 459 | 3.410,34 |
| 2007 | 361 | 8.213,61 |
| 2008 | 310 | 722,39   |
| 2009 | 419 | 2.942,59 |
| 2010 | 314 | 5.609,29 |

Tabla 2: Número y superficie en el mismo periodo

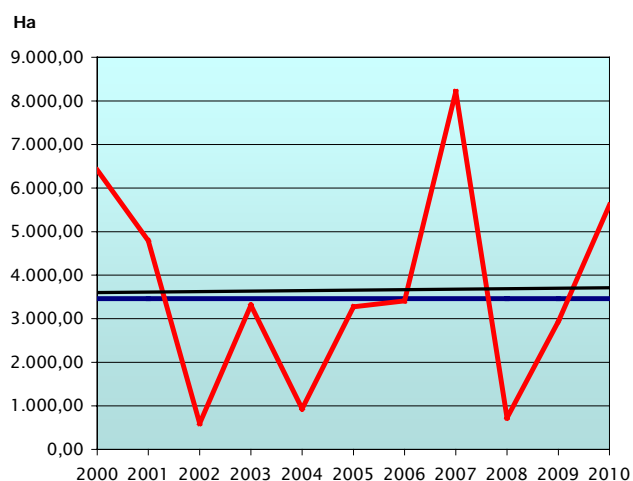
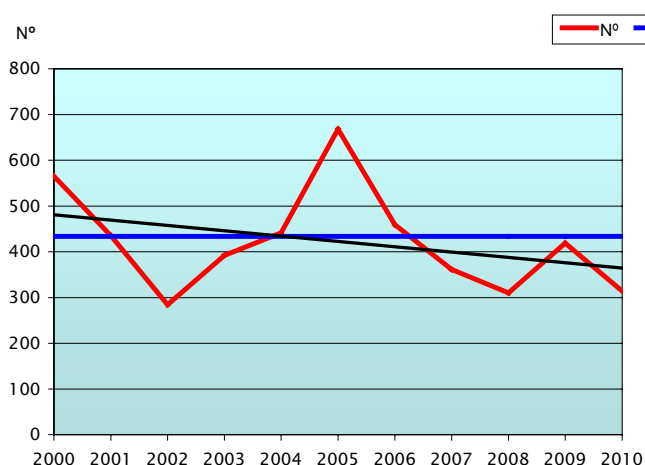

Gráficas 4-5: Evolución y tendencia de número y superficie de incendios en el periodo

## Evolución mensual: número

La evolución mensual se representa a través de una tabla numérica en la que se recogen los valores para cada provincia, y el total de la Comunitat (tabla 3), junto con dos diferentes representaciones gráficas, una de valores acumulados por provincias y otra de comparación con la media de los últimos 10 años (gráficas 6 y 7).

|              | Alicante   | Castellón | Valencia   | Total      |
|--------------|------------|-----------|------------|------------|
| Enero        | 2          | 0         | 3          | 5          |
| Febrero      | 1          | 3         | 6          | 10         |
| Marzo        | 6          | 0         | 7          | 13         |
| Abril        | 7          | 3         | 11         | 21         |
| Mayo         | 8          | 13        | 24         | 45         |
| Junio        | 6          | 12        | 19         | 37         |
| Julio        | 13         | 8         | 18         | 39         |
| Agosto       | 28         | 12        | 28         | 68         |
| Septiembre   | 18         | 7         | 27         | 52         |
| Octubre      | 11         | 2         | 11         | 24         |
| Noviembre    | 0          | 0         | 0          | 0          |
| Diciembre    | 0          | 0         | 0          | 0          |
| <b>TOTAL</b> | <b>100</b> | <b>60</b> | <b>154</b> | <b>314</b> |

Tabla 3: Nº incendios por meses

# Prevençió d'incendis forestals

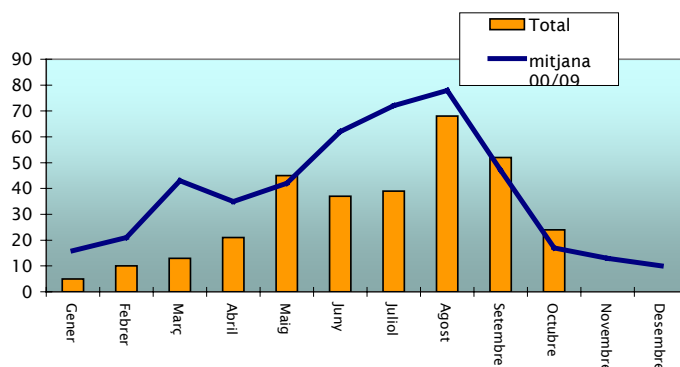
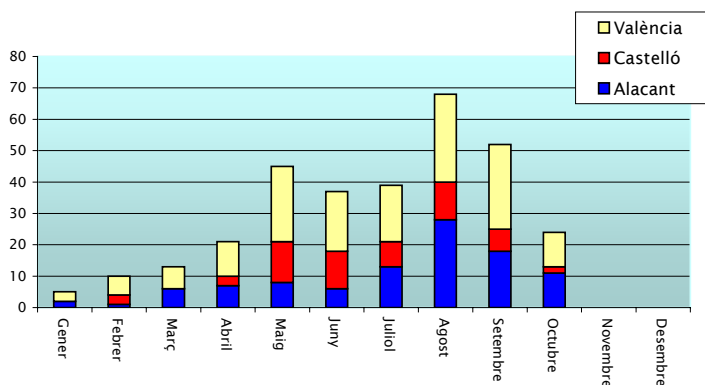

Graficas 6-7: Número de incendios por meses

|            | Alicante | Castellón | Valencia | Total    |
|------------|----------|-----------|----------|----------|
| Enero      | 15,50    | 0,00      | 7,00     | 22,50    |
| Febrero    | 0,00     | 0,22      | 5,69     | 5,91     |
| Marzo      | 2,76     | 0,00      | 6,90     | 9,66     |
| Abril      | 1,51     | 0,06      | 2,23     | 3,80     |
| Mayo       | 15,92    | 8,39      | 5,26     | 29,57    |
| Junio      | 1,14     | 4,67      | 3,03     | 8,84     |
| Julio      | 99,28    | 0,65      | 29,39    | 129,32   |
| Agosto     | 42,09    | 1,79      | 24,23    | 68,11    |
| Septiembre | 659,38   | 14,11     | 4.648,46 | 5.321,95 |
| Octubre    | 7,19     | 0,15      | 2,25     | 9,59     |
| Noviembre  | 0,00     | 0,00      | 0,00     | 0,00     |
| Diciembre  | 0,00     | 0,00      | 0,00     | 0,00     |
| TOTAL      | 844,77   | 30,04     | 4.734,44 | 5.609,25 |

Tabla 4: Superficie afectada por meses

## Evolució mensual: Superfície afectada.

El estudio de la evolución mensual de la superficie afectada sigue una estructura similar a la ya descrita en el apartado referido al número, si bien en la comparación con los valores medios, dada las grandes diferencias de valores se ha utilizado una escala logarítmica (gráfica 8).

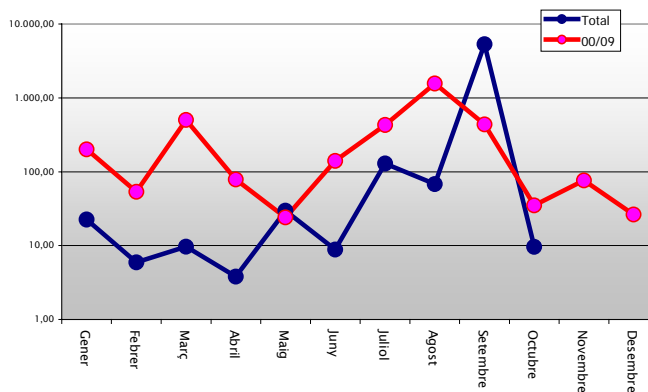
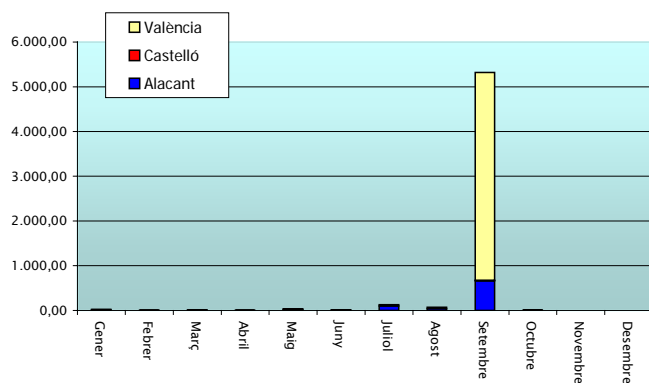

Graficas 7-8: Superficie afectada por meses

## Evolució a lo largo del mes.

En la gráfica 9, se representa la incidencia de los incendios forestales a lo largo del mes, en número y superficie.

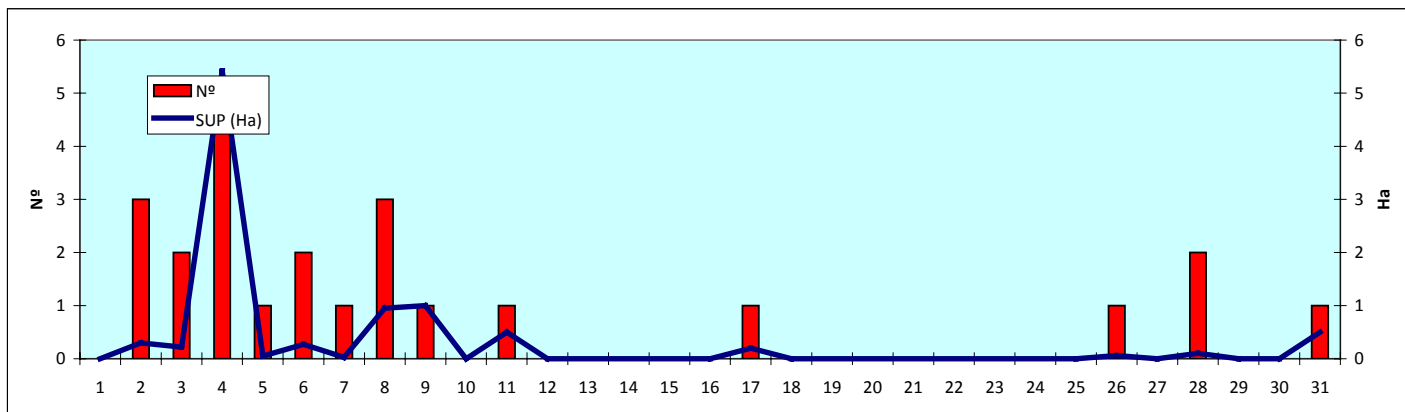

Gráfica 9: Número de incendios y superficie afectada por día

## Relación completa de incendios en el periodo

| Fecha      | Municipio                    | Sup  | Causa            | Paraje                        |
|------------|------------------------------|------|------------------|-------------------------------|
| 02/10/2010 | Alcalà de Xivert             | 0,10 | Negligencia      | Palaba                        |
| 02/10/2010 | Torreveija                   | 0,05 | Intencionado     | Parque Natural de la Mata     |
| 02/10/2010 | Torrent                      | 0,15 | Negligencia      | Mas de los Giles              |
| 03/10/2010 | Crevillent                   | 0,10 | Intencionado     | P.N. El Hondo                 |
| 03/10/2010 | Villalonga                   | 0,12 | Intencionado     | Azud Villalonga (rio serpis)  |
| 04/10/2010 | Torreveija                   | 0,07 | Otras            | P.N. La Mata                  |
| 04/10/2010 | Torreveija                   | 0,04 | Otras            | P.N. La Mata-Torreveija       |
| 04/10/2010 | Torreveija                   | 0,01 | Otras            | P.N. La Mata                  |
| 04/10/2010 | Confrides                    | 5,00 | Negligencia      | Betxingui                     |
| 04/10/2010 | Llíria                       | 0,30 | Negligencia      | Pou de Gerardo                |
| 05/10/2010 | Alcalà de Xivert             | 0,05 | Negligencia      | La Serreta                    |
| 06/10/2010 | Benicolet                    | 0,20 | En investigación | Raco del Pi-Llobera           |
| 06/10/2010 | Llombai                      | 0,07 | Negligencia      | Barranc de la Madrina         |
| 07/10/2010 | El Pinós/Pinoso              | 0,03 | Intencionado     | Barranco tres fuentes         |
| 08/10/2010 | Chella                       | 0,50 | Negligencia      | Matet                         |
| 08/10/2010 | Benigànim                    | 0,25 | Negligencia      | Azagador                      |
| 08/10/2010 | re de les Maçanes/Torrema    | 0,20 | Negligencia      | El Sirvent                    |
| 09/10/2010 | Torreveija                   | 1,00 | Intencionado     | El Raso (P.N. La Mata)        |
| 11/10/2010 | Manuel                       | 0,50 | Otras            | El Algarrobo                  |
| 17/10/2010 | o de les Neus / Hondón de la | 0,20 | En investigación | Sª del Caminanto              |
| 26/10/2010 | Alzira                       | 0,06 | Intencionado     | Bco. Enquerancia              |
| 28/10/2010 | Sagunt/Sagunto               | 0,00 | Otras            | Urbanización Monte Picayo     |
| 28/10/2010 | Moixent/Mogente              | 0,10 | En investigación | Camí de Bellús                |
| 31/10/2010 | Alcalalí                     | 0,50 | Intencionado     | Camino de la huerta al molino |

## DOCV.

- **DOCV** 6377, de 15.10.2010 Conselleria de Medio Ambiente, Agua, Urbanismo y Vivienda. Información pública del Plan de prevención de incendios forestales de la demarcación forestal de Xàtiva.
- **DOCV** 6372, de 08.10.2010 Conselleria de Medio Ambiente, Agua, Urbanismo y Vivienda Información pública del Plan de prevención de incendios forestales de la demarcación forestal de Alcoi.