

E
S
P
U
R
N
A



**Butlletí informatiu
de Prevenció
d' Incendis
Forestals**

Nº 19/20 - Juliol/Agost 2010



**GENERALITAT
VALENCIANA**

**CONSELLERIA DE MEDI AMBIENT
AIGUA, URBANISME I HABITATGE**

BUTLLETÍ INFORMATIU N° 19/ 20 –Any 2

Juliol/Agost 2010 – Contingut

Claus

El passat dia 27 d'agost es va arribar en la ciutat de València, i en nombrosos altres punts de la Comunitat Valenciana a les temperatures més altes mai registrades, eixe dia va ser també de màxima alerta per a tots els mitjans de prevenció i extinció d'incendis de la Generalitat, que “van tensar” al màxim la seua capacitat de vigilància, i van contribuir sens dubte, junt amb la responsabilitat ciutadana a què en eixe dia no es produïra cap incident de gravetat.

En total durant els mesos de juliol i agost s'han produït 103 incendis, amb una superfície afectada de 191,13 Ha, sent el de major importància l'ocorregut el dia 8 de juliol en el municipi d'Alacant que va afectar un total de 97,21 Ha.

CLAUS	2
DADES ESTADÍSTIQUES.....	3
VALORS ACUMULATS.....	3
COMPARACIÓ AMB ELS VALORS MITJANS.....	4
EVOLUCIÓ MENSUAL: NOMBRE	4
EVOLUCIÓ MENSUAL: SUPERFÍCIE AFECTADA.....	5
EVOLUCIÓ AL LLARG DEL MES.....	6
RELACIÓ COMPLETA D'INCENDIS	7
DOCV. BOE.....	9

Redacció: Secció de Prevenció d'Incendis Forestals. Conselleria de Medi Ambient, Aigua, Urbanisme i Habitatge

Dades estadístiques

Valors acumulats

En la taula 1 es realitza un desglossament detallat del nombre d'incendis i la superfície afectada per províncies.

Període 01/01/10 a 31/08/10

Província	Nombre	Superfície afectada Ha				
		superfície rasa			arbrada	Total
		Canyar	Altres rases	Total rasa		
Alacant	68	13,71	128,13	141,84	30,32	172,16
Castelló	51	2,62	5,90	8,52	7,27	15,79
València	115	24,41	29,40	53,81	29,67	83,48
Total	234	40,74	163,43	204,17	67,26	271,43

Taula 1: Desglossament del nombre d'incendis i superfície afectada per tipus i províncies

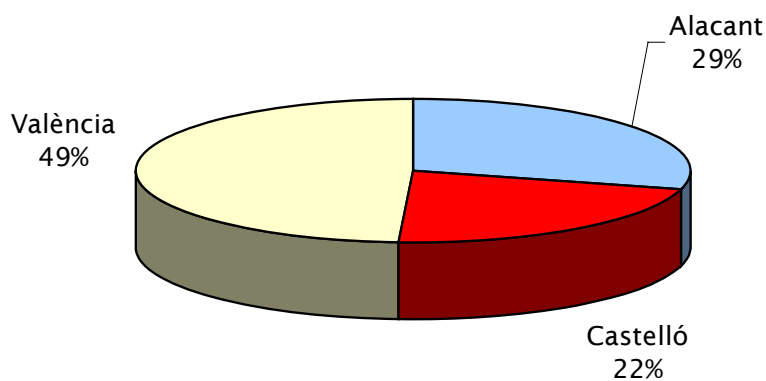

En la representació gràfica dels percentatges provincials en nombre i superfície (gràfiques 2 i 3),

Gràfica 2: Nombre d'incendis en percentatge

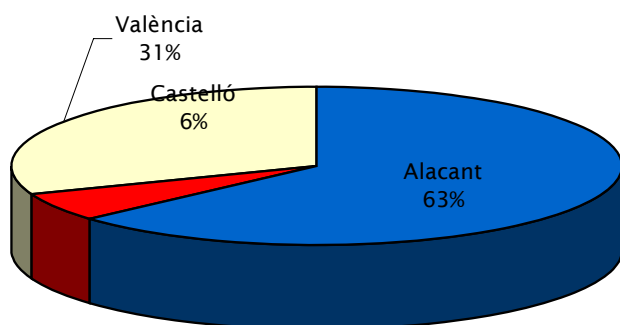

Gràfica 3: Percentatge de superfície afectada per províncies

Comparació amb els valors mitjans

Es manté la tendència de registres clarament inferiors als valors mitjans de la dècada en el mateix període (370 incendis i 2.990 hectàrees).

Any	Nº	Sup
2000	465	2.737,42
2001	382	4.760,57
2002	230	346,47
2003	353	3.299,68
2004	359	860,36
2005	583	3.159,41
2006	380	3.021,34
2007	331	8.202,18
2008	255	652,38
2009	358	2.866,14
2010	234	271,43

Taula 2: Nombre i superfície afectada al mateix període

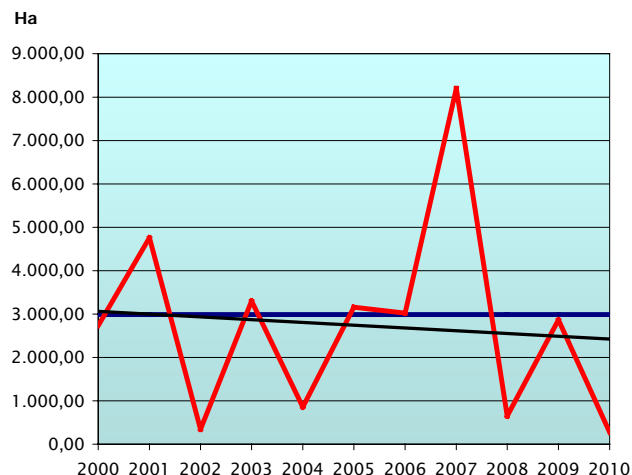
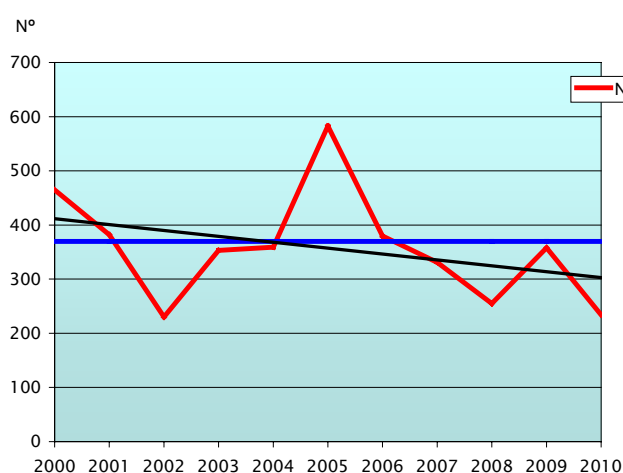

Gràfiques 4-5: Evolució i tendència de nombre i superfície d'incendis en el període

Evolució mensual: nombre

L'evolució mensual es representa a través d'una taula numèrica en què s'arreglen els valors per a cada província, i el total de la Comunitat (taula 3), junt amb dos diferents representacions gràfiques, una de valors acumulats per províncies i una altra de comparació amb la mitjana dels últims 10 anys (gràfiques 6 i 7).

	Alicante	Castellón	Valencia	Total
Enero	15,50	0,00	7,00	22,50
Febrero	0,00	0,22	5,69	5,91
Marzo	2,76	0,00	6,90	9,66
Abril	1,51	0,06	2,23	3,80
Mayo	15,92	8,39	5,26	29,57
Junio	1,14	4,67	3,03	8,84
Julio	99,28	0,65	29,39	129,32
Agosto	36,03	1,79	23,98	61,80
Septiembre	0,00	0,00	0,00	0,00
Octubre	0,00	0,00	0,00	0,00
Noviembre	0,00	0,00	0,00	0,00
Diciembre	0,00	0,00	0,00	0,00
TOTAL	172,14	15,78	83,48	271,40

Tabla 4: Superfície afectada por meses

Prevençió d'incendis forestals

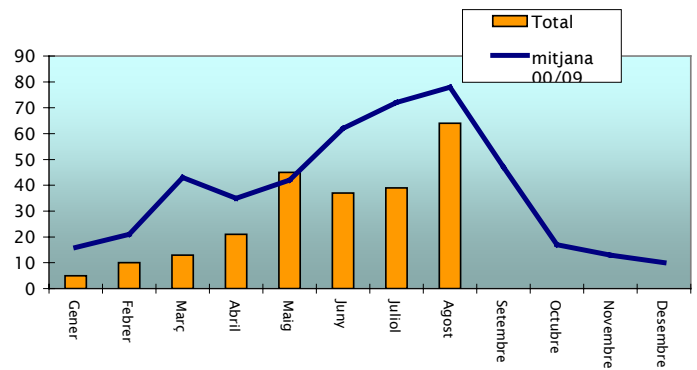
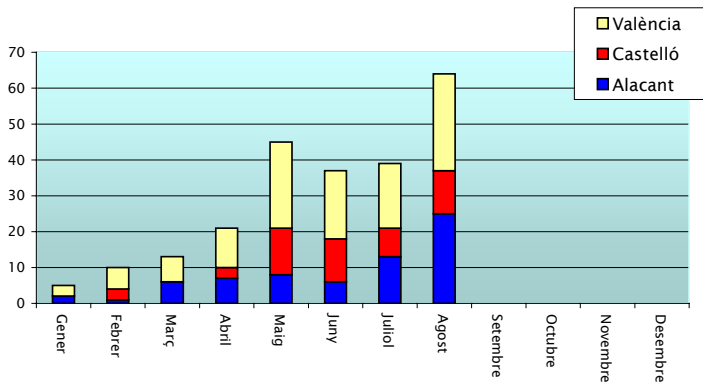

Gràfics 6-7: Nombre d'incendis per mesos

	Alacant	Castelló	València	Total
Gener	15,50	0,00	7,00	22,50
Febrer	0,00	0,22	5,69	5,91
Març	2,76	0,00	6,90	9,66
Abril	1,51	0,06	2,23	3,80
Maig	15,92	8,39	5,26	29,57
Juny	1,14	4,67	3,03	8,84
Juliol	99,28	0,65	29,39	129,32
Agost	36,03	1,79	23,98	61,80
Setembre	0,00	0,00	0,00	0,00
Octubre	0,00	0,00	0,00	0,00
Novembre	0,00	0,00	0,00	0,00
Desembre	0,00	0,00	0,00	0,00
TOTAL	172,14	15,78	83,48	271,40

Taula 3: Superfície afectada per mesos

Evolució mensual: Superfície afectada.

L'estudi de l'evolució mensual de la superfície afectada segueix una estructura semblant a la ja descrita en l'apartat referit al nombre, si bé en la comparació amb els valors mitjans, donada les grans diferències de valors s'ha utilitzat una escala logàrítica (gràfica 8).

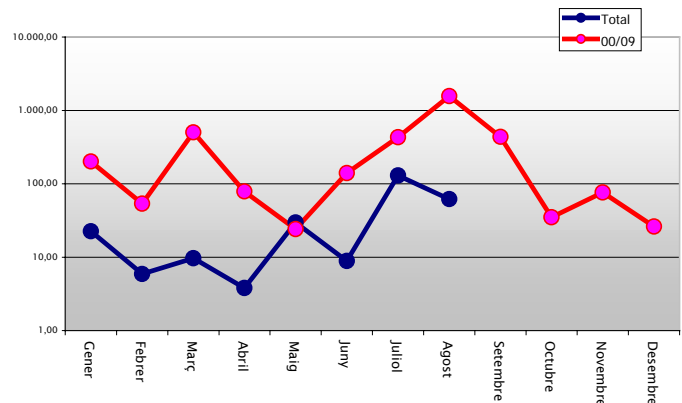
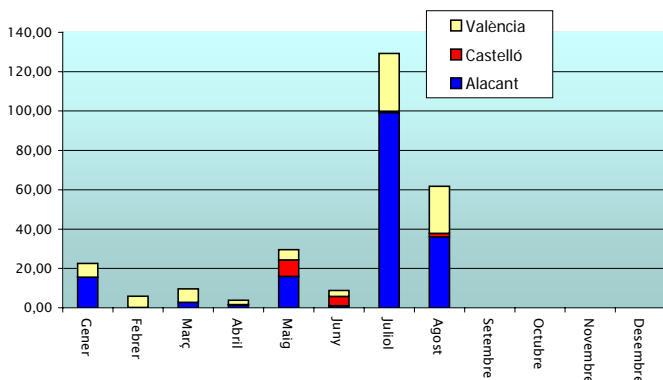

Gràfics 7-8: Superfície afectada per mesos

Evolució al llarg del mes.

En la gràfica 9, s'ha introduït un nou anàlisi que representa la incidència al llarg del mes en nombre i superfície.

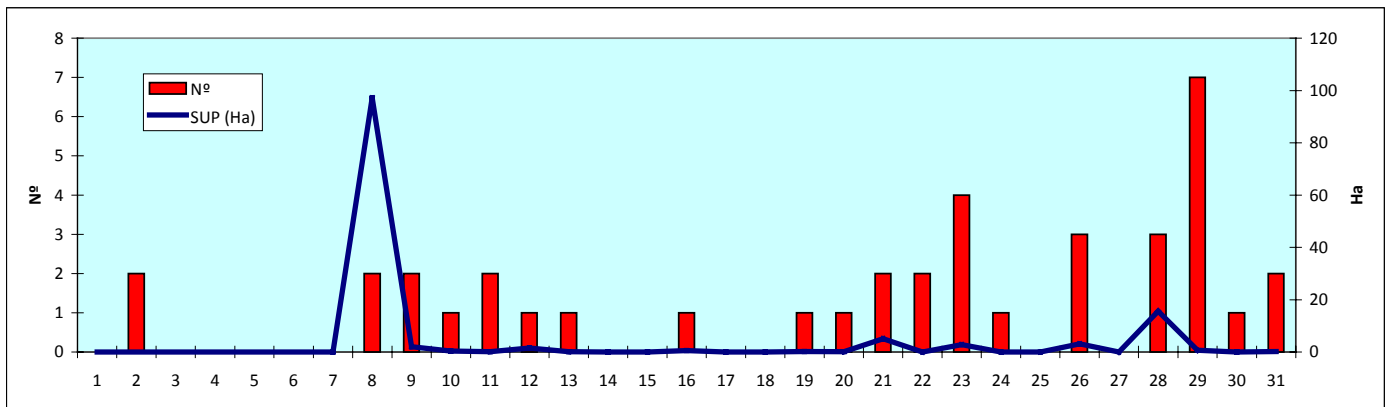

Gràfica 9: Nombre d'incendis i superfície afectada per dia del mes de juliol

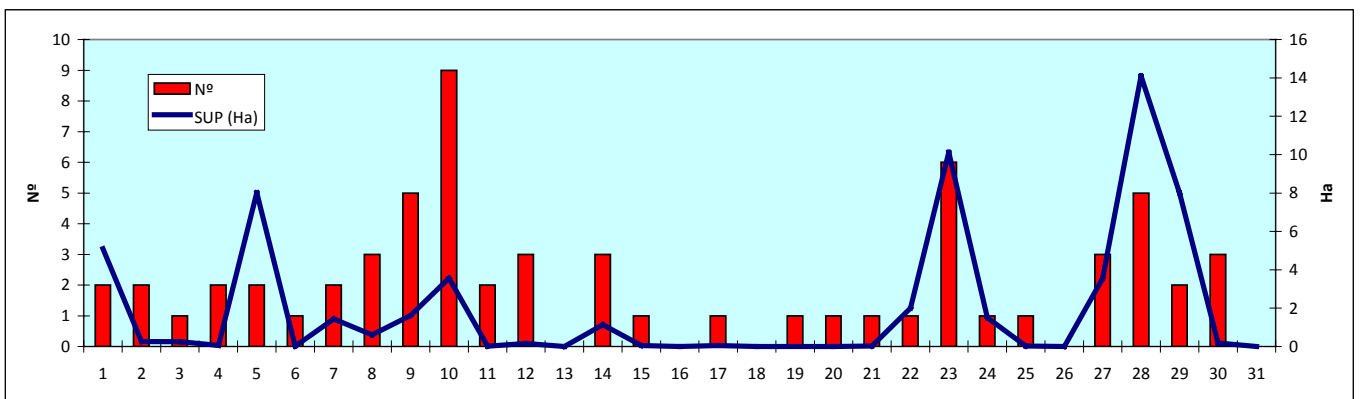

Gràfica 9: Nombre d'incendis i superfície afectada per dia del mes d'agost

Relació completa d'incendis

Data	Municipi	Sup	Causa	Paratge
02/07/2010	Domeño	0,00	Llamp	Jórgola Alta
02/07/2010	Torreveija	0,00	Intencionada	La Redonda (P.N. La Mata)
08/07/2010	Sumacàrcer	0,01	En investigació	Subida al depòsit
08/07/2010	Alacant/Alicante	97,21	Negligència	Atalayas/Bacarot
09/07/2010	Torreveija	0,00	Negligència	El Salado (P.N. La Mata-Torreveija)
09/07/2010	de la Comtessa/Alquería de	2,00	Intencionada	El Rabal
10/07/2010	Crevillent	0,34	Negligència	El Monje
11/07/2010	Borriol	0,02	Intencionada	Benifaet
11/07/2010	Alberic	0,05	Intencionada	Camí del Trencat
12/07/2010	Cullera	1,50	Intencionada	Mareny de Sant Llorenç
13/07/2010	Peñíscola	0,10	Negligència	Algira
16/07/2010	La Torre d'En Besora	0,50	Negligència	Pedrises
19/07/2010	Cullera	0,15	En investigació	La Pedrera-Mantaña de les raboses
20/07/2010	Muro de Alcoy	0,05	Intencionada	Camí de la Solana
21/07/2010	Utiel	0,02	Intencionada	Rio Magro
21/07/2010	Gandia	5,00	Intencionada	La Era Carbo
22/07/2010	Olocau	0,00	Llamp	Garroferat Cremat
22/07/2010	Sant Mateu	0,00	Llamp	La bastida
23/07/2010	Serra	0,20	Llamp	Broseta
23/07/2010	Torrechiva	0,00	Llamp	Huerta Baja
23/07/2010	Valencia	2,55	Llamp	Mallada del Saler
23/07/2010	Orihuela	0,04	Intencionada	Montesenia
24/07/2010	Benafigos	0,02	Llamp	Lloma Benafigos
26/07/2010	Sagunt/Sagunto	2,10	Negligència	Rio Palancia
26/07/2010	Orihuela	1,00	Negligència	Urb. Villamartin
26/07/2010	Callosa de Segura	0,00	Intencionada	La Pilarica
28/07/2010	Simat de la Valldigna	14,50	Intencionada	El Toro
28/07/2010	Carlet	0,60	Intencionada	Rio Magro
28/07/2010	Santa Pola	0,49	Intencionada	Gran Alacant (Bco. Salt)
29/07/2010	Montesa	0,50	Intencionada	Bco. del Caldero
29/07/2010	Sax	0,07	Negligència	La Torre
29/07/2010	Crevillent	0,03	Intencionada	San Felipe-Matola (El Hondo)
29/07/2010	La Vall d'Uixó	0,01	En investigació	El Piñar
29/07/2010	Penàguila	0,05	Negligència	Puntarro
29/07/2010	Llíria	0,02	En investigació	Navajo Oscuro
29/07/2010	Lucena del Cid	0,00	Llamp	El Cabezo
30/07/2010	Castalla	0,00	Negligència	Camí de la Bola
31/07/2010	Carlet	0,17	En investigació	Bco. La Parra
31/07/2010	Carlet	0,03	Intencionada	El Tislar

Data	Municipi	Sup	Causa	Paratge
01/08/2010	Beniarbeig	3,10	En investigació	Montanya de Rafalets
01/08/2010	Benidoleig	2,00	Intencionada	Colina del Sol
02/08/2010	Petrer	0,01	Intencionada	Casa Cancio
02/08/2010	Tavernes de la Valldigna	0,25	Negligencia	Caicha
03/08/2010	Llíria	0,25	Intencionada	Coto Catala-Tos Pelat
04/08/2010	Ibi	0,05	En investigació	Mas de Felip
04/08/2010	Crevillent	0,01	Intencionada	Saladar
05/08/2010	Jérica	0,02	Negligència	Fuente de Benabal
05/08/2010	Barxeta	8,00	Otras	Lloma l'horta-Lloma les Estretes
06/08/2010	Guardamar del Segura	0,01	Intencionada	Urb. Pinomar
07/08/2010	Camporrobles	0,00	En investigació	Los Reguerillos
07/08/2010	Santa Pola	1,43	Intencionada	Balsares (Gran Alacant)

Prevençió d'incendis forestals

Data	Municipi	Sup	Causa	Paratge
08/08/2010	Barxeta	0,50	Intencionada	La Guitarreta
08/08/2010	Valencia	0,10	Intencionada	Mallada del Saler
08/08/2010	Elx/Elche	0,00	En investigació	Perleta
09/08/2010	Benafigos	0,00	Llamp	Mas de Marín
09/08/2010	Onda	0,20	Llamp	Pas de Fulla
09/08/2010	Serra	0,00	Negligència	Algepsars
09/08/2010	Pedralba	1,40	Negligència	Remolino
09/08/2010	Benafigos	0,01	Llamp	Robol
10/08/2010	Aielo de Rugat	0,01	Llamp	Tossalet de les Bases
10/08/2010	Facheca	1,00	En investigació	Lloma dels Conills
10/08/2010	Alcalà de Xivert	0,01	Llamp	La ermita
10/08/2010	Beniarbeig	0,00	Llamp	Bancalet Blanc
10/08/2010	Nàquera	0,00	Llamp	Algepsar
10/08/2010	Bocairent	0,03	Llamp	Casa Galbis
10/08/2010	Albalat dels Tarongers	0,00	Llamp	Tossal de la Molinera
10/08/2010	La Pobla Tornesa	0,01	Llamp	La Balaguera
10/08/2010	Xaló	2,50	Llamp	Massils
11/08/2010	Onil	0,01	Llamp	Arguila
11/08/2010	La Font de la Figuera	0,01	Llamp	La Felipa
12/08/2010	Fanzara	0,00	Llamp	El Muladar
12/08/2010	El Pinós/Pinoso	0,14	Negligència	Las Tres Fuentes
12/08/2010	Montanejos	0,01	Llamp	La Copa
14/08/2010	Marines	1,10	Llamp	Los Panizares/El Mojar de la Solana
14/08/2010	Toga	0,00	En investigació	El Castillet
14/08/2010	Zucaina	0,03	Llamp	El Pron
15/08/2010	Alfarp	0,05	En investigació	Pantano de Carlet
17/08/2010	Bétera	0,05	Negligència	La Lloma de la Creu
19/08/2010	Requena	0,00	Llamp	Loma del Churro
20/08/2010	Chelva	0,01	Llamp	Bercuta
21/08/2010	Guardamar del Segura	0,02	En investigació	Dunas Guardamar(Pinada Ventorrillo)
22/08/2010	Xàtiva	2,00	Intencionada	El Moli - Riu Canyoles
23/08/2010	Moncofa	1,00	En investigació	Corral Vell
23/08/2010	Bolbaite	1,12	En investigació	Pozo Caco
23/08/2010	Guardamar del Segura	2,00	Intencionada	Playa del Rebollo
23/08/2010	Vall de Ebo	4,00	En investigació	Pla del Misera
23/08/2010	Xàbia/Jàvea	0,00	En investigació	Pujol - PN El Montgó
23/08/2010	Llutxent	2,00	En investigació	
24/08/2010	Xàtiva	1,50	Intencionada	Bolvents
25/08/2010	Bétera	0,02	En investigació	Espinar
27/08/2010	Tuéjar	3,00	Intencionada	erro del Plano
27/08/2010	re de les Maçanes/Torre de la Romana	0,40	En investigació	Finca Barrinada
27/08/2010	La Romana	0,15	En investigació	Algayat
28/08/2010	Guardamar del Segura	5,80	En investigació	La Mata (El Raso)
28/08/2010	Guardamar del Segura	5,00	En investigació	La Mata
28/08/2010	Guardamar del Segura	0,30	En investigació	Campico
28/08/2010	Albalat dels Tarongers	2,50	En investigació	Muntanyeta
28/08/2010	La Salzedella	0,50	En investigació	Bobalar
29/08/2010	San Miguel de Salinas	1,00	Intencionada	La Balsa
29/08/2010	Callosa d'En Sarrià	7,00	En investigació	Tossal de Molla
30/08/2010	Castelló de Rugat	0,02	En investigació	Barranco de Barraix
30/08/2010	Monòver/Monóvar	0,10	En investigació	Zafarich
30/08/2010	Agullent	0,06	En investigació	Barranco del sapo

DOCV. BOE

- **DOCV** núm. 6340, de 25.08.2010. Conselleria de Medi ambient, Aigua, Urbanisme i Habitatge RESOLUCIÓ de 9 d'agost de 2010, de la directora general de Gestió del Medi Natural, per la qual es concedeixen ajudes per al 2010, per a la posada en valor de la biomassa forestal residual. [2010/9274]
- **DOCV** núm. 6317, de 23.07.2010. Conselleria de Medi ambient, Aigua, Urbanisme i Habitatge RESOLUCIÓ de 25 de juny de 2010, del conseller de Medi ambient, Aigua, Urbanisme i Habitatge, per la qual s'aprova el Pla Local de Previsió d'Incendis Forestals de Yátova. [2010/7853]
- **DOCV** núm. 6313, de 19.07.2010. Conselleria de Medi ambient, Aigua, Urbanisme i Habitatge RESOLUCIÓ de 30 de juny de 2010, del conseller de Medi ambient, Aigua, Urbanisme i Habitatge, per la qual s'aprova el Pla de prevenció d'incendis forestals del Parc Natural de la Pobla de Sant Miquel. [2010/7820]