

Butlletí Informatiu de Prevenció d' Incendis Forestals

Previsión de Riesgo Físico asociada a la temperatura m

mié:02-07

jue:03-07

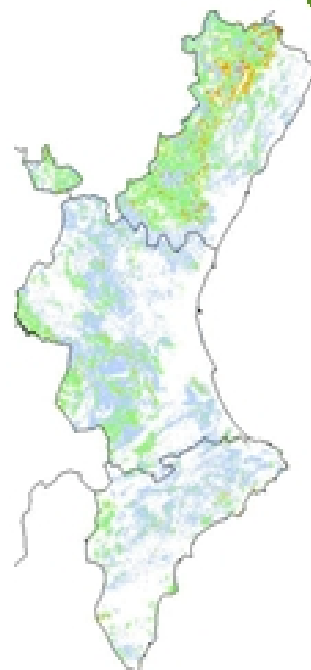
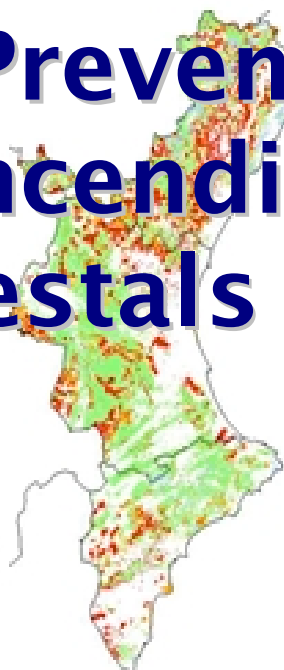

mié:07-07

jue:08-07

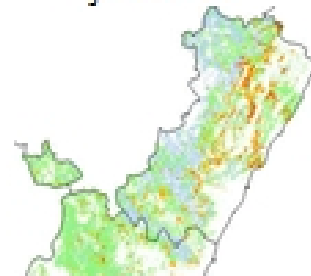
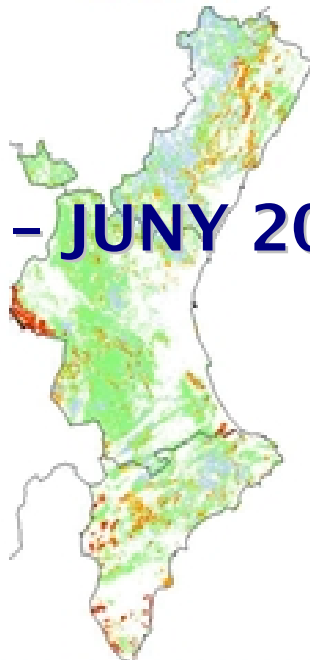

Nº 18 - JUNY 2010



GENERALITAT VALENCIANA

CONSELLERIA DE MEDI AMBIENT AIGUA, URBANISME I HABITATGE



BUTLLETÍ INFORMATIU N° 18 – Any 2

Juny 2010 – Contingut

Claus

L'aspecte més destacable ha sigut l'alt nombre d'incendis forestals ocasionats per llamps, 20 sobre un total de 37 incendis ocorreguts en el mes, en el que la superfície afectada ha sigut únicament de 8,85 hectàrees.

Redacció: Secció de Prevençió d'Incendis Forestals. Conselleria de Medi Ambient, Aigua, Urbanisme i Habitatge

CLAUS	2
DADES ESTADÍSTIQUES.....	3
VALORS ACUMULATS.....	3
COMPARACIÓ AMB ELS VALORS MITJANS	4
EVOLUCIÓ MENSUAL: NOMBRE	4
EVOLUCIÓ MENSUAL: SUPERFÍCIE AFECTADA.	5
EVOLUCIÓ AL LLARG DEL MES.	6
RELACIÓ COMPLETA D'INCENDIS	7
DOCV. BOE.....	7

Dades estadístiques

Valors acumulats

En la taula 1 es realitza un desglossament detallat del nombre d'incendis i la superfície afectada per

Període 01/01/10 a 30/06/10

Província	Nombre	Superfície afectada Ha				
		superfície rasa			arbrada	Total
		Canyar	Altres rases	Total rasa		
Alacant	30	3,08	14,72	17,80	19,54	37,34
Castelló	31	1,52	5,36	6,88	6,47	13,35
València	70	22,09	3,28	25,37	4,74	30,11
Total	131	26,69	23,36	50,05	30,75	80,80

Taula 1: Desglossament del nombre d'incendis i superfície afectada per tipus i províncies

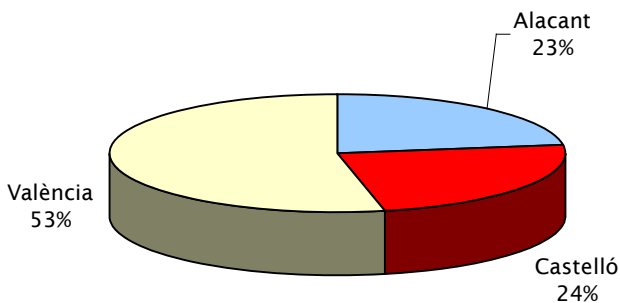

Gràfica 2: Nombre d'incendis en percentatge

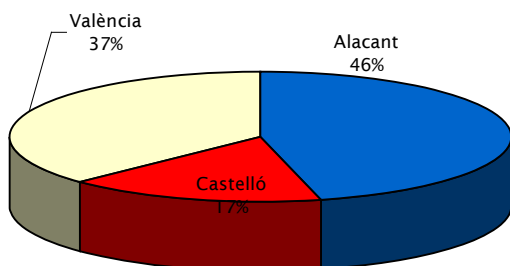

Gràfica 3: Percentatge de superfície afectada per províncies

En la representació gràfica dels percentatges provincials en nombre i superfície (gràfiques 2 i 3),

Comparació amb els valors mitjans

El mes no canvia la tendència de registres clarament inferiors als valors mitjans de la dècada en el mateix període (219 incendis i 1.000 hectàrees).

Any	Nº	Sup
2000	276	283,04
2001	219	565,99
2002	119	153,32
2003	169	456,73
2004	167	71,71
2005	439	2.003,83
2006	199	2.613,35
2007	216	2.138,73
2008	167	500,47
2009	223	1.212,91
2010	131	80,80

Taula 2: Nombre i superfície afectada al mateix període

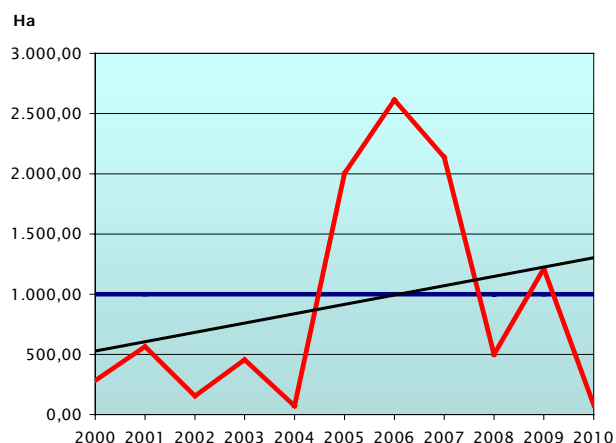
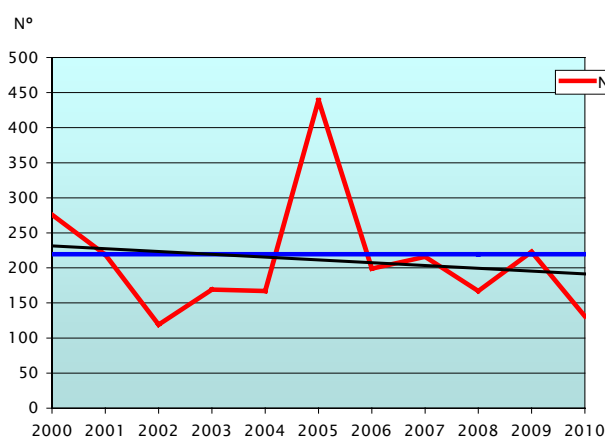

Gràfiques 4-5: Evolució i tendència de nombre i superfície d'incendis en el període

Evolució mensual: nombre

L'evolució mensual es representa a través d'una taula numèrica en què s'arrepleguen els valors per a cada província, i el total de la Comunitat (taula 3), junt amb dos diferents representacions gràfiques, una de valors acumulats per províncies i una altra de comparació amb la mitjana dels últims 10 anys (gràfiques 6 i 7).

	Alacant	Castelló	València	Total
Gener	2	0	3	5
Febrer	1	3	6	10
Març	6	0	7	13
Abril	7	3	11	21
Maig	8	13	24	45
Juny	6	12	19	37
Juliol	0	0	0	0
Agost	0	0	0	0
Setembre	0	0	0	0
Octubre	0	0	0	0
Novembre	0	0	0	0
Desembre	0	0	0	0
TOTAL	30	31	70	131

Taula 3: Nº incendis per mesos

Prevençió d'incendis forestals

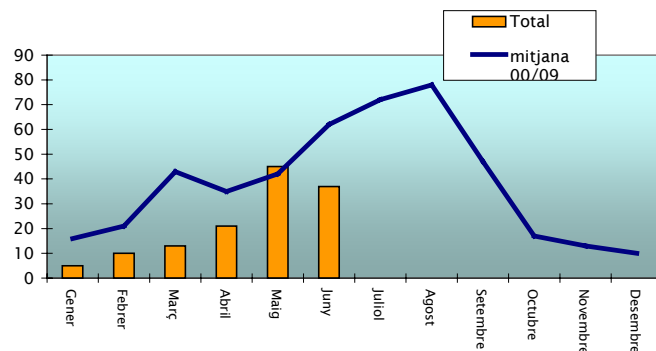
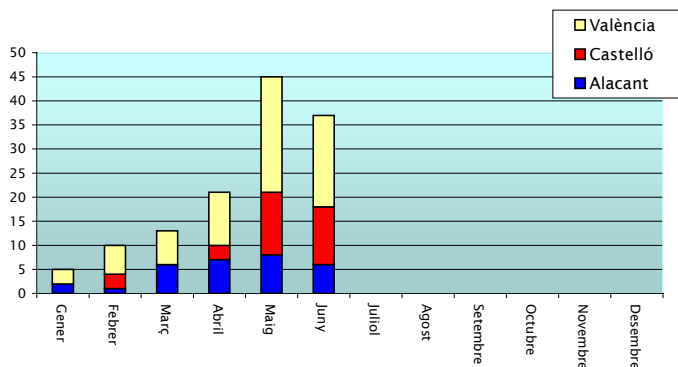

Gràfics 6-7: Nombre d'incendis per mesos

	Alacant	Castelló	València	Total
Gener	15,50	0,00	7,00	22,50
Febrer	0,00	0,22	5,69	5,91
Marc	3,26	0,00	6,90	10,16
Abril	1,51	0,06	2,23	3,80
Maig	15,92	8,39	5,26	29,57
Juny	1,14	4,67	3,03	8,84
Juliol	0,00	0,00	0,00	0,00
Agost	0,00	0,00	0,00	0,00
Setembre	0,00	0,00	0,00	0,00
Octubre	0,00	0,00	0,00	0,00
Novembre	0,00	0,00	0,00	0,00
Desembre	0,00	0,00	0,00	0,00
TOTAL	37,33	13,34	30,11	80,78

Taula 3: Superfície afectada per mesos

Evolució mensual: Superfície afectada.

L'estudi de l'evolució mensual de la superfície afectada segueix una estructura semblant a la ja descrita en l'apartat referit al nombre, si bé en la comparació amb els valors mitjans, donada les grans diferències de valors s'ha utilitzat una escala logarítmica (gràfica 8).

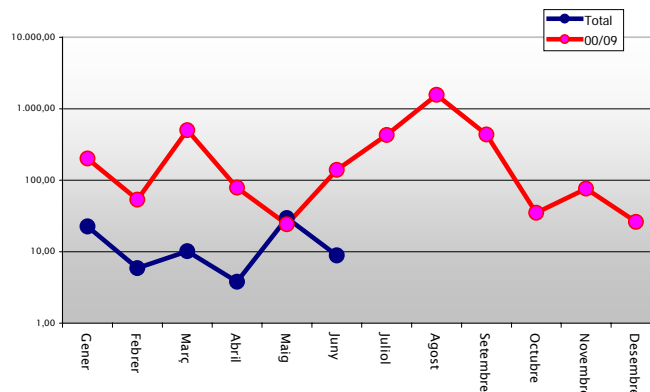
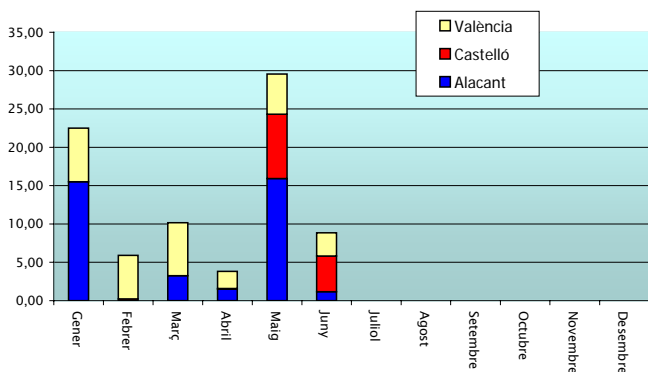

Gràfics 7-8: Superfície afectada per mesos

Evolució al llarg del mes.

En la gràfica 9, s'ha introduït un nou anàlisi que representa la incidència al llarg del mes en nombre i superfície.

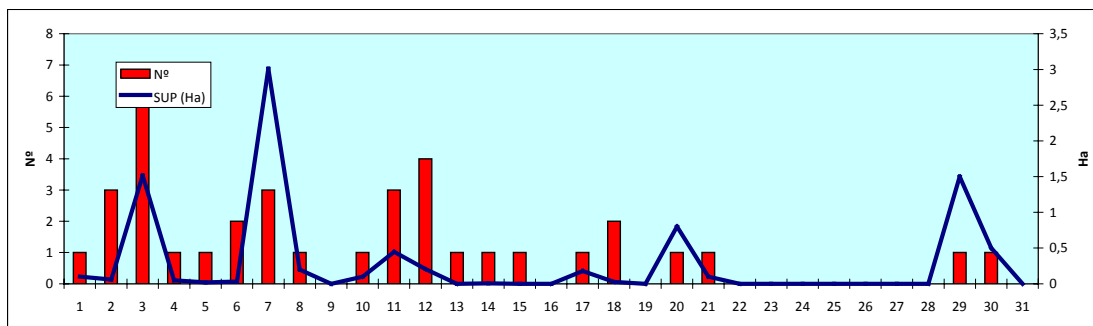

Gràfica 9: Nombre d'incendis i superfície afectada per dia del mes

Relació completa d'incendis

Data	Municipi	Sup	Causa	Paratge
01/06/2010	La Nucia	0,10	En investigació	Tosal Captivador
02/06/2010	Alzira	0,05	Negligència	Barranco la Murta
02/06/2010	Vilamarxant	0,01	Intencionada	Cerveret
02/06/2010	Villahermosa del Río	0,00	Altres	Mas de Peña
03/06/2010	Zarra	0,01	Llamp	Cnº Jarafuel
03/06/2010	Cofrentes	0,00	Llamp	Alcola Foscar
03/06/2010	Quesa	0,00	Llamp	La Hoya
03/06/2010	Teresa de Cofrentes	0,00	Llamp	Depósito del agua
03/06/2010	Villargordo del Cabriel	0,00	Llamp	La Maraña
03/06/2010	Macastre	1,50	Llamp	Llanorel
03/06/2010	Cortes de Pallás	0,01	Llamp	Punta del reloj
04/06/2010	Monòver/Monóvar	0,05	Llamp	Beties
05/06/2010	Gandia	0,02	Intencionada	Santa Ana
06/06/2010	Puebla de Arenoso	0,03	Llamp	El Cabezo
06/06/2010	Onda	0,00	Llamp	Las Pedrizas
07/06/2010	Tírig	3,00	Llamp	Mas Groc
07/06/2010	La Pobla de Benifassà	0,01	Llamp	Michavila
08/06/2010	Náquera	0,20	Llamp	Puntal Alt Barrac de Cirer
10/06/2010	Guadassuar	0,10	Intencionada	La Foya
11/06/2010	Sagunt/Sagunto	0,26	En investigació	Corral de Rivera
11/06/2010	Elx/Elche	0,17	Intencionada	La Marina
11/06/2010	Elx/Elche	0,02	Intencionada	El Altet
12/06/2010	Lucena del Cid	0,01	Llamp	Pineda
12/06/2010	Alberic	0,10	Intencionada	Algoletxa-Rib. Xuquer
12/06/2010	Culla	0,00	Llamp	Sales de Matella
12/06/2010	Polinyà del Xúquer	0,10	Intencionada	La Gual
13/06/2010	Rafelcofer	0,00	Negligència	Montaña La Creu
14/06/2010	Alacant/Alicante	0,00	Intencionada	Sta. Faz
15/06/2010	Cortes de Arenoso	0,00	Llamp	Rocha
17/06/2010	Xàtiva	0,18	Intencionada	Clot de la Torre
18/06/2010	Sant Joan de Moró	0,02	Llamp	Frontón
18/06/2010	Albaida	0,01	Llamp	Almaseretes
20/06/2010	Elx/Elche	0,80	Intencionada	Puçol
21/06/2010	Les Coves de Vinromà	0,10	Intencionada	Valle del Àngel
29/06/2010	Ares del Maestre	1,50	Llamp	Mas del Pla
30/06/2010	Llaurí	0,50	Altres	Pla de gorra

DOCV. BOE

- **DOCV** núm. 6294, de 22.06.2010. Agència Valenciana de Foment i Garantia Agrària RESOLUCIÓ de 17 de juny del 2010, de la directora de l'Agència Valenciana de Foment i Garantia Agrària (AVFGA), per la que es convoquen per a l'any 2010 les ajudes, finançades per FEADER, per a l'eliminació de restes agrícoles i vegetació no desitjable sense utilització del foc, en cultius agrícoles llenyosos de secà situats en una franja de 500 metres al voltant de terrenys forestals inclosos en parcs naturals de la Comunitat Valenciana. [2010/7089]

- **DOCV** 6293, de 21.06.2010. Conselleria de Medi Ambient, Aigua, Urbanisme i Habitatge RESOLUCIÓ de 15 de juny del 2010, de la Conselleria de Medi Ambient, Aigua, Urbanisme i Habitatge, per la que es publiquen les valoracions detallades corresponents a la convocatòria d'ajudes destinades a la realització d'activitats de voluntariat ambiental en prevenció d'incendis forestals.
- **DOCV** núm. 6286, de 10.06.2010. Conselleria de Medi Ambient, Aigua, Urbanisme i Habitatge CORRECCIÓ d'errors de la Resolució de 14 de maig del 2010, de la Conselleria de Medi Ambient, Aigua, Urbanisme i Habitatge, per la que es resol la convocatòria d'ajudes destinades a la realització d'activitats de voluntariat ambiental en prevenció d'incendis forestals. [2010/6518]
- **DOCV** núm. 6279, de 01.06.2010. Conselleria de Medi Ambient, Aigua, Urbanisme i Habitatge RESOLUCIÓ de 17 de maig del 2010, del conseller de Medi Ambient, Aigua, Urbanisme i Habitatge, per la que s'aprova el Pla Local de Prevenció d'Incendis Forestals d'Otos. [2010/5868]