

Previsión de Riesgo Físico asociada a la temperatura n
+ mié:01-07 + jue:02-07 +
**Boletín informativo
de Prevención de
Incendios
Forestales**

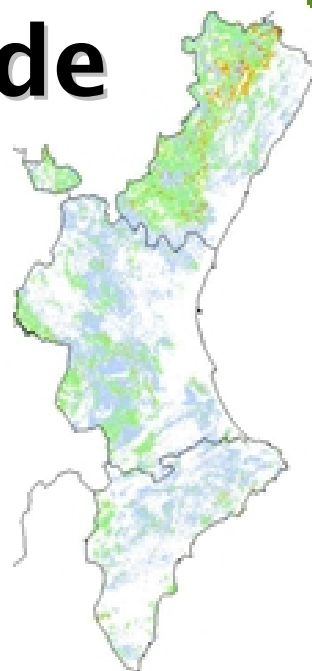

mié:07-07



jue:08-07

Nº 18 - Junio 2010

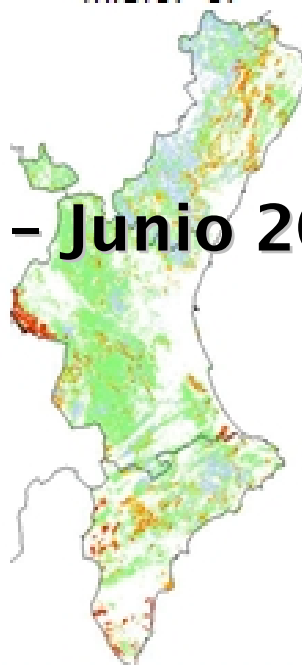

**GENERALITAT
VALENCIANA**

CONSELLERIA DE MEDI AMBIENT
AIGUA, URBANISME I HABITATGE



BOLETÍN INFORMATIVO N° 18 – Año 2

Junio 2010 – Contenido

Claves

El aspecto más destacable ha sido el alto número de incendios forestales ocasionados por rayos, 20 sobre un total de 37 incendios ocurridos en el mes, en el que la superficie afectada ha sido únicamente de 8,85 hectáreas.

Redacción: Sección de Prevención de Incendios Forestales. Conselleria de Medio Ambiente, Agua, Urbanismo y Vivienda

CLAVES.....	10
DATOS ESTADÍSTICOS	11
VALORES ACUMULADOS	11
COMPARACIÓN CON LOS VALORES MEDIOS	12
EVOLUCIÓN MENSUAL: NÚMERO	12
EVOLUCIÓN MENSUAL: SUPERFICIE AFECTADA.	13
EVOLUCIÓN A LO LARGO DEL MES.	14
RELACIÓN COMPLETA DE INCENDIOS EN EL PERIODO	15
DOCV. BOE.	15

Datos estadísticos

Valores acumulados

En la tabla 1 se realiza un desglose detallado del número de incendios y la superficie afectada por provincias.

Periodo estudiado 01/01/10 a 30/06/10

Provincia	Número	Superficie afectada Ha				
		superficie rasa			arbolada	Total
		Cañar	Otras rasas	Total rasa		
Alicante	30	3,08	14,72	17,80	19,54	37,34
Castellón	31	1,52	5,36	6,88	6,47	13,35
Valencia	70	22,09	3,28	25,37	4,74	30,11
Total	131	26,69	23,36	50,05	30,75	80,80

Tabla 1: Desglose del número de incendios y superficie afectada por tipos y provincias



Gráfico 2: Número de incendios en porcentaje



Gráfico 3: Porcentaje de superficie afectada por provincias

En la representación gráfica de los porcentajes provinciales en número y superficie (gráficas 2 y 3).

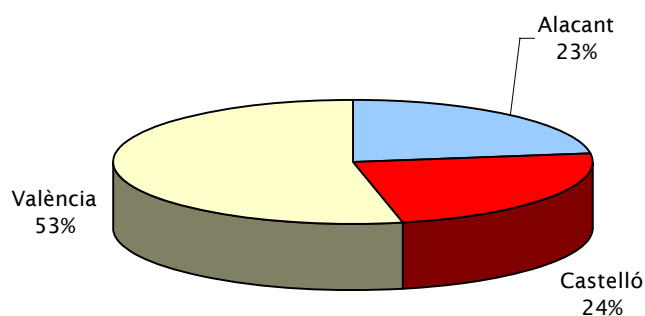
Comparación con los valores medios

El mes no cambia la tendencia de registros claramente inferiores a los valores medios de la década en igual periodo (219 incendios y 1.000 hectáreas).

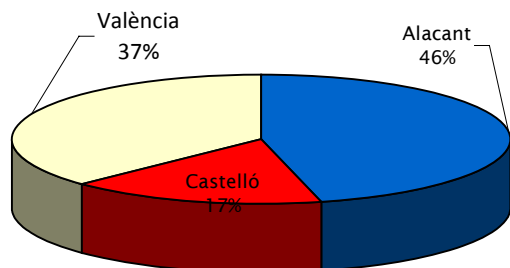
Año	Nº	Sup
2000	276	283,04
2001	219	565,99
2002	119	153,32
2003	169	456,73
2004	167	71,71
2005	439	2.003,83
2006	199	2.613,35
2007	216	2.138,73
2008	167	500,47
2009	223	1.212,91
2010	131	80,80

Tabla 2: Número y superficie en el mismo periodo

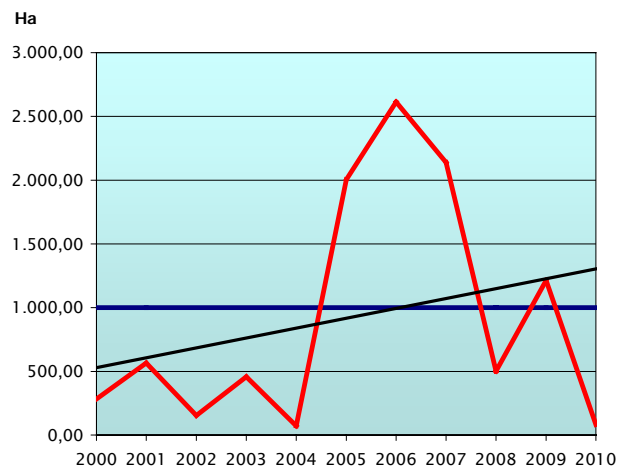
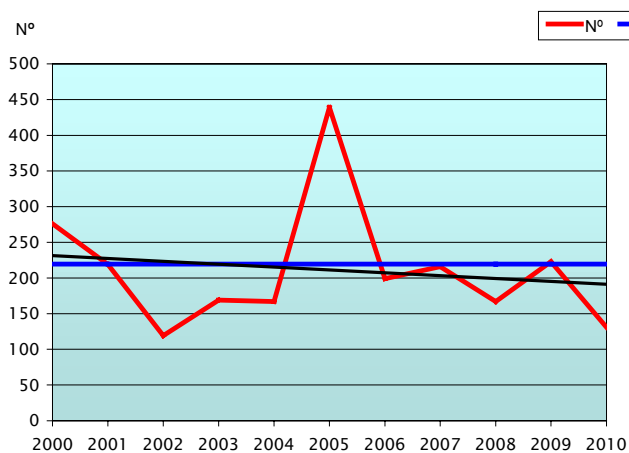

Graficas 4-5: Evolución y tendencia de número y superficie de incendios en el periodo

Evolución mensual: número

La evolución mensual se representa a través de una tabla numérica en la que se recogen los valores para cada provincia, y el total de la Comunitat (tabla 3), junto con dos diferentes representaciones gráficas, una de valores acumulados por provincias y otra de comparación con la media de los últimos 10 años (gráficas 6 y 7).

	Alicante	Castellón	Valencia	Total
Enero	2	0	3	5
Febrero	1	3	6	10
Marzo	6	0	7	13
Abril	7	3	11	21
Mayo	8	13	24	45
Junio	6	12	19	37
Julio	0	0	0	0
Agosto	0	0	0	0
Septiembre	0	0	0	0
Octubre	0	0	0	0
Noviembre	0	0	0	0
Diciembre	0	0	0	0
TOTAL	30	31	70	131

Tabla 3: Nº incendios por meses

Prevençió d'incendis forestals

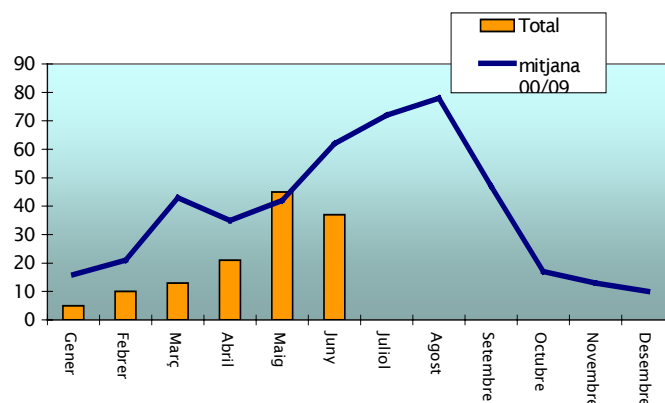
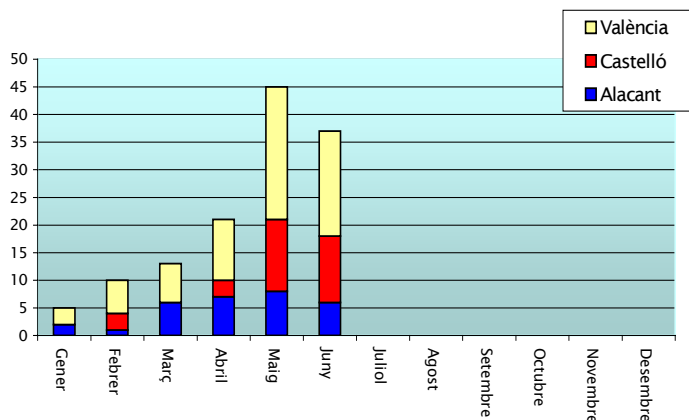

Graficas 6-7: Número de incendios por meses

	Alicante	Castellón	Valencia	Total
Enero	15,50	0,00	7,00	22,50
Febrero	0,00	0,22	5,69	5,91
Marzo	3,26	0,00	6,90	10,16
Abril	1,51	0,06	2,23	3,80
Mayo	15,92	8,39	5,26	29,57
Junio	1,14	4,67	3,03	8,84
Julio	0,00	0,00	0,00	0,00
Agosto	0,00	0,00	0,00	0,00
Septiembre	0,00	0,00	0,00	0,00
Octubre	0,00	0,00	0,00	0,00
Noviembre	0,00	0,00	0,00	0,00
Diciembre	0,00	0,00	0,00	0,00
TOTAL	37,33	13,34	30,11	80,78

Tabla 4: Superficie afectada por meses

Evolución mensual: Superficie afectada.

El estudio de la evolución mensual de la superficie afectada sigue una estructura similar a la ya descrita en el apartado referido al número, si bien en la comparación con los valores medios, dada las grandes diferencias de valores se ha utilizado una escala logarítmica (gráfica 8).

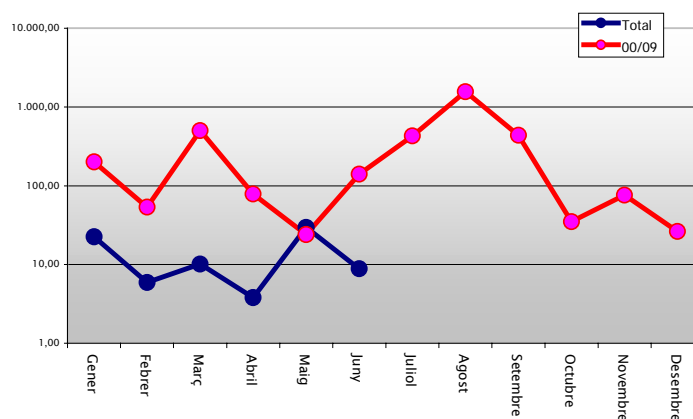
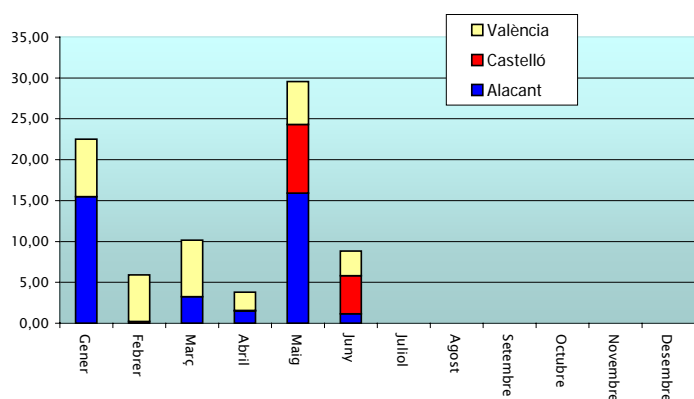

Graficas 7-8: Superficie afectada por meses

Evolució a lo largo del mes.

En la gràfica 9, se representa la incidencia de los incendios forestales a lo largo del mes, en número y superficie.

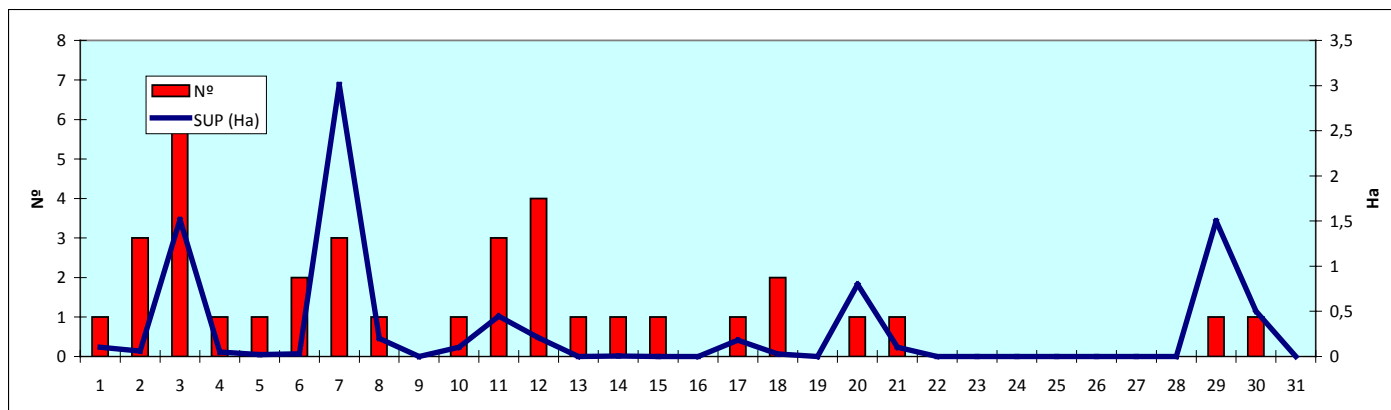

Gràfica 9: Número de incendios y superficie afectada por día del mes

Relación completa de incendios en el periodo

Fecha	Municipio	Sup	Causa	Paraje
01/06/2010	La Nucia	0,10	En investigación	Tosal Captivador
02/06/2010	Alzira	0,05	Negligencia	Barranco la Murta
02/06/2010	Vilamarxant	0,01	Intencionado	Cerveret
02/06/2010	Villahermosa del Río	0,00	Otras	Mas de Peña
03/06/2010	Zarra	0,01	Rayo	Cnº Jarafuel
03/06/2010	Cofrentes	0,00	Rayo	Alcola Foscar
03/06/2010	Quesa	0,00	Rayo	La Hoya
03/06/2010	Teresa de Cofrentes	0,00	Rayo	Depósito del agua
03/06/2010	Villargordo del Cabriel	0,00	Rayo	La Maraña
03/06/2010	Macastre	1,50	Rayo	Llanorel
03/06/2010	Cortes de Pallás	0,01	Rayo	Punta del reloj
04/06/2010	Monòver/Monóvar	0,05	Rayo	Beties
05/06/2010	Gandia	0,02	Intencionado	Santa Ana
06/06/2010	Puebla de Arenoso	0,03	Rayo	El Cabezo
06/06/2010	Onda	0,00	Rayo	Las Pedrizas
07/06/2010	Tírig	3,00	Rayo	Mas Groc
07/06/2010	La Pobl de Benifassà	0,01	Rayo	Michavila
08/06/2010	Náquera	0,20	Rayo	Puntal Alt Barrac de Cirer
10/06/2010	Guadassuar	0,10	Intencionado	La Foya
11/06/2010	Sagunt/Sagunto	0,26	En investigación	Corral de Rivera
11/06/2010	Elx/Elche	0,17	Intencionado	La Marina
11/06/2010	Elx/Elche	0,02	Intencionado	El Altet
12/06/2010	Lucena del Cid	0,01	Rayo	Pineda
12/06/2010	Alberic	0,10	Intencionado	Algoletxa-Rib. Xuquer
12/06/2010	Culla	0,00	Rayo	Sales de Matella
12/06/2010	Polinyà del Xúquer	0,10	Intencionado	La Gual
13/06/2010	Rafelcofer	0,00	Negligencia	Montaña La Creu
14/06/2010	Alacant/Alicante	0,00	Intencionado	Sta. Faz
15/06/2010	Cortes de Arenoso	0,00	Rayo	Rocha
17/06/2010	Xàtiva	0,18	Intencionado	Clot de la Torre
18/06/2010	Sant Joan de Moró	0,02	Rayo	Frontón
18/06/2010	Albaida	0,01	Rayo	Almaseretes
20/06/2010	Elx/Elche	0,80	Intencionado	Puçol
21/06/2010	Les Coves de Vinromà	0,10	Intencionado	Valle del Ángel
29/06/2010	Ares del Maestre	1,50	Rayo	Mas del Pla
30/06/2010	Llaurí	0,50	Otras	Pla de gorra

DOCV. BOE.

- **DOCV** núm. 6294, de 22.06.2010. Agencia Valenciana de Fomento y Garantía Agraria RESOLUCIÓN de 17 de junio de 2010, de la directora de la Agencia Valenciana de Fomento y Garantía Agraria (AVFGA), por la que se convocan para el año 2010 las ayudas, financiadas por FEADER, para la eliminación de restos agrícolas y vegetación no deseable sin empleo del fuego, en cultivos agrícolas leñosos de secano situados en una franja de 500 metros alrededor de terrenos forestales incluidos en parques naturales de la Comunitat Valenciana. [2010/7089]

- **DOCV** 6293, de 21.06.2010. Conselleria de Medio Ambiente, Agua, Urbanismo y Vivienda RESOLUCIÓN de 15 de junio de 2010, de la Conselleria de Medio Ambiente, Agua, Urbanismo y Vivienda, por la que se publican las valoraciones detalladas correspondientes a la convocatoria de ayudas destinadas a la realización de actividades de voluntariado ambiental en prevención de incendios forestales.
 - **DOCV** núm. 6286, de 10.06.2010. Conselleria de Medio Ambiente, Agua, Urbanismo y Vivienda CORRECCIÓN de errores de la Resolución de 14 de mayo de 2010, de la Conselleria de Medio Ambiente, Agua, Urbanismo y Vivienda, por la que se resuelve la convocatoria de ayudas destinadas a la realización de actividades de voluntariado ambiental en prevención de incendios forestales. [2010/6518]
 - **DOCV** núm. 6279, de 01.06.2010. Conselleria de Medio Ambiente, Agua, Urbanismo y Vivienda RESOLUCIÓN de 17 de mayo de 2010, del conseller de Medio Ambiente, Agua, Urbanismo y Vivienda, por la que se aprueba el Plan Local de Prevención de Incendios Forestales de Otos. [2010/5868]
-