

**E
S
P
U
R
N
A**

Butlletí informatiu de Prevenció d' Incendis Forestals

Nº 16 – ABRIL 2010



**GENERALITAT
VALENCIANA**

**CONSELLERIA DE MEDI AMBIENT
AIGUA, URBANISME I HABITATGE**



BUTLLETÍ INFORMATIU N° 16 – Any 2

Abril 2010 – Contingut

Claus

A l'abril es manté la tònica de l'any amb uns valors, 21 incendis i 3,80 hectàrees afectades, molt inferiors als registres d'anys anteriors per al mateix mes.

Redacció: Secció de Prevençió d'Incendis Forestals. Conselleria de Medi Ambient, Aigua, Urbanisme i Habitatge

CLAUS	2
DADES ESTADÍSTIQUES.....	3
VALORS ACUMULATS	3
COMPARACIÓ AMB ELS VALORS MITJANS	4
EVOLUCIÓ MENSUAL: NOMBRE	4
EVOLUCIÓ MENSUAL: SUPERFÍCIE AFECTADA.	5
EVOLUCIÓ AL LLARG DEL MES.	6
RELACIÓ COMPLETA D'INCENDIS	6
DOCV	7
NOTÍCIES.....	7

Dades estadístiques

Valors acumulats

En la taula 1 es realitza un desglossament detallat del nombre d'incendis i la superfície afectada per províncies.

Període 01/01/10 a 30/04/10

Província	Nombre	Superfície afectada Ha				
		superfície rasa			arbrada	Total
		Canyar	Altres rases	Total rasa		
Alacant	16	2,28	13,18	15,46	4,82	20,28
Castelló	6	0,01	0,08	0,09	0,20	0,29
València	27	18,71	2,27	20,98	0,83	21,81
Total	49	21,00	15,53	36,53	5,85	42,38

Taula 1: Desglossament del nombre d'incendis i superfície afectada per tipus i províncies

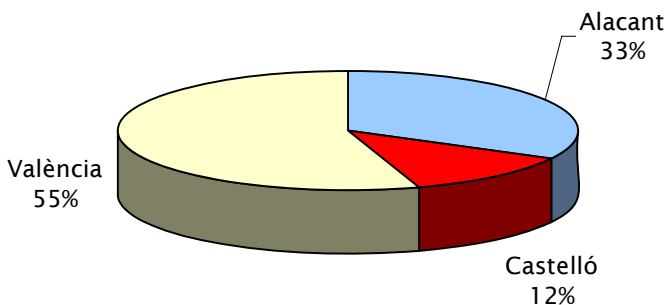

Gràfica 2: Nombre d'incendis en percentatge

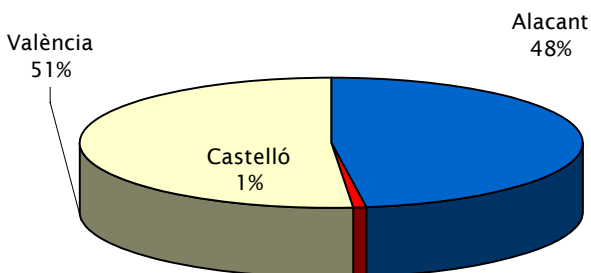

Gràfica 3: Percentatge de superfície afectada per províncies

En la representació gràfica dels percentatges provincials en nombre i superfície (gràfiques 2 i 3), es manté baixa la presència de la província de Castelló.

Comparació amb els valors mitjans

Els valors acumulats a la data es mantenen per davall dels valors mitjans de la dècada en el mateix període (116 incendis i 836 hectàrees).

Any	Nº	Sup
2000	173	207,33
2001	123	162,74
2002	63	98,20
2003	79	398,63
2004	90	56,16
2005	217	1.295,13
2006	91	2.497,94
2007	117	2.075,96
2008	111	479,77
2009	92	1.089,44
2010	49	42,38

Taula 2: Nombre i superfície afectada al mateix període

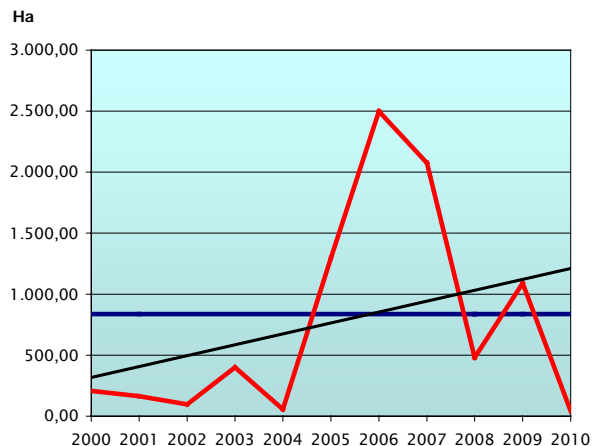
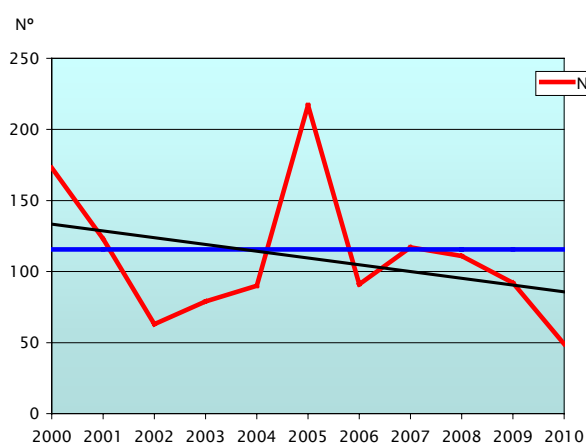

Gràfiques 4-5: Evolució i tendència de nombre i superfície d'incendis en el període

Evolució mensual: nombre

L'evolució mensual es representa a través d'una taula numèrica en què s'arreglen els valors per a cada província, i el total de la Comunitat (taula 3), junt amb dos diferents representacions gràfiques, una de valors acumulats per províncies i una altra de comparació amb la mitjana dels últims 10 anys (gràfiques 6 i 7).

	Alacant	Castelló	València	Total
Gener	2	0	3	5
Febrer	1	3	6	10
Març	6	0	7	13
Abril	7	3	11	21
Maig	0	0	0	0
Juny	0	0	0	0
Juliol	0	0	0	0
Agost	0	0	0	0
Setembre	0	0	0	0
Octubre	0	0	0	0
Novembre	0	0	0	0
Desembre	0	0	0	0
TOTAL	16	6	27	49

Taula 3: Nº incendis per mesos

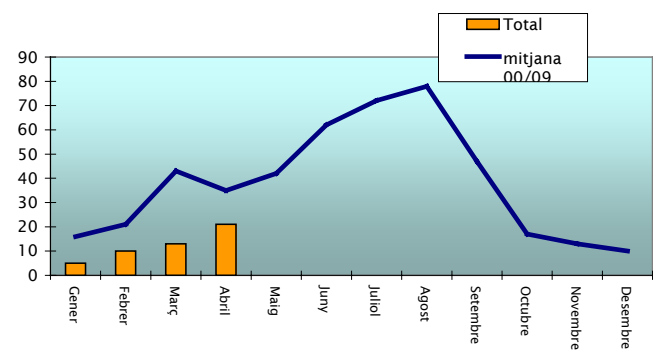
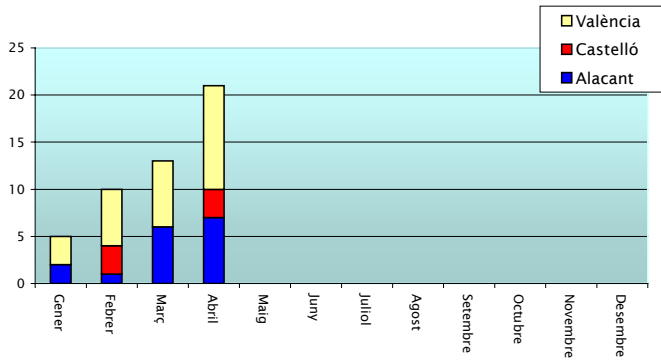

Gràfics 6-7: Nombre d'incendis per mesos

Evolució mensual: Superfície afectada.

L'estudi de l'evolució mensual de la superfície afectada segueix una estructura semblant a la ja descrita en l'apartat referit al nombre, si bé en la comparació amb els valors mitjans, donada les grans diferències de valors s'ha utilitzat una escala logarítmica (gràfica 8).

	Alacant	Castelló	València	Total
Gener	15,50	0,00	7,00	22,50
Febrer	0,00	0,22	5,69	5,91
Març	3,26	0,00	6,90	10,16
Abril	1,51	0,06	2,23	3,80
Maig	0,00	0,00	0,00	0,00
Juny	0,00	0,00	0,00	0,00
Juliol	0,00	0,00	0,00	0,00
Agost	0,00	0,00	0,00	0,00
Setembre	0,00	0,00	0,00	0,00
Octubre	0,00	0,00	0,00	0,00
Novembre	0,00	0,00	0,00	0,00
Desembre	0,00	0,00	0,00	0,00
TOTAL	20,27	0,28	21,82	42,37

Taula 3: Superfície afectada per mesos

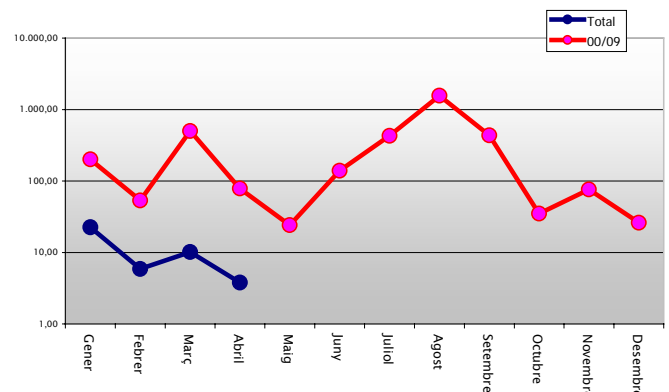
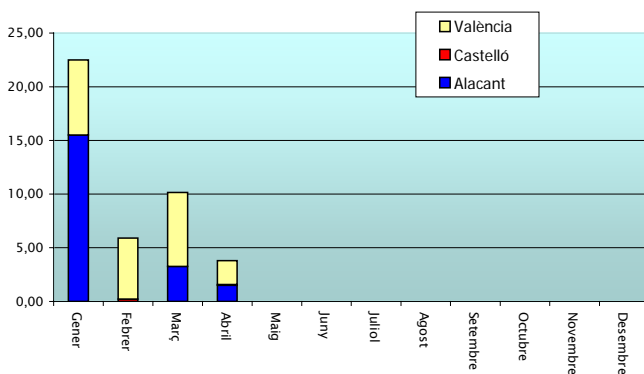

Gràfics 7-8: Superfície afectada per mesos

Evolució al llarg del mes.

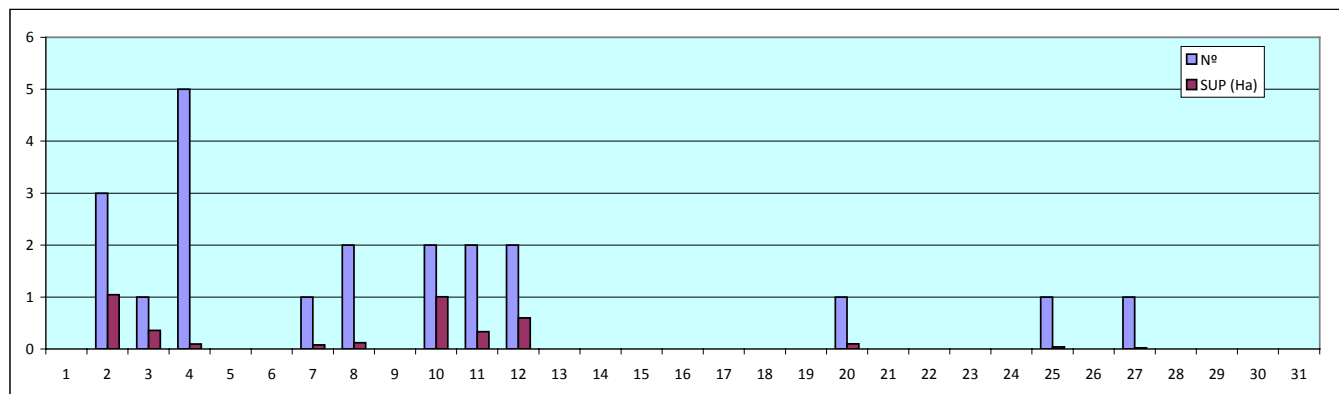

Gràfica 9: Nombre d'incendis i superfície afectada per dia del mes

En la gràfica 9, s'ha introduït un nou anàlisi que representa la incidència al llarg del mes en nombre i superfície.

Relació completa d'incendis

Data	Municipi	Sup	Causa	Paratge
02/04/2010	Culla	0,00	En investigació	Martiniano
02/04/2010	Albaida	1,00	Intencionada	Camí Vell de Atzaneta
02/04/2010	Utiel	0,04	Negligència	Cerro la Mazorra
03/04/2010	Chella	0,36	Intencionada	Bco. Gorga
04/04/2010	Xixona/Jijona	0,03	Altres	Monnegre
04/04/2010	Rossell	0,01	Intencionada	Planes del Barró
04/04/2010	Jérica	0,05	Llamp	El Clero
04/04/2010	Riba-roja de Túria	0,00	Negligència	La Llobatera
04/04/2010	Puçol	0,00	Negligència	El cerro la Costera-La Bassa
07/04/2010	Pego	0,08	Intencionada	Buyentó (P.N.Marjal)
08/04/2010	Teulada	0,06	Negligència	La Cometa
10/04/2010	Cullera	0,00	Negligència	Cabesol
10/04/2010	L'Alfàs del Pí	1,00	Intencionada	Camino de la Cantera
11/04/2010	Caudete de las Fuentes	0,32	Intencionada	Río Madre
11/04/2010	Serra	0,02	Negligència	Llano de Lucas
12/04/2010	Castalla	0,20	En investigació	Xorret de Payans
12/04/2010	Sumacàrcer	0,40	Intencionada	Pinilla 1
20/04/2010	Confrides	0,10	Negligència	Bco. de Mela
25/04/2010	Busot	0,04	Negligència	Pla de Bernat
27/04/2010	Villargordo del Cabriel	0,02	Negligència	El Tollo

DOCV. BOE

- **BOE** número 99 de 24/4/2010. Anunci de licitació de: Direcció General de Protecció Civil i Emergències. Objecte: Servici de teledetecció satel·lital i simulador d'incendis avançat per a la defensa contra incendis forestals. Expedient: 10A080. Ministeri de l'Interior
- **BOE** Ministeri de l'Interior (BOE de 24/04/2010 - Secció I). Orde INT/997/2010, de 19 d'abril, per la que es modifica l'Orde INT/865/2010, de 7 d'abril, per la que s'amplia l'àmbit d'aplicació de la Llei 3/2010, de 10 de març, per la que s'aproven mesures urgents per a pal·liar els danys produïts pels incendis forestals i altres catàstrofes naturals ocorregudes en diverses comunitats autònomes
- **BOE** Ministeri de Política Territorial (BOE de 24/04/2010 - Secció III). Orde TER/1005/2010, de 22 d'abril, sobre procediment de concessió de subvencions per a pal·liar els danys produïts pels incendis forestals i altres catàstrofes naturals ocorregudes en diverses comunitats autònomes.
- **BOE** Ministeri de l'Interior (BOE de 09/04/2010 - Secció I). Orde INT/865/2010, de 7 d'abril, per la que s'amplia l'àmbit d'aplicació de la Llei 3/2010, de 10 de març, per la que s'aproven mesures urgents per a pal·liar els danys produïts pels incendis forestals i altres catàstrofes naturals ocorregudes en diverses comunitats autònomes.

Notícies

- El passat dia 28 d'abril del 2010, es va realitzar un exercici de crema controlada, en terrenys de la Reserva de Caça de la Muela de Cortes, en el terme municipal de Cortes de Pallars (València). Per a l'execució i planificació de la crema es va comptar amb l'equip EPRIF, del Ministeri de Medi Ambient i Medi Rural i Marí, la Unitat Militar d'Emergències, Unitat Tècnica de Prevenció d'Incendis UT-902 de la Conselleria de Medi Ambient, Aigua, Urbanisme i Habitatge, Brigades Rurals d'Emergència de la Conselleria de Governació, Agents mediambientals i Tècnics tant de la Direcció General de Gestió del Medi Natural, com de la Direcció Territorial de València. Les labors de la crema es van iniciar a les 9:00 hores, i es van finalitzar sobre les 13:00 hores. La superfície afectada van ser aproximadament 4 hectàrees, dividides en quatre parcel·les, a les que prèviament s'havien realitzat les labors de desbrossament perimetral i de divisió de les parcel·les. Per a estes labors es va comptar amb una maquina desbrossadora, així com es va aprofitar perquè la UME realitzara labors de creació de línies o faixes de defensa, amb mitjans manuals.

- En el marc del projecte QUALIGOUV, els dies 27 a 29 d'octubre es va desenrotllar en Taranto (Itàlia) el tercer dels seminaris previstos amb el lema “Com definir i posar en pràctica la concertació local”.



Imatge 1: Detall dels treballs de la crema