

**E
S
P
U
R
N
A**

Butlletí informatiu de Prevenció d' Incendis Forestals

Nº 15 – Març 2010



**GENERALITAT
VALENCIANA**

**CONSELLERIA DE MEDI AMBIENT
AIGUA, URBANISME I HABITATGE**

BUTLLETÍ INFORMATIU N° 15 – Any 2

Març 2010 – Contingut

Claus

No existix res destacable en matèria d'incendis durant el mes de març, més enllà d'una certa conflictivitat lligada a cremes de canyars.

En total s'han produït 13 incendis amb una superfície afectada de 10,17 hectàrees.

| | |
|---|----------|
| CLAUS | 2 |
| DADES ESTADÍSTIQUES | 3 |
| VALORS ACUMULATS..... | 3 |
| COMPARACIÓ AMB ELS VALORS MITJANS | 4 |
| EVOLUCIÓ MENSUAL: NOMBRE | 4 |
| EVOLUCIÓ MENSUAL: SUPERFÍCIE AFECTADA. | 5 |
| EVOLUCIÓ AL LLARG DEL MES. | 6 |
| RELACIÓ COMPLETA D'INCENDIS | 6 |
| DOCV | 6 |
| NOTÍCIES | 7 |

Redacció: Secció de Prevençió d'Incendis Forestals. Conselleria de Medi Ambient, Aigua, Urbanisme i Habitatge

Dades estadístiques

Valors acumulats

En la taula 1 es realitza un desglossament detallat del nombre d'incendis i la superfície afectada per províncies.

Període 01/01/10 a 31/03/10

| Província | Nombre | Superfície afectada Ha | | | | |
|-----------|--------|------------------------|--------------|------------|---------|-------|
| | | superfície rasa | | | arbrada | Total |
| | | Canyar | Altres rases | Total rasa | | |
| Alacant | 9 | 2,20 | 13,05 | 15,25 | 3,52 | 18,77 |
| Castelló | 3 | 0,01 | 0,01 | 0,02 | 0,20 | 0,22 |
| València | 16 | 18,20 | 0,99 | 19,19 | 0,40 | 19,59 |
| Total | 28 | 20,41 | 14,05 | 34,46 | 4,12 | 38,58 |

Taula 1: Desglossament del nombre d'incendis i superfície afectada per tipus i províncies

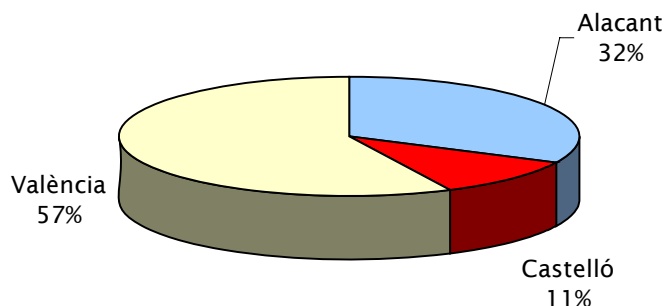

Gràfica 2: Nombre d'incendis en percentatge

En la representació gràfica dels percentatges provincials en nombre i superfície (gràfiques 2 i 3), es manté baixa la presència de la província de Castelló.

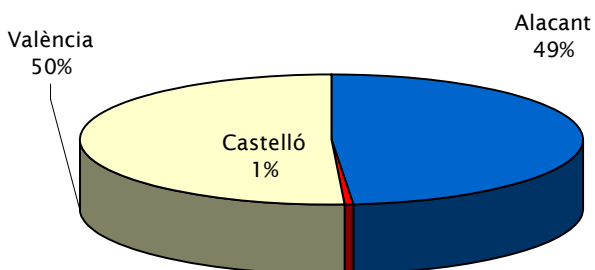

Gràfica 3: Percentatge de superfície afectada per províncies

Comparació amb els valors mitjans

Els valors acumulats a la data es mantenen per davall dels valors mitjans de la dècada en el mateix període (65 incendis i 758 hectàrees).

| Any | Nº | Sup |
|------|-----|----------|
| 2000 | 106 | 163,80 |
| 2001 | 72 | 109,13 |
| 2002 | 48 | 92,67 |
| 2003 | 61 | 386,95 |
| 2004 | 80 | 49,88 |
| 2005 | 146 | 837,85 |
| 2006 | 61 | 2.461,15 |
| 2007 | 109 | 2.071,61 |
| 2008 | 59 | 323,86 |
| 2009 | 60 | 1.080,21 |
| 2010 | 28 | 38,58 |

Taula 2: Nombre i superfície afectada al mateix període

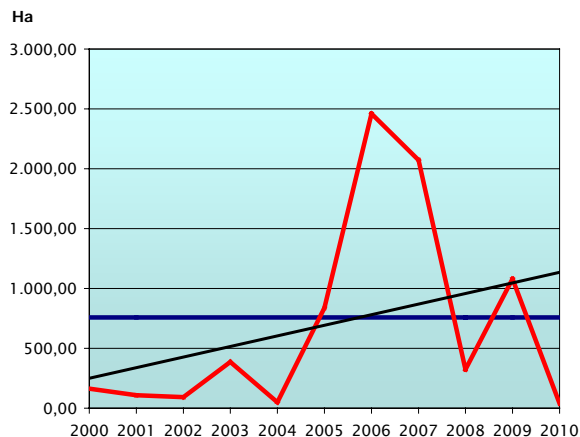
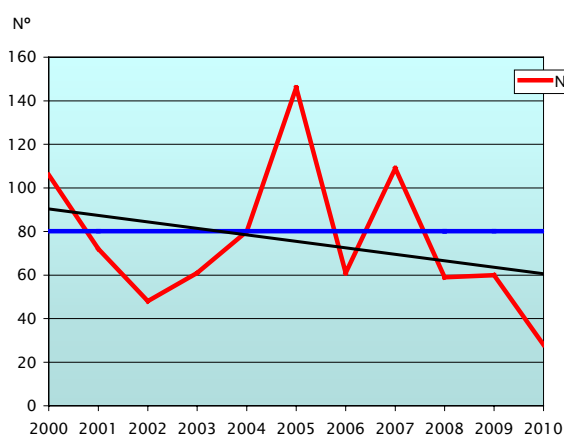

Gràfiques 4-5: Evolució i tendència de nombre i superfície d'incendis en el període

Evolució mensual: nombre

L'evolució mensual es representa a través d'una taula numèrica en què s'arreglen els valors per a cada província, i el total de la Comunitat (taula 3), junt amb dos diferents representacions gràfiques, una de valors acumulats per províncies i una altra de comparació amb la mitjana dels últims 10 anys (gràfiques 6 i 7).

| | Alacant | Castelló | València | Total |
|--------------|----------|----------|-----------|-----------|
| Gener | 2 | 0 | 3 | 5 |
| Febrer | 1 | 3 | 6 | 10 |
| Març | 6 | 0 | 7 | 13 |
| Abril | 0 | 0 | 0 | 0 |
| Maig | 0 | 0 | 0 | 0 |
| Juny | 0 | 0 | 0 | 0 |
| Juliol | 0 | 0 | 0 | 0 |
| Agost | 0 | 0 | 0 | 0 |
| Setembre | 0 | 0 | 0 | 0 |
| Octubre | 0 | 0 | 0 | 0 |
| Novembre | 0 | 0 | 0 | 0 |
| Desembre | 0 | 0 | 0 | 0 |
| TOTAL | 9 | 3 | 16 | 28 |

Taula 3: Nº incendis per mesos

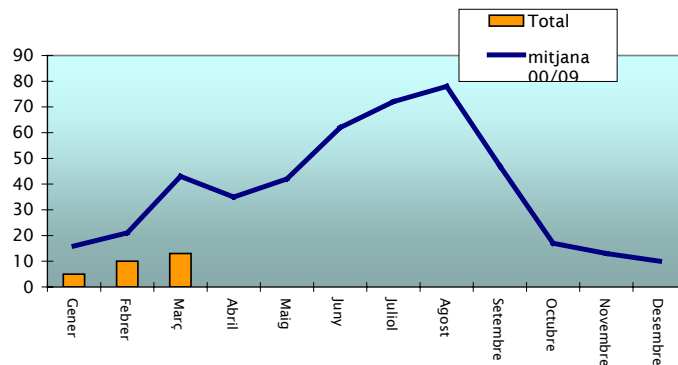
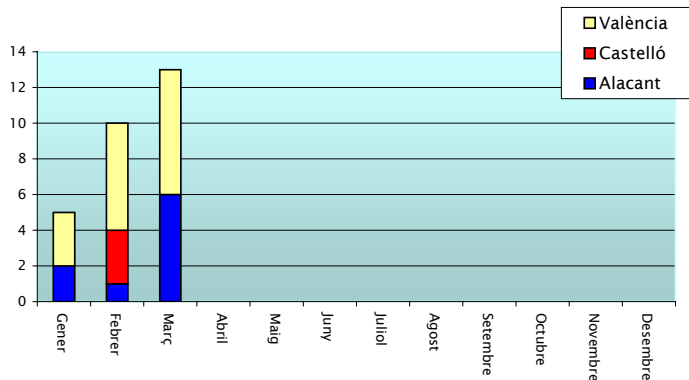

Gràfiques 6-7: Nombre d'incendis per mesos

Evolució mensual: Superfície afectada.

L'estudi de l'evolució mensual de la superfície afectada segueix una estructura semblant a la ja descrita en l'apartat referit al nombre, si bé en la comparació amb els valors mitjans, donada les grans diferències de valors s'ha utilitzat una escala logarítmica (gràfica 8).

| | Alacant | Castelló | València | Total |
|----------|---------|----------|----------|-------|
| Gener | 15,50 | 0,00 | 7,00 | 22,50 |
| Febrer | 0,00 | 0,22 | 5,69 | 5,91 |
| Març | 3,26 | 0,00 | 6,90 | 10,16 |
| Abril | 0,00 | 0,00 | 0,00 | 0,00 |
| Maig | 0,00 | 0,00 | 0,00 | 0,00 |
| Juny | 0,00 | 0,00 | 0,00 | 0,00 |
| Juliol | 0,00 | 0,00 | 0,00 | 0,00 |
| Agost | 0,00 | 0,00 | 0,00 | 0,00 |
| Setembre | 0,00 | 0,00 | 0,00 | 0,00 |
| Octubre | 0,00 | 0,00 | 0,00 | 0,00 |
| Novembre | 0,00 | 0,00 | 0,00 | 0,00 |
| Desembre | 0,00 | 0,00 | 0,00 | 0,00 |
| TOTAL | 18,76 | 0,22 | 19,59 | 38,57 |

Taula 3: Superfície afectada per mesos

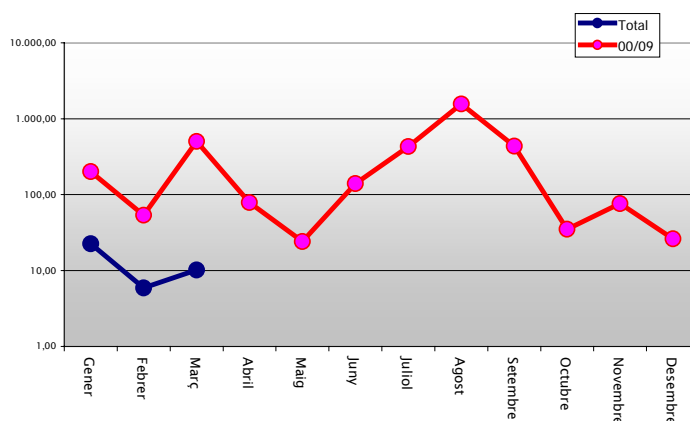
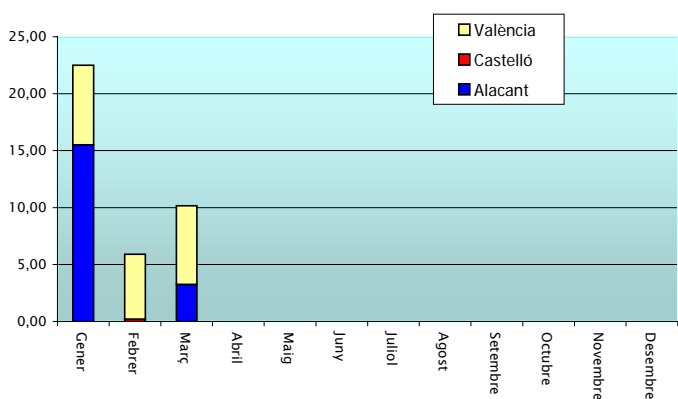

Gràfiques 7-8: Superfície afectada per mesos

Evolució al llarg del mes.

En la gràfica 9, s'ha introduït un nou anàlisi que representa la incidència al llarg del mes en nombre i superfície.

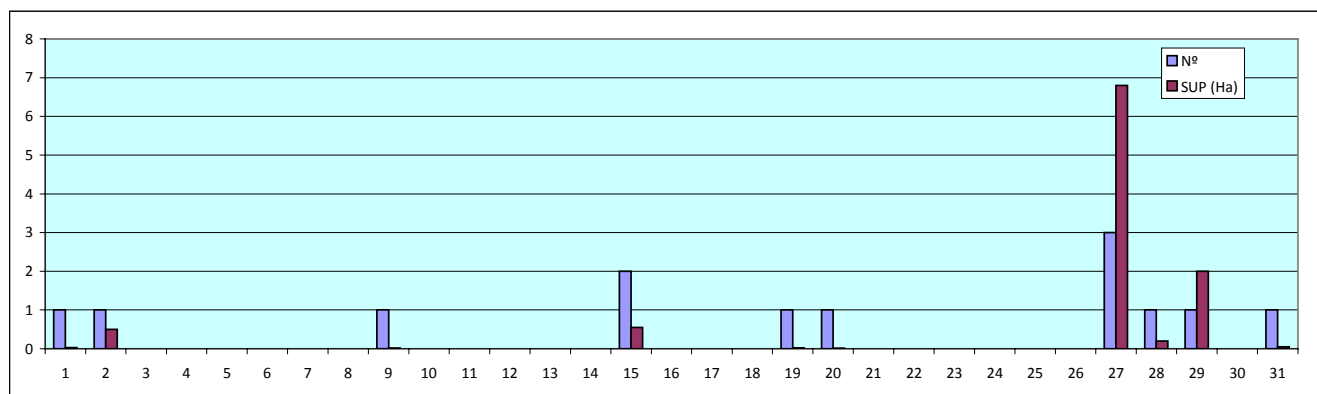

Gràfica 9: Nombre d'incendis i superfície afectada per dia del mes

Relació completa d'incendis

| Data | Municipi | Sup | Causa | Paratge |
|------------|----------------------|------|-----------------|-----------------------------|
| 01/03/2010 | Albalat de la Ribera | 0,03 | Intencionada | Río Júcar |
| 02/03/2010 | Benifato | 0,50 | Negligència | Castellet |
| 09/03/2010 | Benidorm | 0,01 | Intencionada | Foietes |
| 15/03/2010 | Agres | 0,05 | Negligència | Barranco del Llop |
| 15/03/2010 | Monòver | 0,50 | Negligència | El Siri |
| 19/03/2010 | Benavites | 0,02 | En investigació | Marjal de Almenara |
| 20/03/2010 | Sumacàrcer | 0,01 | En investigació | Pinella |
| 27/03/2010 | Canet d'En Berenguer | 1,00 | En investigació | Delta río Palancia |
| 27/03/2010 | Antella | 0,30 | En investigació | Río Júcar |
| 27/03/2010 | Benaguasil | 5,50 | Intencionada | La Pea |
| 28/03/2010 | Elx | 0,20 | Intencionada | P.N. Hondo (Vereda Cendres) |
| 29/03/2010 | Banyeres de Mariola | 2,00 | En investigació | La Marjal |
| 31/03/2010 | Torres-Torres | 0,05 | En investigació | Mont Blau |

DOCV

- **DOCV** DOCV núm. 6233, de 25.03.2010. Conselleria de Medi Ambient, Aigua, Urbanisme i Habitatge RESOLUCIÓ de 2 de març del 2010, del conseller de Medi Ambient, Aigua, Urbanisme i Vivenda, per la que s'aprova el Pla Local de Prevençió d'Incendis Forestals de La Font de la Figuera. [2010/2948]

- **DOCV** DOCV núm. 6225, de 12.03.2010. Conselleria de Medi Ambient, Aigua, Urbanisme i Habitatge RESOLUCIÓ de 2 de març del 2010, de la directora general de Gestió del Medi Natural, per la qual es concedixen les primes corresponents a l'exercici 2009, per a eliminació de restes agrícoles i vegetació no desitjable sense utilització del foc, en cultius agrícoles llenyosos de secà situats en una franja de 500 metres al voltant dels terrenys forestals inclosos en parcs naturals de la Comunitat Valenciana. [2010/2780].
- **BOE** Ministeri de la Presidència (BOE de 23/03/2010 - Secció I). Reial Decret 344/2010, de 19 de març, pel que s'amplia l'àmbit d'aplicació de la Llei 3/2010, de 10 de març, per la que s'aproven mesures urgents per a pal·liar els danys produïts pels incendis forestals i altres catàstrofes naturals ocorregudes en diverses comunitats autònomes.
- **BOE** Direcció de l'Estat (BOE d'11/03/2010 - Secció I). Llei 3/2010, de 10 de març, per la que s'aproven mesures urgents per a pal·liar els danys produïts pels incendis forestals i altres catàstrofes naturals ocorreguts en diverses comunitats autònomes
- **BOE** Ministeri de Justícia (BOE de 02/03/2010 - Secció II). Reial Decret 218/2010, d'1 de març, pel que es nomena Fiscal adscrita al Fiscal de Sala Coordinador contra els delictes relatius a l'ordenació del territori i la protecció del patrimoni històric, del medi ambient i incendis forestals a la senyora Raquel Muñoz Arnanz.

Notícies

- Els dies 11 i 12 de març del 2010 es va celebrar a Càceres la reunió anual del CLIF, Comité de lluita contra incendis forestals, fòrum tècnic en què per part de la Comunitat Valenciana van assistir representants de les conselleries de Governació i de Medi Ambient, Aigua, Urbanisme i Habitatge.