

Prevenção de Incendios forestales

BOLETÍN INFORMATIVO

MAYO 2009

Nº 5



GENERALITAT
VALENCIANA

CONSELLERIA DE MEDI AMBIENT
AIGUA, URBANISME I HABITATGE

BOLETÍN INFORMATIVO Nº 5

Mayo 2009 – Contenido

Claves

En Mayo se ha producido un repunte en el número de incendios, con un total de 56, valor por encima de la media de la década para el mismo mes (42), la superficie afectada 29,01 hectáreas, si bien reducida, supone también un incremento sobre el valor medio de los últimos 10 años (24,64).

Portada: Simulacro incendio forestal La Vallesa (Paterna). Foto Alberto Solana López

CLAVES.....	2
DATOS ESTADÍSTICOS.....	3
VALORES ACUMULADOS	3
COMPARACIÓN CON LOS VALORES MEDIOS	4
EVOLUCIÓN MENSUAL: NÚMERO ..	4
EVOLUCIÓN MENSUAL: SUPERFICIE AFECTADA.	5
RELACIÓN COMPLETA DE INCENDIOS EN EL PERIODO	6
OBRAS.....	7

Datos estadísticos

Valores acumulados

En la tabla 1 se realiza un desglose detallado del número de incendios y la superficie afectada por provincias.

Periodo estudiado 01/01/09 a 30/04/09

Provincia	Número	Superficie afectada Ha				
		superficie rasa			arbolada	Total
		Cañar	Otras rasas	Total rasa		
Alicante	36	1,07	77,51	78,58	889,08	967,66
Castellón	38	1,00	17,14	18,14	8,29	26,43
Valencia	74	6,48	82,81	89,29	35,07	124,36
Total	148	8,55	177,46	186,01	932,44	1.118,45

Tabla 1: Desglose del número de incendios y superficie afectada por tipos y provincias



Gráfico 2: Número de incendios en porcentaje



Gráfico 3: Porcentaje de superficie afectada por provincias

En la representación gráfica de los porcentajes provinciales en número y superficie (gráficas 2 y 3) se aprecia como se mantiene el predominio de la provincia de Alicante en lo que respecta a superficie afectada, si bien la provincia de Valencia ya alcanza un 11% del total. Los porcentajes numéricos se mantienen en estándares normales.

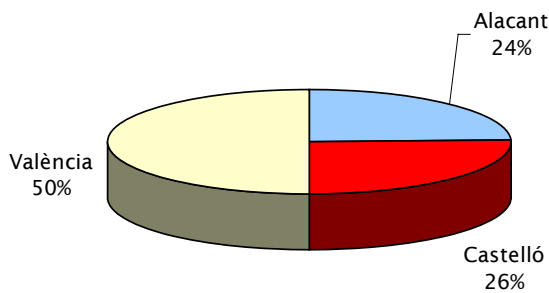
Comparación con los valores medios

En lo referente al número, los 148 incendios ocurridos a la fecha se mantienen, a pesar de los malos registros del mes, por debajo del valor medio de la última década (168). La superficie sigue por encima del registro medio (853,04 Ha).

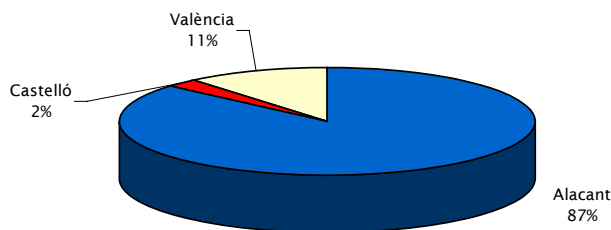
Año	Nº	Sup
1999	239	1.039,88
2000	218	242,66
2001	161	214,65
2002	80	99,94
2003	98	399,82
2004	103	57,66
2005	314	1.360,53
2006	145	2.518,06
2007	159	2.097,18
2008	158	500,05
2009	148	1.118,45

Tabla 2: Número y superficie en el mismo periodo

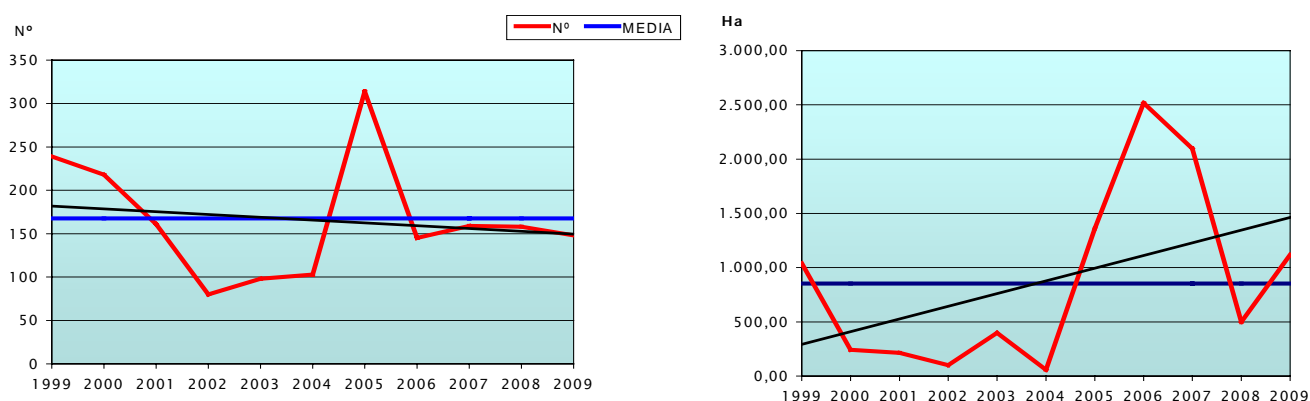

Gráficas 4-5: Evolución y tendencia de superficie y número de incendios en el periodo

Evolución mensual: número

La evolución mensual se representa a través de una tabla numérica en la que se recogen los valores para cada provincia, y el total de la Comunitat (tabla 3), junto con dos diferentes representaciones gráficas, una de valores acumulados por provincias y otra de comparación con la media de los últimos 10 años (gráficas 6 y 7).

	Alicante	Castellón	Valencia	Total
Enero	9	4	5	18
Febrero	4	4	6	14
Marzo	2	10	16	28
Abril	8	8	16	32
Mayo	13	12	31	56
Junio	0	0	0	0
Julio	0	0	0	0
Agosto	0	0	0	0
Septiembre	0	0	0	0
Octubre	0	0	0	0
Noviembre	0	0	0	0
Diciembre	0	0	0	0
TOTAL	36	38	74	148

Tabla 3: Nº incendios por meses

Prevençió d'incendis forestals

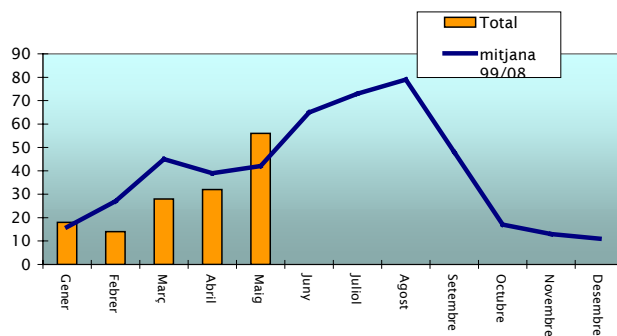
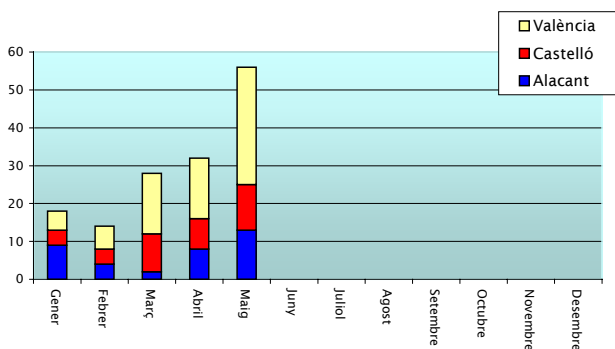

Graficas 6-7: Número de incendios por meses

	Alicante	Castellón	Valencia	Total
Enero	961,90	11,40	97,50	1.070,80
Febrero	0,16	0,29	0,65	1,10
Marzo	0,01	2,78	5,52	8,31
Abril	0,32	2,72	6,19	9,23
Mayo	5,27	9,24	14,50	29,01
Junio	0,00	0,00	0,00	0,00
Julio	0,00	0,00	0,00	0,00
Agosto	0,00	0,00	0,00	0,00
Septiembre	0,00	0,00	0,00	0,00
Octubre	0,00	0,00	0,00	0,00
Noviembre	0,00	0,00	0,00	0,00
Diciembre	0,00	0,00	0,00	0,00
TOTAL	967,66	26,43	124,36	1.118,45

Tabla 4: Superficie afectada por meses

Evolución mensual: Superficie afectada.

El estudio de la evolución mensual de la superficie afectada sigue una estructura similar a la ya descrita en el apartado referido al número, si bien en la comparación con los valores medios, dada las grandes diferencias de valores se ha utilizado una escala logarítmica (gráfica 8).

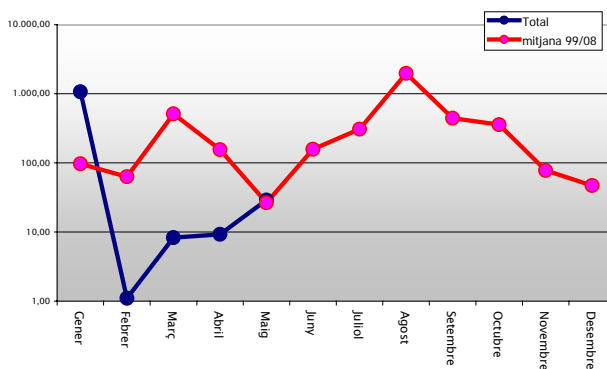
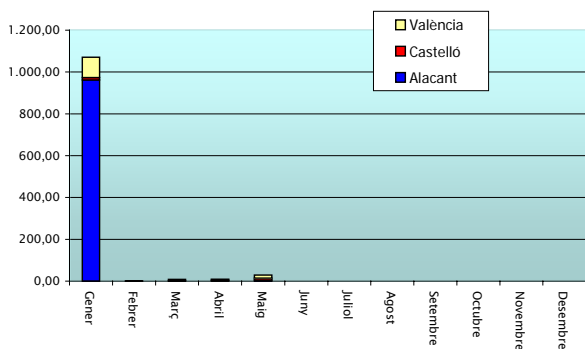

Graficas 7-8: Superficie afectada por meses

Relación completa de incendios en el periodo

Fecha	Municipio	Sup	Causa	Paraje
02/05/2009	Santa Pola	0,30	Intencionado	S ^a Santa Pla
02/05/2009	Alcoleja	0,35	En investigación	Huertas del Molino
03/05/2009	Barxeta	0,01	Intencionado	Tossal Negre
03/05/2009	L'Alqueria de la Comtessa/A	0,15	Intencionado	Monte Rabat
04/05/2009	Elx/Elche	0,20	Intencionado	Matola (P.N. El Hondo)
05/05/2009	Riba-roja de Túria	0,20	Negligencia	Urb. Masia Traver
05/05/2009	Cofrentes	2,00	Otras	Rio Cabriel Hervideros
06/05/2009	Altura	2,50	Negligencia	Espartosa
06/05/2009	Zorita del Maestrazgo	0,20	Negligencia	Planet
06/05/2009	Algemesí	0,25	Intencionado	Rio Magro
08/05/2009	Ontinyent	2,00	Negligencia	Caña Blanca
08/05/2009	Geldo	0,25	Negligencia	Tio Palancia
08/05/2009	Tavernes de la Valldigna	3,50	Intencionado	Jardines del Calvario
08/05/2009	Ontinyent	0,01	Negligencia	Las Aguas
10/05/2009	Canals	0,05	Intencionado	Les Moles
10/05/2009	Barxeta	0,80	Negligencia	Barranco de L'Atmetler
11/05/2009	Cox	1,00	Intencionado	s ^a Callosa - C. Futbol
14/05/2009	Villahermosa del Río	0,00	Rayo	Villar Alto
14/05/2009	Soneja	0,05	Otras	El Derrumbao
14/05/2009	Cortes de Pallás	0,00	Rayo	Muela de Albeitar
14/05/2009	Tibi	0,40	Negligencia	Terol
14/05/2009	Genovés	0,20	Negligencia	Les Arcades
14/05/2009	Chella	0,10	Negligencia	Rambla de Bolbaite
15/05/2009	Benlloch	0,03	Rayo	El Pla
15/05/2009	Benilloba	0,10	Negligencia	Rodacantes
15/05/2009	Castillo de Villamalefa	0,00	Rayo	Masia de Collados
16/05/2009	Benilloba	0,60	Negligencia	Riuet
16/05/2009	Castielfabib	1,00	Negligencia	San Marcos
16/05/2009	Quatretonda	0,05	Intencionado	Barranco La Fuente - La Fon Vella
16/05/2009	Cortes de Pallás	0,02	Intencionado	El Hortet
17/05/2009	Navarrés	0,30	Negligencia	Bco. Insa
18/05/2009	Serra	0,03	Intencionado	Potrillos
19/05/2009	Sant Mateu	0,30	Negligencia	Els Pous
21/05/2009	Alcoi/Alcoy	0,11	En investigación	Riquer Alt
23/05/2009	Segorbe	0,10	En investigación	50 caños
23/05/2009	Benigánim	0,04	Negligencia	Zorrella
24/05/2009	Biar	0,15	Negligencia	La Estremera
24/05/2009	Yátova	0,01	Rayo	Corral de Don Antonio
24/05/2009	Benilloba	0,01	Negligencia	Font de la Teulería
24/05/2009	Fontanars dels Aforins	0,00	Rayo	La Solana
25/05/2009	Enguera	0,10	En investigación	Altico Lucas
26/05/2009	Castellново	0,01	En investigación	Barranc d'Almedijar
26/05/2009	Enguera	0,06	Negligencia	Bco. Saitón-Finca Montana
27/05/2009	Turis	2,00	Negligencia	Cañada El Pi
27/05/2009	Vilamarxant	0,05	Negligencia	Bco. de la Montañeta
28/05/2009	Banyeres de Mariola	2,00	En investigación	La Marjal (río Marjal)
28/05/2009	L'Alcora/Alcora	5,00	Negligencia	Foya Bel Ami
28/05/2009	Alzira	0,10	Negligencia	El Molinete
28/05/2009	Beniatjar	0,50	Intencionado	Bco. de Rita
30/05/2009	Biar	0,00	En investigación	La Estremera
30/05/2009	Manuel	0,15	Intencionado	Rio Albaida
30/05/2009	Agres	0,05	Negligencia	La Sènia de Sant Vicent
30/05/2009	Bolbaite	0,80	En investigación	Barranco del Prado
30/05/2009	Requena	0,02	Negligencia	Fuente Bernate
30/05/2009	Culla	0,80	Negligencia	Matella
31/05/2009	Sinarcas	0,00	Rayo	Bco. de Borbón

Obras

Relación de últimas obras
adjudicadas

Nº Propuesta	Título	2009	2010	2011-12	Total
327/08-V	Mantenimiento de caminos demarcación Llíria	22.478,09	170.000,00	134.421,00	326.899,09
041/08-I	Revisión técnica protección contra descargas eléctricas observatorios	53.462,61	0,00	0,00	53.462,61
330/08-V	3ª Mantenimiento ZAU Ayora	75.931,79	488.930,96	977.861,90	1.542.724,65
